

ATTERRISSAGE A VUE

Visual landing

Usage restreint
Restricted use

LA FLECHE THOREE LES PINS

AD 2 Lفال ATT 01

10 DEC 15

	ALT AD : 120 (5 hPa) LAT : 47 41 34 N LONG : 000 00 07 W	LFAL VAR : 0° (15)
---	---	------------------------------

APP : NANTES Approche/Approach 124.250 - 119.4 (s) (au-dessus de/above 2500 ft)

TWR : NIL

A/A : 123.5

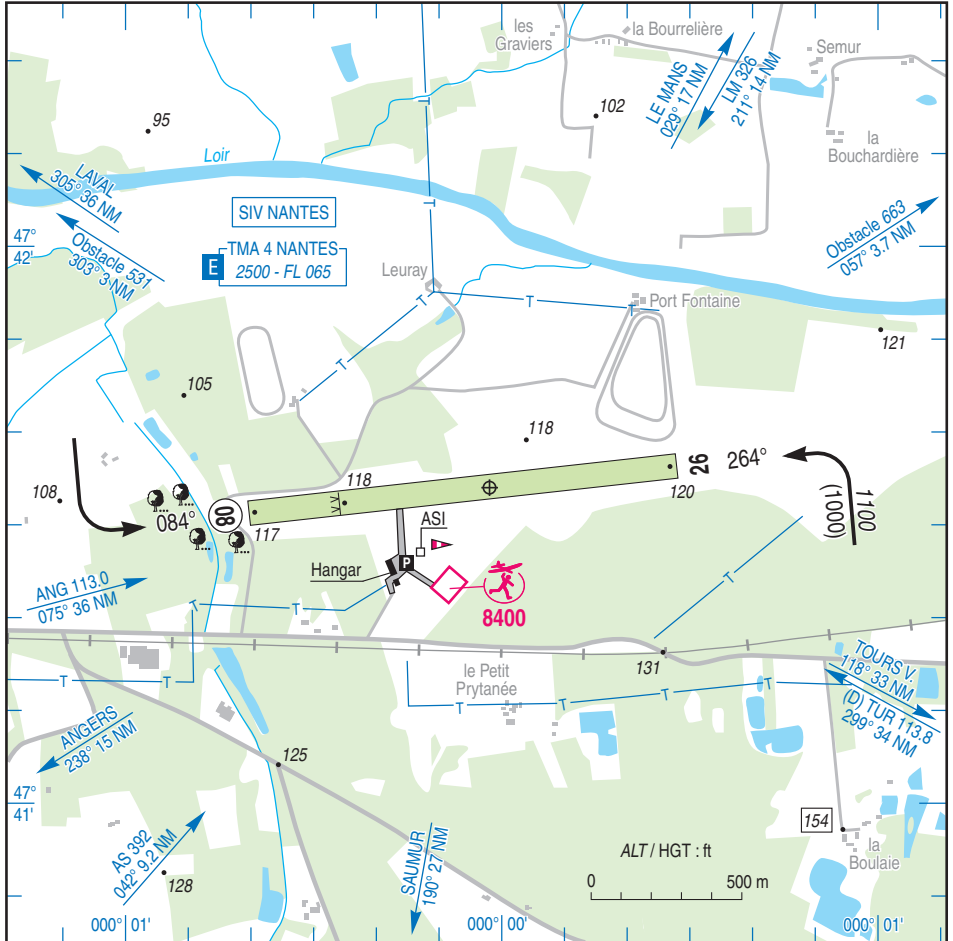

RWY	QFU	Dimensions Dimension	Nature Surface	Résistance Strength	TODA	ASDA	LDA
08	084	1435 x 80	Non revêtue	-	1435	1435	1135
26	264	1435 x 80	Unpaved	-	1435	1435	1435

Aides lumineuses : NIL

Lighting aids : NIL

LA FLECHE THOREE LES PINS

Consignes particulières / *Special instructions*

Conditions d'utilisation de l'AD

AD réservé aux ACFT basés et à ceux basés sur les AD voisins (1).

Procédures et consignes particulières

← QFU 084° préférentiel cause environnement.
Roulage interdit hors RWY et TWY.

Activités diverses

← Activité AEM N° 8400 : 500 ft ASFC. SR-SS.
Vols radiocommandés selon protocole.

Parachutage sur AD (N° 203) : FL 115.

Activité réservée aux usagers autorisés par la Délégation Pays de la Loire.

Plafond : FL 105 si LF-R7A TOURS Cinq Mars La Pile active.

Activité réelle connue de :
LA FLECHE A/A
NANTES INFO.

AD operating conditions

AD reserved for home based ACFT and for ACFT based on the neighbouring AD (1).

Procedures and special instructions

*Preferred QFU 084° due to environment.
Taxiing prohibited except on RWY and TWY.*

Special activities

*AEM activity NR 8400: 500 ft ASFC. SR-SS.
Radio controlled model flying as per protocol.*

PJE on AD (NR 203): FL 115.

Activity reserved for users authorized by Pays de la Loire Delegation.

Upper limit : FL 105 if LF-R7A TOURS Cinq Mars La Pile active.

*Actual activity on:
LA FLECHE A/A
NANTES INFO.*

(1) **AD voisins / Neighbouring AD** : ANCENIS, ANGERS, CHATEAUBRIANT, CHOLET, FONTENAY LE COMTE, ILE D'YEU, LA BAULÉ, LA ROCHE SUR YON, LAVAL, LE MANS, LES SABLES D'OLONNE, MONTAIGU, NANTES, SAINT NAZAIRE, SAUMUR,

Informations diverses / *Miscellaneous*

ETE : - 1 HR / SUM : - 1 HR

- 1- **Situation / Location** : 5 km E La Flèche (72 - Sarthe).
- 2- **ATS** : NIL.
- 3- **VFR de nuit / Night VFR** : NIL.
- 4- **Exploitant d'aérodrome / AD operator** : Ville et ACB / *Town and ACB* .
- 5- **AVA** : Délégation Pays-de-la-Loire (voir / *see* GEN).
- 6- **BRIA** : NANTES (voir / *see* GEN).
- 7- **Préparation du vol / Flight preparation** : Acheminement PLN VFR / *Addressing VFR FPL* : voir / *see* GEN12.
- 8- **MET** : VFR: voir / *see* GEN VAC ; IFR: voir / *see* AIP GEN 3.5 ; Station: NIL.
- 9- **Douanes / Customs** : NIL.
- 10- **AVT** : Carburant / *Fuel* : 100 LL - Lubrifiant / *Lubricant* : 80 (CIV - MIL) Paiement comptant / *Cash payment* .
- 11- **SSLIA** : Niveau 1 / *Level 1* .
- 12- **Péril animalier / Wildlife strike hazard** : NIL.
- 13- **Hangars pour aéronefs de passage / Transient aircraft hangars** : NIL.
- 14- **Réparations / Repairs** : NIL.
- 15- **ACB** : De la Flèche Sarthe Sud - Aérodrome de la Flèche, 72200 La Flèche. TEL : 02 43 94 05 24.