

**Objet** : Création de trois Zones Réglementées Temporaires (ZRT) pour un exercice militaire en région Sud-Ouest

**En vigueur** : Du mardi 12 au jeudi 14 juillet 2022

Lieu : FIR : Bordeaux LFBB - AD : Biscarrosse Parentis LFBS, Cazaux LFBC, Mimizan LFCZ, Arcachon La Teste De Buch LFCH.

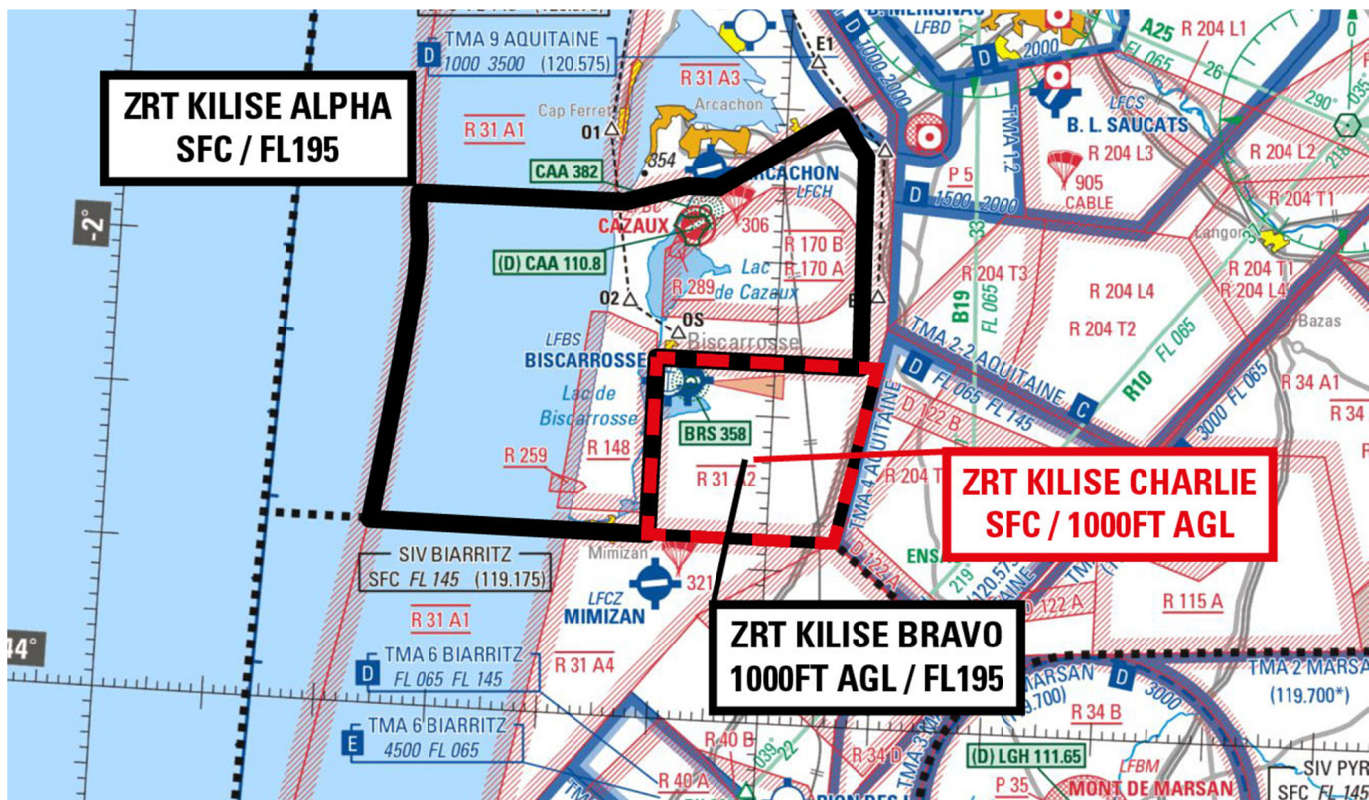

Extrait carte 1/1 000 000 SIA - Édition 2022

**ACTIVITE**

Exercice mettant en œuvre un nombre important d'aéronefs de la défense français (aéronefs de combat, transport et hélicoptères), évoluant en CAM, en toutes conditions de vol et à toutes altitudes.

**DATES ET HEURES D'ACTIVITE**

**ZRT KILISE ALPHA et BRAVO activables :**

12,13 : 0445 – 1600

**ZRT KILISE ALPHA et BRAVO actives :**

14 : 0445 – 1200

**ZRT KILISE CHARLIE activable :**

12 : 1100 – 1500 (1 créneau d'1h30 maximum)

13 : 0445 – 1600 (2 créneaux d'1h30 maximum)

**ZRT KILISE CHARLIE active :**

14 : 0600 – 0800

**INFORMATION DES USAGERS**

CAZAUX APP :	119.600 MHz
AQUITAINE INFO :	120.575 MHz
BIARRITZ INFO :	119.175 MHz
BISCARROSSE TWR :	118.950 MHz
AFIS ARCACHON :	119.080 MHz

**STATUT**

Zones réglementées temporaires qui se substituent aux portions d'espaces aériens avec lesquelles elles interfèrent.

**ORGANISME GESTIONNAIRE**

CAZAUX Approche

**CONDITIONS DE PENETRATION**

**CAG / CAM**, contournement obligatoire sauf pour :

- les aéronefs participant à l'exercice,
- les aéronefs assurant des missions d'assistance, de sauvetage ou de sécurité publique, lorsque le contournement n'est pas compatible avec l'exécution de ces missions près contact avec CAZAUX APP.
- les aéronefs au départ et à l'arrivée du terrain de CAZAUX après accord de l'organisme gestionnaire.

**SERVICES RENDUS**

**CAM** : Les services de contrôle, d'information de vol et d'alerte sont rendus dans les ZRT par l'organisme gestionnaire.

**CAG** : Les services d'information de vol et d'alerte sont rendus dans les ZRT par l'organisme gestionnaire.

**LIMITES LATERALES ET VERTICALES**

**ZRT KILISE ALPHA**

Limites latérales

44°12'00.00" N, 01°10'50.00" W  
 parallèle 44°12'00.00" N  
 44°12'00.00" N, 01°35'55.00" W  
 limite des eaux territoriales atlantique françaises  
 44°33'20.00" N, 01°33'07.00" W  
 44°33'29.00" N, 01°14'26.00" W  
 44°34'43.00" N, 01°08'54.00" W  
 44°34'43.00" N, 01°06'02.00" W  
 44°39'47.00" N, 00°55'12.00" W  
 44°37'12.00" N, 00°52'42.00" W  
 44°23'30.00" N, 00°52'18.00" W  
 parallèle 44°23'30.00" N  
 44°23'30.00" N, 01°10'50.00" W  
 44°12'00.00" N, 01°10'50.00" W

Limites verticales

SFC / FL195

**ZRT KILISE BRAVO**

Limites latérales

Limites latérales identiques à celles de la LF-R 31 A2 publiée à l'AIP

FRANCE ENR 5.1

Limites verticales

1000FT AGL / FL195

**ZRT KILISE CHARLIE**

Limites latérales

Limites latérales identiques à celles de la LF-R 31 A2 publiée à l'AIP

FRANCE ENR 5.1

Limites verticales

SFC / 1000FT AGL

**DIPOSITIONS COMPLEMENTAIRES**

**Restrictions :**

- Toutes les activités aériennes légères sportives et récréatives situées à l'intérieur des ZRT sont suspendues durant les créneaux d'activation.
- Itinéraire de transit VFR Ouest zone LF-R 31 A1 Cazaux suspendu entre les points OS (Nord Est Biscarrosse Ville) et O1 (Ouest Le Cap Ferret) pendant les créneaux d'activation de la ZRT KILISE ALPHA
- La ZRT 31 C Cazaux (réf SUP AIP 070/22) ne sera pas activée pendant les créneaux d'activation de la ZRT KILISE ALPHA.
- La ZRT HYDRO BISCA (réf SUP AIP 276/21) ne sera pas activée pendant les créneaux d'activation de la ZRT KILISE CHARLIE.
- Activité suspendue sur le terrain de Biscarrosse Parentis (LFBS) pendant les créneaux d'activation de la ZRT KILISE CHARLIE.

**ORGANISMES A CONTACTER**

**Avant l'exercice :**

**Questions relatives au SUPAIP**

- **Chef des opérations CMC 1C.120 CAZAUX**

Téléphone : 05 40 51 06 80

PNIA : 865 120 0680

**Questions relatives à l'exercice**

- **DIRECTEUR D'EXERCICE (DIREX) :**

Téléphone : 05 33 89 70 00

PNIA : 865 106 5000

- **Adjoint DIREX/AIRBOSS :**

Téléphone : 05 40 51 06 72

PNIA : 865 120 0672

**Pendant l'exercice :**

- **DIRECTEUR D'EXERCICE (DIREX) :**

Téléphone : 06.81.37.41.02

- **Adjoint DIREX/AIRBOSS :**

Téléphone : 06.18.86.15.93

- **Coordinateur OPS et 3D BA120 :**

Téléphone : 05 57 15 54 58

PNIA : 811 520 5025

- **APPROCHE CMC 1C120 CAZAUX :**

Téléphone : 05 57 15 51 83

PNIA : 865 120 4066