

**Objet** : Création de 2 zones réglementées temporaires (ZRT) dans la région de Versailles  
**En vigueur** : Du 01 au 04 octobre 2018

**Lieu** : FIR: Paris LFFF - AD : Villacoublay LFPV, Saint Cyr l'École LFPZ - Hélicopt : Issy-les-Moulineaux LFPI

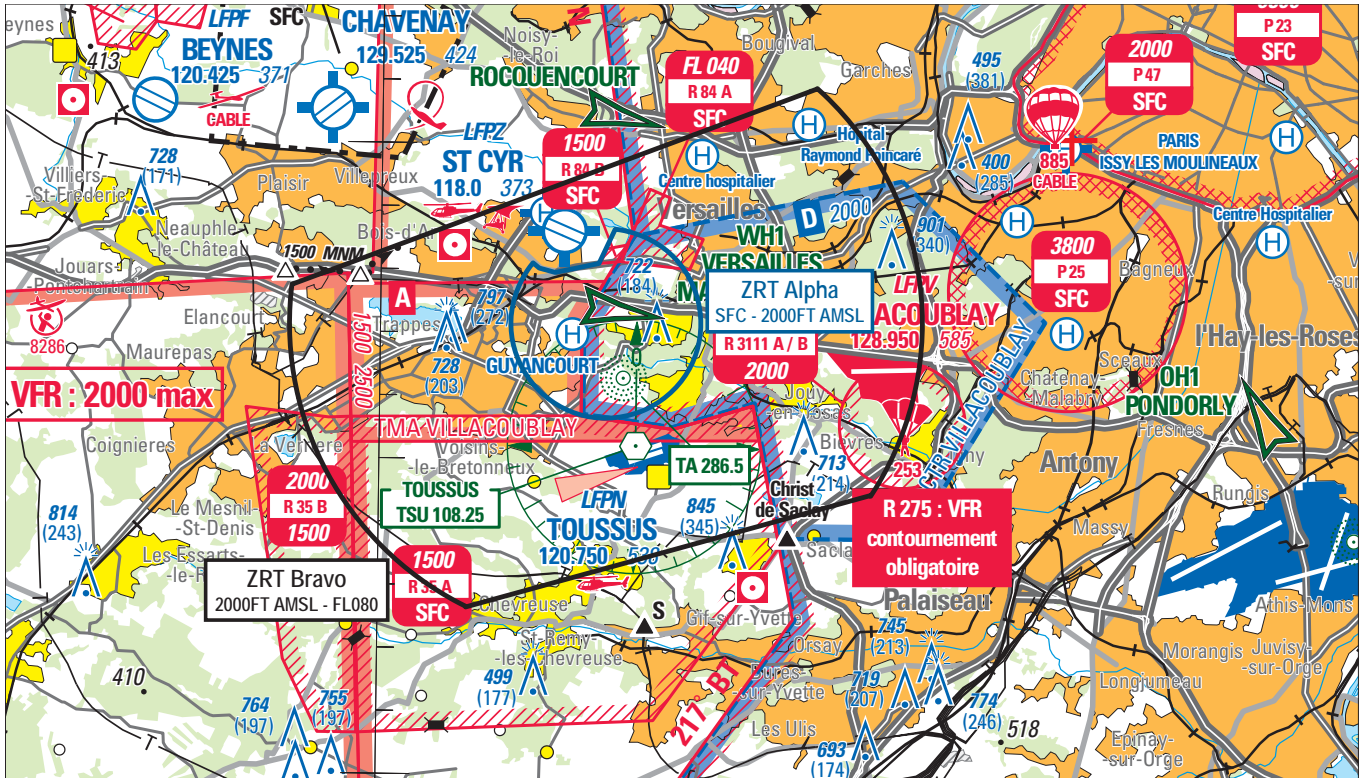

**ACTIVITÉ**

Vols de démonstration d'aéronefs, d'hélicoptères et d'aéronefs télé pilotés non habités

**DATES ET HEURES D'ACTIVITÉ**

**ZRT Alpha activable :**

01 OCT : 0600-1000 et 1200-1600 - Si et seulement si le Sup AIP 181/18 relatif à la ZIT Ryder Cup est annulé  
02 OCT : 0600-1000 et 1200-1600  
03 OCT : 0600-1000 et 1200-1600  
04 OCT : 0800-1000

**ZRT Bravo activable :**

03 OCT : 30 minutes entre 0600 et 1000 ou entre 1200 et 1600  
04 OCT : 30 minutes entre 0800 et 1000

**INFORMATION DES USAGERS**

Villacoublay TWR : 128.950 MHz (au-dessous de 2500ft AMSL)  
Villacoublay APP : 119.425 MHz  
Toussus TWR : 120.750 MHz  
Orly APP : 123.875 MHz / 124.450 MHz (au-dessus de 2500ft AMSL)  
Moulineaux TWR : 118.500 MHz  
Saint-Cyr TWR : 118.000 MHz  
Directeur des vols : (tél) 06.26.18.92.28 / 06.80.72.55.94

**GESTIONNAIRE**

Villacoublay APP

**CONDITIONS DE PENETRATION**

CAG/CAM : Contournement obligatoire à l'exception :  
- des aéronefs participants à l'exercice  
- des aéronefs français assurant des missions d'assistance, de sauvetage et de sécurité publique lorsque leur mission ne permet pas le contournement des zones, après contact préalable avec directeur des vols

**SUP AIP N° 192/18****STATUT**

Zones réglementées temporaires qui se substituent aux portions d'espaces aériens avec lesquelles elles interfèrent.

**SERVICES RENDUS**

Les services d'information de vol et alerte sont rendus par Villacoublay APP.

**LIMITES LATERALES ET VERTICALES**ZRT Alpha :

48°48'06.70" N - 002°03'40.40" E  
48°48'02.00" N - 002°03'49.00" E  
48°47'58.00" N - 002°04'12.00" E  
48°48'07.00" N - 002°05'15.00" E  
48°48'39.57" N - 002°05'37.71" E  
arc horaire de 1.5 Nm de rayon centré sur : 48°47'10" N - 002°05'26" E  
48°48'06.70" N - 002°03'40.40" E  
à l'exclusion des parties interférentes avec les zones LF-R 84 A et B

Limites verticales :  
SFC / 2000FT AMSL

ZRT Bravo :

48°42'39" N - 002°02'09" E  
arc horaire de 5Nm de rayon centré sur : 48°47'10" N - 002°05'26" E  
48°47'44" N - 001°57'55" E  
48°50'55" N - 002°10'26" E  
arc horaire de 5Nm de rayon centré sur : 48°47'10" N - 002°05'26" E  
48°44'29" N - 002°11'48" E  
48°42'39" N - 002°02'09" E  
à l'exclusion des parties interférentes avec la zone LF-R 84 A

Limites verticales :  
2000FT AMSL / FL080

**DISPOSITIONS PARTICULIERES**

Pendant l'activation réelle des ZRT :

ZRT Alpha

- Itinéraire hélicoptère en CTR Villacoublay fermé sur tronçon WH1-WH2
- Accès à l'héliport de Satory maintenu après accord du directeur des vols.

ZRT Bravo

- Activité PJE (*parachutage*) N°253 suspendue
- Tronçon « Rocquencourt-Pont de Saint Cloud » de l'itinéraire hélicoptère en CTR Paris limité à 1500ft AMSL

**ORGANISME A CONTACTER**

Avant la démonstration :

COMALAT Section Espace [comalat.section-espace.lst@intra.def.gouv.fr](mailto:comalat.section-espace.lst@intra.def.gouv.fr)

01 41 28 82 13 ou 01 41 28 82 14

Pendant la démonstration :

DIREX : 06 26 18 92 28

Officier Sécurité des vols : 06 80 72 55 94