

Objet : Création à titre expérimental de 4 zones réglementées temporaires (ZRT) au profit d'entraînements militaires dans la région de Grostenquin (FIR : Reims LFEE)

En vigueur : Du lundi 2 mai au vendredi 30 décembre 2022

Lieu : FIR : Reims LFEE

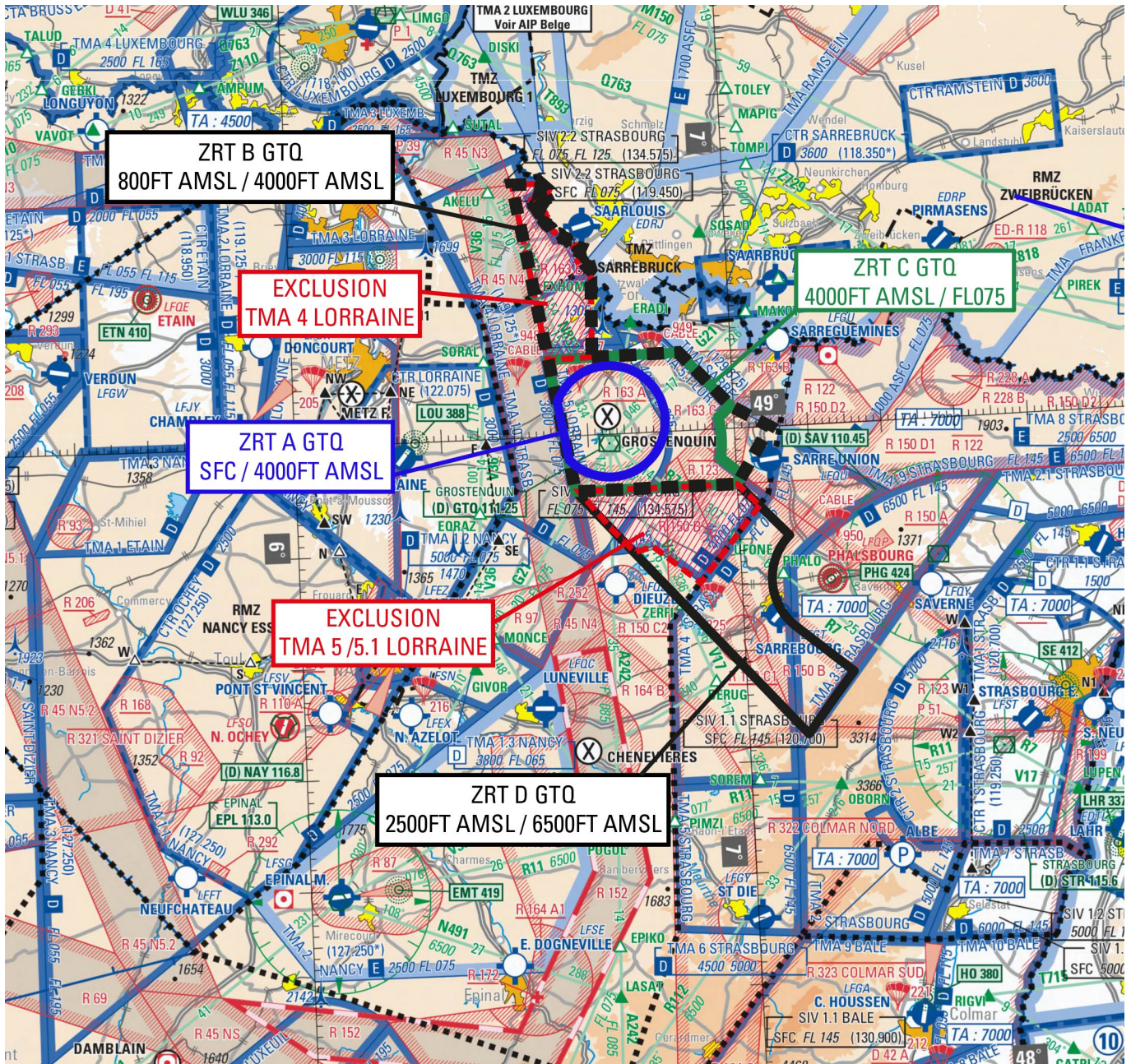

Extrait carte 1/1 000 000 SIA - Édition 2022

SUP AIP N° 089/22**ACTIVITÉ**

Entraînement régional de parachutage et transits d'aéronefs militaires

DATES ET HEURES D'ACTIVITÉ

Du lundi au vendredi hors jours fériés
ZRT A, B et D : activables par NOTAM à J-48H
ZRT C : activable selon protocole

INFORMATION DES USAGERS

Activité connue de :
OCHEY APP 127.250 MHz
PHALSBOURG APP 118.450 MHz
STRASBOURG INFO 119.450 MHz
LORRAINE APP 119.125 MHz

GESTIONNAIRE

EA-CCPGE

STATUT

Zones réglementées temporaires (ZRT) qui lorsqu'elles sont actives se substituent aux parties d'espaces avec lesquelles elles interfèrent.

CONDITIONS DE PENETRATION

CAG/CAM : Contournement obligatoire sauf aéronefs participant aux exercices et aéronefs assurant des missions de sécurité publique, d'assistance ou de sauvetage lorsque le contournement n'est pas compatible avec ces missions et après autorisation du gestionnaire.

SERVICES RENDUS

Information de vol et alerte

LIMITES LATERALES ET VERTICALES

ZRT A GTQ	ZRT B GTQ	ZRT C GTQ	ZRT D GTQ
Identique à la LF-R 163 A GROSTENQUIN POLYGONE	49°07'00" N, 006°41'00" E 49°07'03" N, 006°52'50" E 49°02'02" N, 006°59'35" E 49°00'00" N, 007°04'48" E 48°55'00" N, 007°00'00" E parallèle 48°55'00" N 48°55'00" N, 006°37'56" E 49°22'45" N, 006°31'07" E 49°22'45" N, 006°35'10" E frontière franco-allemande 49°13'22" N, 006°41'20" E 49°07'00" N, 006°41'00" E à l'exclusion de la ZRT A GTQ et de la TMA 4 Lorraine	Identique à la LF-R 163 C GROSTENQUIN POLYGONE	48°55'00" N, 006°37'56" E 48°55'00" N, 007°00'00" E arc anti-horaire de 5.50nm de rayon centré sur 48°46'08" N, 007°12'23" E 48°41'49" N, 007°07'14" E 48°37'42" N, 007°14'30" E 48°35'35" N, 007°11'53" E 48°32'16" N, 007°07'58" E 48°55'00" N, 006°37'56" E à l'exclusion des TMA 5 et 5.1 LORRAINE
SFC/4000ft AMSL	800ft AMSL / 4000ft AMSL	4000ft AMSL/ FL 075	2500ft AMSL / 6500ft AMSL

DISPOSITIONS PARTICULIERES

Les zones réglementées LF-R163 A, B et C GROSTENQUIN POLYGONE ne seront pas activables durant les créneaux d'activation des ZRT A, B et C GTQ.

La ZRT D GTQ ne sera activée que si la LF-R 150 B Phalsbourg n'est pas active.

Les activités d'aéromodélisme 8077 GROSTENQUIN et 8200 FOSCHVILLER restent utilisables conformément à leur publication aéronautique.

ORGANISME A CONTACTER**Avant l'activité :**

EA-CCPGE
TEL : 0049 63 71 83 86 040 /
0033 6 71 51 95 44 / 0033 6 32 26 52 89

Pendant l'activité :

EA-CCPGE
TEL : 0049 63 71 83 86 040 / 0033 6 32 26 52 89