

Objet : Création de zones réglementées temporaires (ZRT) et zones dangereuses temporaires (ZDT) pour l'exercice POKER 2022-01 dans les FIR et l'UIR français

En vigueur : Du 08 mars au 10 mars 2022

Lieu : UIR France, FIR Bordeaux LFBB, FIR Paris LFFF, FIR Brest LFRR, FIR Marseille LFMM, FIR Reims LFEE et AD : Brive Souillac,LFSL, Cahors Lalbenque LFCC, Le Puy Loudes LFHP, Rodez Aveyron LFCR, Mende Brenoux LFNB, Albi le Sequestre, LFCI, Castres Mazamet LFCK, Lézignan Corbières LFMZ, Montluçon Guéret LFBK, Narbonne LFNN, Ruoms LFHF, Châteauroux LFLX, Limoges Bellegarde LFBF, Aurillac LFLW

PARTIE A : POKER NOMINAL

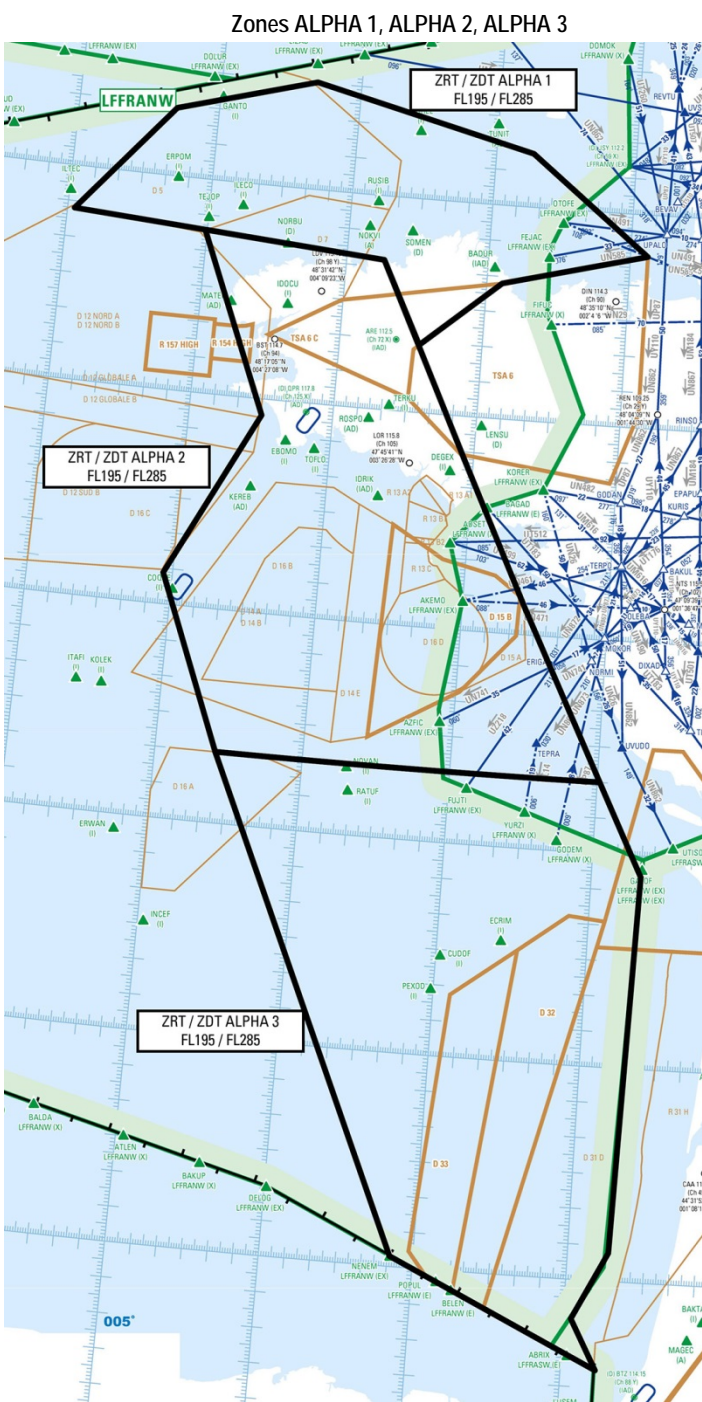

ACTIVITÉ
Exercice national comprenant des vols de basse, moyenne et haute altitude ainsi que des opérations de ravitaillement, d'interception et de détection aéroportée.

DATES ET HEURES D'ACTIVITÉ
Zones POKER NOMINAL : 08 mars 2022
ZRT/ZDT ALPHA 1 2000-0005
ZRT/ZDT ALPHA 2 2000-0015
ZRT/ZDT ALPHA 3 2120-0040
Pour ces 3 zones : Report possible de 24 heures, mêmes horaires.

INFORMATION DES USAGERS
Activité réelle connue de :
ACC BREST : fréquences de contrôle,
ACC BORDEAUX (uniquement ZRT ALPHA 3) : fréquences de contrôle,
RAKI (CDC Cinq Mars la Pile) : 143.550 MHz / 317.500 MHz,
MARINA (CDC Mont de Marsan) : 143.550 MHz / 317.500 MHz.

CONDITIONS DE PENETRATION

ZRT/ZDT ALPHA 1, ALPHA 2 et ALPHA 3 :

Parties ZRT : CAG/CAM, contournement obligatoire sauf pour :

- les aéronefs participant à l'exercice,
- les aéronefs assurant des missions de secours, de sauvetage, ou de sécurité civile, lorsque le contournement n'est pas compatible avec l'exécution de ces missions et après notification auprès du Centre de Détection et de Contrôle (CDC) via le Détachement Civil de Coordination.

Parties ZDT : CAG/CAM, se conformer aux instructions des organismes de la circulation aérienne habituels.

STATUT

ZRT/ZDT ALPHA 1, ALPHA 2 et ALPHA 3 :

Zones réglementées temporaires (ZRT) pour la partie située en deçà des 12 NM des côtes (limite des eaux territoriales),

Zones dangereuses temporaires (ZDT) pour la partie située au-delà des 12 NM des côtes (limite des eaux territoriales).

GESTIONNAIRES

ZRT/ZDT ALPHA 1 et ALPHA 2 : RAKI (CDC Cinq Mars La Pile) ou CDC de remplacement

ZDT ALPHA 3 : MARINA (CDC Mont de Marsan) ou CDC de remplacement.

SERVICES RENDUS

CAM : Les services de contrôle, d'information de vol et d'alerte sont rendus dans les ZRT et les ZDT par les organismes gestionnaires.

CAG : Dans les parties des ZRT et ZDT qui coexistent avec les espaces aériens contrôlés, les organismes de contrôle habituels rendent, les services de la circulation aérienne conformément à la classe des espaces aériens contrôlés précités.

LIMITES LATÉRALES ET VERTICALES

ZRT/ZDT ALPHA 1	ZRT/ZDT ALPHA 2	ZRT/ZDT ALPHA 3
48°48'00.00" N,005°57'00.00" W 49°19'00.00" N,005°18'00.00" W 49°30'00.00" N,004°19'00.00" W 49°15'00.00" N,002°44'00.00" W 48°48'13.00" N,001°52'35.00" W 48°38'02.65" N,002°53'24.90" W 48°18'59.12" N,03°26'21.60" W 48°42'00.00" N,003°44'00.00" W 48°48'00.00" N,005°57'00.00" W	48°45'47.00" N,05°00'50.00" W 48°42'00.00" N,03°44'00.00" W 47°48'16.00" N,03°03'58.00" W 47°07'44.00" N,02°34'20.00" W 46°20'00.00" N,01°58'54.00" W parallèle 46°20'00.00" N 46°20'00.00" N,04°35'23.00" W 47°08'45.00" N,05°03'47.00" W 47°55'27.00" N,04°29'35.00" W 48°45'47.00" N,05°00'50.00" W	46°20'00.00" N,01°58'54.00" W 45°54'00.00" N,01°40'00.00" W 44°08'00.00" N,01°44'00.00" W 43°49'00.00" N,01°57'00.00" W 43°34'54.00" N,01°46'26.00" W 44°03'00.00" N,03°09'00.00" W 46°20'00.00" N,04°35'23.00" W parallèle 46°20'00.00" N 46°20'00.00" N,01°58'54.00" W
FL195 / FL285	FL195 / FL285	FL195 / FL285

Zones BRAVO 1, BRAVO 2, BRAVO 3

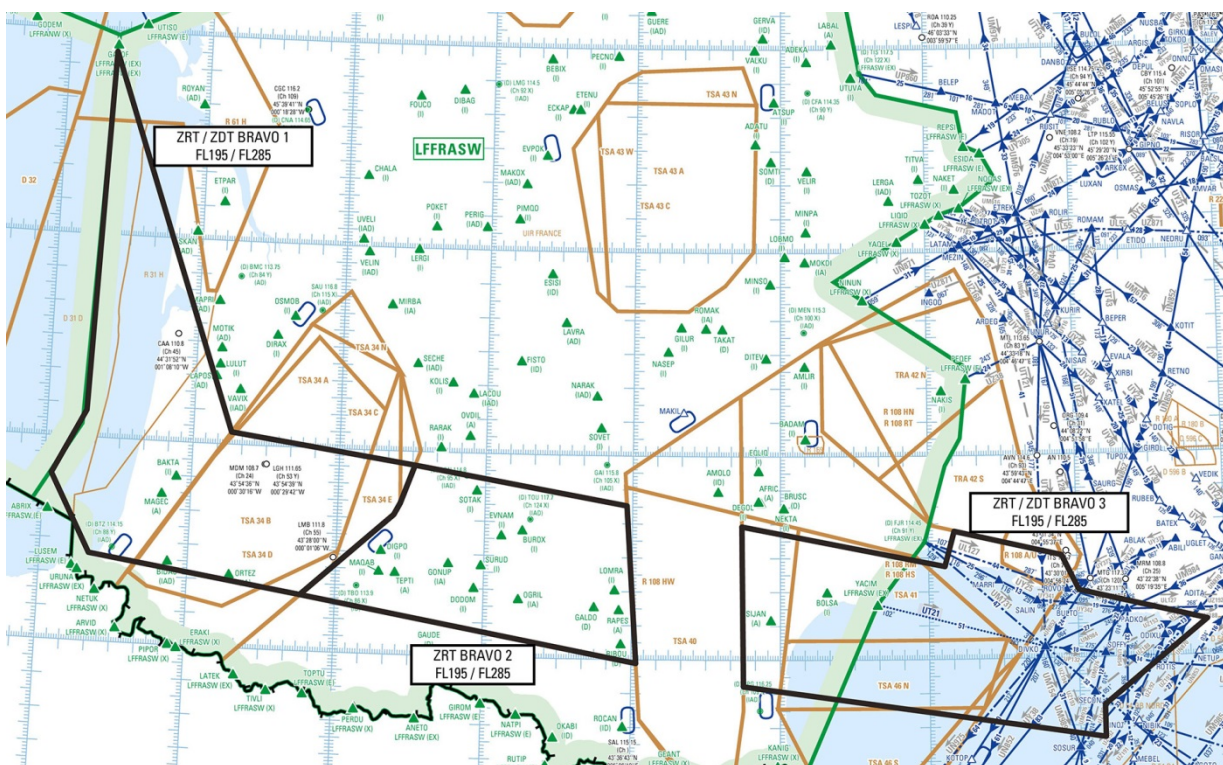

ENR 6.2 SIA – Édition 02-12-2021

DATES ET HEURES D'ACTIVITÉ

Dates	Zones POKER NOMINAL		
	ZRT/ZDT BRAVO 1	ZRT BRAVO 2	ZRT/ZDT BRAVO 3
08 mars 2022	2130-2359	2150-2359	2205-2359
09 mars 2022	0000-0050	0000-0100	0000-0200
Report possible de 24 heures mêmes horaires			
La période d'activité réelle est communiquée aux ACC, via le DCC, avec un préavis de 15 minutes par le chef contrôleur du CDC concerné, conformément au tableau ci-dessous :			
	ZRT/ZDT BRAVO 1	ZRT BRAVO 2	ZRT/ZDT BRAVO 3
CDC Mont de Marsan	ACC Bordeaux	ACC Bordeaux	
CDC Lyon Mont Verdun			ACC Bordeaux ACC Marseille

INFORMATION DES USAGERS

Activité réelle connue de :			
	BRAVO 1	BRAVO 2	BRAVO 3
ACC BORDEAUX fréquences de contrôle	X	X	X
ACC MARSEILLE fréquences de contrôle			X
MARINA (CDC Mont de Marsan) 143.550 MHz / 317.500 MHz	X	X	X
RAMBERT (CDC Lyon Mont Verdun) 143.550 MHz / 317.500 MHz	X	X	X

CONDITIONS DE PENETRATION

ZRT/ZDT BRAVO 1, BRAVO 3 :

Parties ZRT: CAG/CAM, contournement obligatoire sauf pour :

- les aéronefs participant à l'exercice,
- les aéronefs assurant des missions d'assistance, de sauvetage ou de sécurité publique, lorsque le contournement n'est pas compatible avec l'exécution de ces missions et après notification auprès du Centre de Détection et de Contrôle concerné via le Détachement Civil de Coordination.

Parties ZDT : CAG/CAM, se conformer aux instructions des organismes de la circulation aérienne habituels.

ZRT BRAVO 2 :

CAG/CAM, contournement obligatoire sauf pour :

- les aéronefs participant à l'exercice,
- les aéronefs assurant des missions d'assistance, de sauvetage ou de sécurité publique, lorsque le contournement n'est pas compatible avec l'exécution de ces missions (après notification auprès du Centre de Détection et de Contrôle concerné via le Détachement Civil de Coordination).

STATUT

ZRT/ZDT BRAVO 1 et BRAVO 3 :

Zones réglementées temporaires (ZRT) pour la partie située en deçà des 12 NM des côtes (limite des eaux territoriales),

Zones dangereuses temporaires (ZDT) pour la partie située au-delà des 12 NM des côtes (limite des eaux territoriales).

ZRT BRAVO 2 :

Zone réglementée temporaire (ZRT).

Ces zones coexistent avec les espaces aériens contrôlés avec lesquels elles interfèrent et se substituent aux portions de zones réglementées avec lesquelles elles interfèrent.

GESTIONNAIRES

ZRT/ZDT BRAVO 1, ZRT BRAVO 2 : MARINA (CDC de Mont de Marsan) ou CDC de remplacement.

ZRT BRAVO 3 : RAMBERT (CDC de Lyon Mont Verdun) ou CDC de remplacement.

SERVICES RENDUS

CAM : Les services de contrôle, d'information de vol et d'alerte sont rendus dans les ZRT et ZDT par les organismes gestionnaires.

CAG : Dans les parties des ZRT et ZDT qui coexistent avec les espaces aériens contrôlés, les organismes de contrôle habituels rendent, les services de la circulation aérienne conformément à la classe des espaces aériens contrôlés précités.

LIMITES LATÉRALES ET VERTICALES

ZRT/ZDT BRAVO 1	ZRT BRAVO 2	ZRT/ZDT BRAVO 3
45°54'00.00" N,001°40'00.00" W 44°03'40.00" N,000°44'25.00" W 43°56'00.00" N,000°31'00.00" E 43°44'40.00" N,000°25'23.00" E 43°41'15.00" N,000°22'55.00" E 43°16'40.00" N,000°14'00.00" W 43°26'00.00" N,001°40'00.00" W 43°49'00.00" N,001°57'00.00" W 44°08'00.00" N,001°44'00.00" W 45°54'00.00" N,001°40'00.00" W	43°56'00.00" N,000°31'00.00" E 43°45'22.40" N,001°57'39.00" E 42°58'59.20" N,002°01'55.20" E 43°16'40.00" N,000°14'00.00" W 43°41'15.00" N,000°22'55.00" E 43°44'40.00" N,000°25'23.00" E 43°56'00.00" N,000°31'00.00" E	43°39'24.65" N,002°44'23.30" E 43°27'28.00" N,004°06'36.00" E 43°37'48.00" N,004°10'30.00" E 43°30'21.00" N,004°53'47.00" E 43°19'57.00" N,005°00'36.00" E 43°10'30.00" N,005°52'00.00" E 42°46'00.00" N,005°10'00.00" E 42°36'30.00" N,005°10'00.00" E 42°52'17.45" N,002°45'13.55" E 43°39'24.65" N,002°44'23.30" E
FL195 / FL285		

ZRT JULIET 1, JULIET 2, JULIET 3 BIS, JULIET 4, JULIET 6 et QUEBEC 7

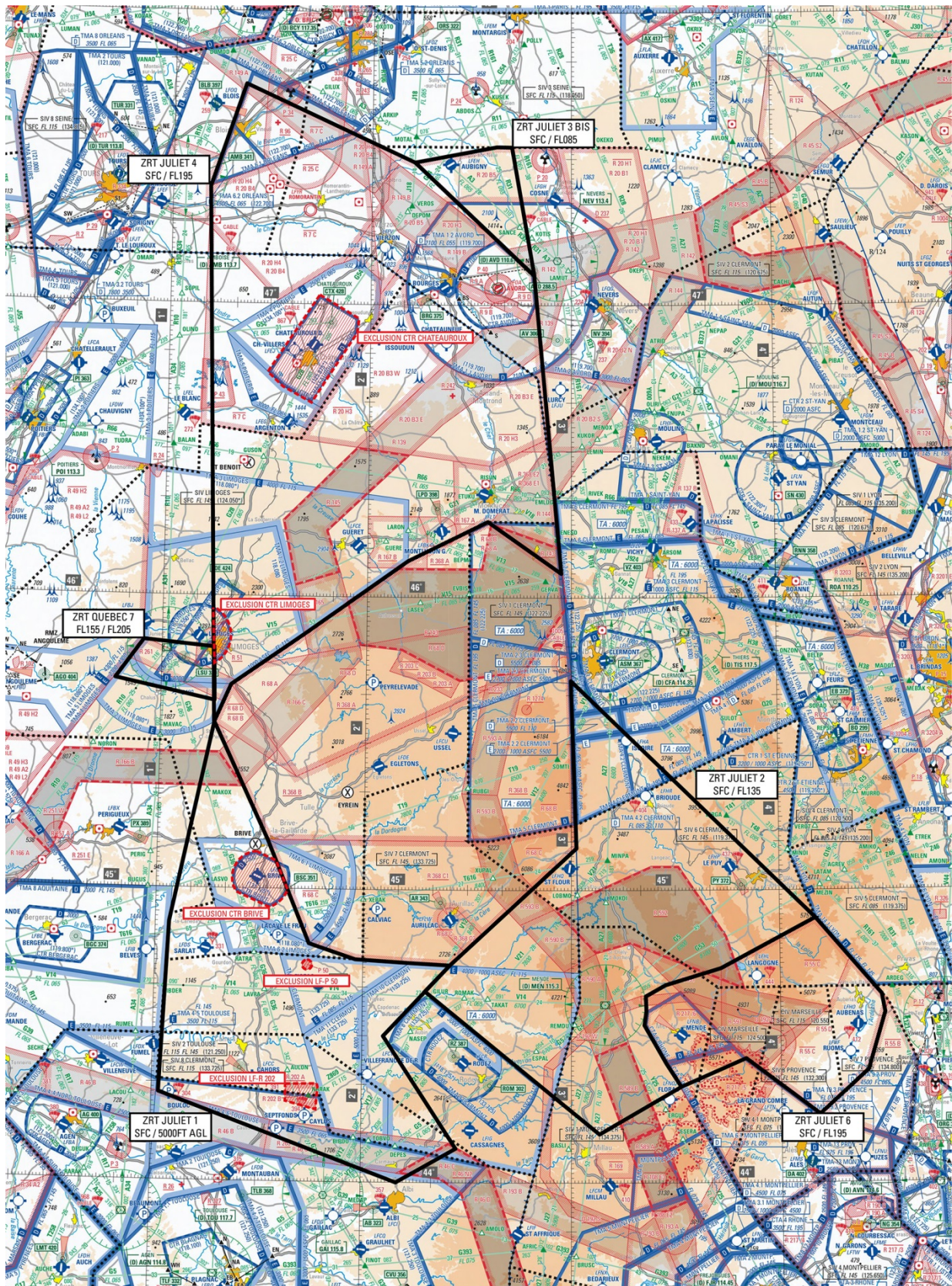

Carte 1 / 000 000 SIA - Édition 2021

DATES ET HEURES D'ACTIVITÉ

Dates	Zones POKER NOMINAL	
	JULIET 1, JULIET 3 BIS et JULIET 4	JULIET 2
08 mars 2022	2310-2359	2310-2359
09 mars 2022	0000-0300	0000-0205
Report possible de 24 heures mêmes horaires		

INFORMATION DES USAGERS

Activité réelle connue de :

ACC MARSEILLE (J4) : fréquences de

contrôle ACC BORDEAUX : (J1 et J4 uniquement) fréquences de

contrôle AQUITAINE INFO (J1): 120.575 MHz

CLERMONT INFO / APP (J1, J2, J4): 122.225 MHz / 119.375 MHz / 120.675 MHz / 133.725 MHz

MONTPELLIER CTL (J2): 131.055 MHz / 127.280 MHz / 130.855 MHz

MONTPELLIER INFO (J2): 134.375 MHz / 136.625 MHz

TOULOUSE INFO (J1 et J2): 121.250 MHz

LIMOGES INFO (J1 et J4): 124.050 MHz

PROVENCE INFO (J6): 134.800 MHz

AVORD APP: 119.700 MHz

RAMBERT (CDC de Lyon Mont Verdun) : 143.550 MHz / 317.500 MHz

RAKI (CDC de Cinq Mars la Pile) : 143.550 MHz / 317.500 MHz

MARINA (CDC de Mont de Marsan): 143.550 MHz / 317.500 MHz

POITIERS INFO (J4): 124.000 MHz

PARIS CTL (J3bis, J4) : 125.450 MHz

BRICY APP (J4) : 122,700 MHz

CONDITIONS DE PÉNÉTRATION

CAG / CAM, contournement obligatoire sauf pour :

- les aéronefs participant à l'exercice,
- CAG/IFR, après coordination et accord auprès de RAMBERT (CDC de Lyon Mont Verdun) ou du CDC de remplacement, pour les aéronefs à l'arrivée ou au départ des aéroports de CHATEAUXROUX (LFLX), LIMOGES BELLEGARDE (LFBF), BRIVE SOUILLAC (LFSL), AURILLAC (LFLW), LE PUY LOUDES (LFHP), CAHORS (LFCC) et RODEZ-AVEYRON (LFCR),
- les aéronefs assurant des missions de secours, de sauvetage, de douane, de police ou de sécurité civile, lorsque le contournement n'est pas compatible avec l'exécution de ces missions et après notification auprès du Centre de Détection et de Contrôle concerné via le Détachement Civil de Coordination.

STATUT

Zones réglementées temporaires (ZRT) qui se substituent aux portions d'espaces aériens et de zones réglementées avec lesquelles elles interfèrent.

GESTIONNAIRES

ZRT JULIET 1, JULIET 2, JULIET 3 BIS, JULIET 4: RAMBERT (CDC de Lyon Mont Verdun) ou en cas d'indisponibilité technique, CDC de remplacement.

SERVICES RENDUS

CAM : Les services de contrôle, d'information de vol et d'alerte sont rendus dans les ZRT par les organismes gestionnaires.

CAG : Les services d'information de vol et d'alerte sont rendus dans les ZRT par les organismes gestionnaires.

LIMITES LATÉRALES ET VERTICALES

ZRT JULIET 1

44°00'00.00" N - 002°10'00.00" E
 44°18'00.00" N - 001°02'00.00" E
 44°53'00.00" N - 001°04'00.00" E
 45°34'00.00" N - 001°15'48.00" E
 45°10'00.00" N - 001°32'00.00" E
 44°48'50.00" N - 001°44'22.00" E
 44°45'40.00" N - 001°57'45.00" E
 44°45'01.29" N - 002°12'57.39" E
 44°44'34.00" N - 002°25'00.00" E
 44°30'00.00" N - 002°06'00.00" E
 44°07'00.00" N - 002°27'00.00" E
 44°00'00.00" N - 002°10'00.00" E

à l'exclusion :

- de la partie interférente avec la zone LF-R202 « CAMP DE CAYLUS »,
- de la zones LF-P 50 « GRAMAT »,
- de la partie interférente de la CTR de BRIVE SOUILLAC (LFSL) définie dans l'AIP France, AD 2.

SFC / 5000FT AGL

ZRT JULIET 2

44°54'16.00" N - 004°10'18.00" E
 45°42'59.44" N - 002°59'48.77" E
 45°08'39.00" N - 003°01'27.00" E
 44°44'34.00" N - 002°25'00.00" E
 44°39'12.00" N - 002°17'53.52" E
 44°20'03.52" N - 002°50'52.56" E
 44°10'00.00" N - 003°08'00.00" E
 44°19'43.00" N - 003°31'24.86" E
 44°24'26.00" N - 003°27'12.00" E
 44°32'21.00" N - 003°20'56.00" E
 44°35'15.00" N - 003°21'30.00" E
 44°38'17,17" N - 003°21'20,93" E
 44°40'33.85" N - 003°27'00.98" E
 44°44'00.00" N - 003°43'00.00" E
 44°54'16.00" N - 004°10'18.00" E

SFC / FL135

ZRT JULIET 3 BIS

47°29'13.20" N, 002°12'47.80" E
 47°06'07.10" N, 002°48'52.60" E
 47°32'24.80" N, 002°42'02.25" E
 47°32'27.77" N, 002°37'30.27" E
 47°29'13.20" N, 002°12'47.80" E

SFC / FL085

ZRT JULIET 4

46°05'00.00" N - 002°57'01.00" E
 46°15'35.00" N - 002°35'20.00" E
 46°07'28.00" N - 002°11'54.00" E
 45°52'10.00" N - 001°41'30.00" E
 45°41'45.00" N - 001°20'30.00" E
 45°33'55.00" N - 001°15'42.00" E
 47°23'53.00" N - 001°11'17.00" E
 47°44'58.00" N - 001°21'31.00" E
 47°29'13.20" N - 002°12'47.80" E
 47°06'07.10" N - 002°48'50.60" E
 46°05'00.00" N - 002°57'01.00" E

à l'exclusion :

- de la partie interférente de la CTR de LIMOGES BELLEGARDE (LFBL) définie dans l'AIP France, AD 2,
- de la CTR de CHATEAUROUX-DEOLS (LFLX) définie dans l'AIP France, AD2.

SFC / FL195

ZRT JULIET 6

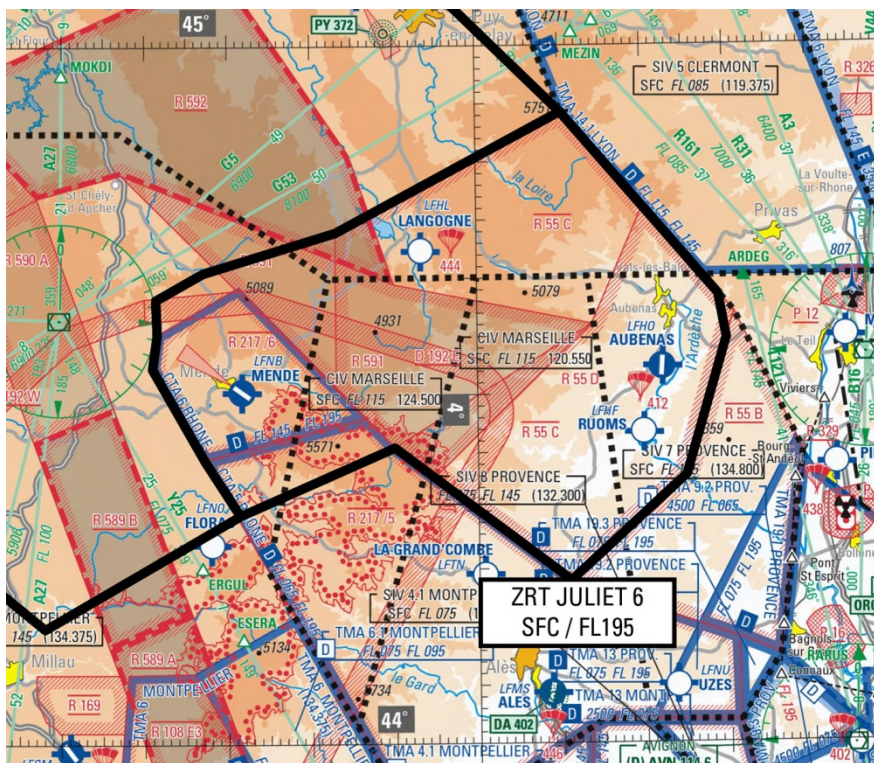

Carte 1 / 000 000 SIA – Édition 2021

DATES ET HEURES D'ACTIVITÉ

Dates	Zone POKER NOMINAL
	ZRT JULIET 6
08 mars 2022	2300-2359
09 mars 2022	0000-0220
Report possible de 24 heures mêmes horaires	

INFORMATION DES USAGERS

Activité réelle connue de :	
ACC MARSEILLE :	fréquences de contrôle
RAMBERT (CDC de Lyon Mont Verdun) :	143.550 MHz / 317.500 MHz
CAMARGUE CTL :	127.925 MHz
CLERMONT INFO / APP :	119.375 MHz
RHONE CTL :	119.475 MHz
MONTPELLIER CTL:	127.280 MHz
MONTPELLIER INFO:	134.375 MHz
PROVENCE APP/INFO :	134.800 MHz / 132.300 MHz
LYON INFO :	135.200 MHz
ISTRES APP :	131.000 MHz / 278.675 MHz
ORANGE APP :	118.925 MHz

CONDITIONS DE PÉNÉTRATION

CAG/CAM : contournement obligatoire sauf pour :
- les aéronefs participant à l'exercice,
- les aéronefs assurant des missions d'assistance, de sauvetage ou de sécurité publique, lorsque le contournement n'est pas compatible avec l'exécution de ces missions et après notification auprès du Centre de Détection et de Contrôle concerné via le Détachement Civil de Coordination.

STATUT

Zone réglementée temporaire (ZRT) qui se substitue aux portions d'espaces aériens contrôlés et de zones réglementées avec lesquelles elle interfère.
--

GESTIONNAIRE

RAMBERT (CDC de Lyon Mont Verdun) ou en cas d'indisponibilité technique, CDC de remplacement.

SERVICES RENDUS

CAM : Les services de contrôle, d'information de vol et d'alerte sont rendus dans la ZRT par l'organisme gestionnaire.

CAG : Services d'information de vol et d'alerte.

LIMITES LATERALES ET VERTICALES

ZRT JULIET 6

44°19'43.00" N - 003°31'24.86" E
44°24'26.00" N - 003°27'12.00" E
44°32'21.00" N - 003°20'56.00" E
44°35'15.00" N - 003°21'30.00" E
44°38'17.17" N - 003°21'20.93" E
44°40'33.85" N - 003°27'00.98" E
44°44'00.00" N - 003°43'00.00" E
44°54'16.00" N - 004°10'18.00" E
44°38'30.39" N - 004°29'03.61" E
44°34'45.76" N - 004°29'59.62" E
44°23'00.00" N - 004°25'00.00" E
44°14'00.00" N - 004°11'00.00" E
44°25'30.00" N - 003°50'00.00" E
44°19'43.00" N - 003°31'24.86" E

SFC / FL195

Zones QUEBEC 1N, ZRT QUEBEC 1C, ZRT QUEBEC 1S –INF, ZRT QUEBEC 1S –SUP, ZRT QUEBEC 2, ZRT QUEBEC 3, ZRT QUEBEC 4, ZRT QUEBEC 5N, ZRT QUEBEC 6, ZRT QUEBEC 7

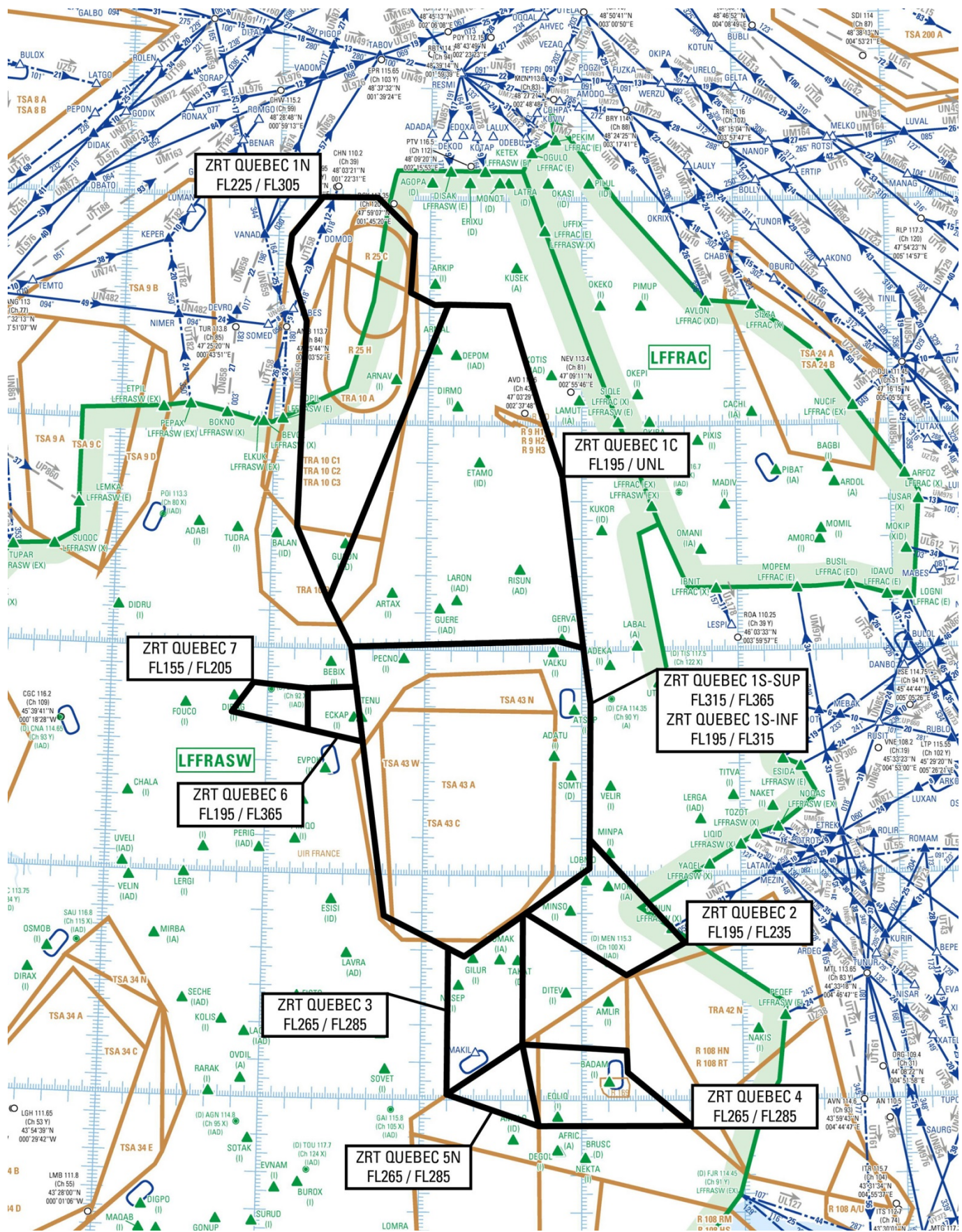

ENR 6.2 Édition 02/12/2021

Zones QUEBEC 1N, ZRT QUEBEC 1C, ZRT QUEBEC 1S –INF, ZRT QUEBEC 1S –SUP

DATES ET HEURES D'ACTIVITÉ	
Dates	Zone POKER NOMINAL
	ZRT QUEBEC 1N
08 mars 2022	2200-2359
09 mars 2022	0000-0300
08 mars 2022	ZRT QUEBEC 1C, ZRT QUEBEC 1S-INF
	2215-2359
09 mars 2022	0000-0300
08 mars 2022	ZRT QUEBEC 1S-SUP
	2310-2359
09 mars 2022	0000-0040 et 0115-0245
Report possible de 24 heures mêmes horaires	
INFORMATION DES USAGERS	
Activité réelle connue de : ACC MARSEILLE : fréquences de contrôle ACC BORDEAUX : fréquences de contrôle RAKI (CDC de Cinq Mars La Pile) : 143.550 MHz / 317.500 MHz RAMBERT (CDC de Lyon Mont Verdun) : 143.550 MHz / 317.500 MHz MHzMARINA (CDC de Mont de Marsan) : 143.550 MHz / 317.500 MHz PARIS CTL (Q1N et Q1C) : 124.630 MHz	
CONDITIONS DE PÉNÉTRATION	
CAG / CAM, contournement obligatoire sauf pour : - les aéronefs participant à l'exercice, - les aéronefs assurant des missions de secours, de sauvetage, de douane, de police ou de sécurité civile, lorsque le contournement n'est pas compatible avec l'exécution de ces missions et après notification auprès du Centre de Détection et de Contrôle via le Détachement Civil de Coordination.	
STATUT	
Zone réglementée temporaire (ZRT) qui se substitue aux portions d'espaces aériens contrôlés et de zones réglementées avec lesquelles elle interfère.	
GESTIONNAIRE	
ZRT QUEBEC 1N, ZRT QUEBEC 1C : RAKI (CDC de Cinq mars la Pile), CDC de remplacement et ZRT QUEBEC 1S-INF et ZRT QUEBEC 1S-SUP: RAMBERT (CDC de Lyon Mont Verdun) ou en cas d'indisponibilité technique, CDC de remplacement.	
SERVICES RENDUS	
CAM : Les services de contrôle, d'information de vol et d'alerte sont rendus dans la ZRT par l'organisme gestionnaire. CAG : Les services d'information de vol et d'alerte sont rendus dans la ZRT par l'organisme gestionnaire.	

LIMITES LATÉRALES ET VERTICALES

ZRT QUEBEC 1N

46°12'56.10" N, 001°22'27.25" E
 46°32'26.00" N, 001°09'50.00" E
 47°27'22.45" N, 001°11'43.21" E
 47°42'28.88" N, 001°04'04.49" E
 47°50'13.49" N, 001°05'07.43" E
 48°00'36.04" N, 001°17'15.73" E
 48°00'41.66" N, 001°39'03.89" E
 47°51'01.52" N, 001°53'56.97" E
 47°35'25.00" N, 001°52'37.88" E
 47°32'14.66" N, 002°02'09.75" E
 47°32'22.00" N, 002°07'33.00" E
 46°12'56.10" N, 001°22'27.25" E

FL 225 / FL305

ZRT QUEBEC 1C

46°00'51.30" N, 003°00'41.00" E
 46°02'41.20" N, 002°50'55.85" E
 46°00'43.25" N, 001°31'36.35" E
 46°12'56.10" N, 001°22'27.25" E
 47°32'22.00" N, 002°07'33.00" E
 47°32'12.56" N, 002°31'11.37" E
 47°05'43.48" N, 002°43'14.83" E
 46°46'39.47" N, 002°52'30.19" E
 46°00'51.30" N, 003°00'41.00" E

FL195/ UNL

ZRT QUEBEC 1S-INF

45°46'00.72" N, 003°03'26.50" E
 45°01'59.61" N, 003°03'00.80" E
 44°38'22.29" N, 002°16'04.06" E
 44°49'03.85" N, 001°45'42.21" E
 46°00'43.25" N, 001°31'36.35" E
 46°02'41.20" N, 002°50'55.85" E
 46°00'51.30" N, 003°00'41.00" E
 45°46'00.72" N, 003°03'26.50" E

FL195 / FL315

ZRT QUEBEC 1S-SUP

45°46'00.72" N, 003°03'26.50" E
 45°01'59.61" N, 003°03'00.80" E
 44°38'22.29" N, 002°16'04.06" E
 44°49'03.85" N, 001°45'42.21" E
 46°00'43.25" N, 001°31'36.35" E
 46°02'41.20" N, 002°50'55.85" E
 46°00'51.30" N, 003°00'41.00" E
 45°46'00.72" N, 003°03'26.50" E

FL315 / FL365

ZRT QUEBEC 2

DATES ET HEURES D'ACTIVITÉ

Dates	Zone POKER NOMINAL
	ZRT QUEBEC 2
08 mars 2022	2310-2359
09 mars 2022	0000-0200
Report possible de 24 heures mêmes horaires	

INFORMATION DES USAGERS

Activité réelle connue de :

ACC BORDEAUX : fréquences de contrôle

ACC MARSEILLE : fréquences de contrôle

RAMBERT (CDC de Lyon Mont Verdun) : 143.550 MHz / 317.500

MHzMARINA (CDC de Mont de Marsan) : 143.550 MHz / 317.500 MHz

CONDITIONS DE PÉNÉTRATION

CAG/CAM : pendant l'activité, contournement obligatoire pour les aéronefs ne participant pas à l'exercice.

STATUT

Zone réglementée temporaire (ZRT) qui se substitue aux portions d'espaces aériens contrôlés et de zones réglementées avec lesquelles elle interfère.

GESTIONNAIRE

RAMBERT (CDC de Lyon Mont Verdun) : 143.550 MHz / 317.500 MHz

SERVICES RENDUS

CAM : Les services de contrôle, d'information de vol et d'alerte sont rendus dans la ZRT par l'organisme gestionnaire.

CAG : services d'information de vol et d'alerte.

LIMITES LATÉRALES ET VERTICALES

ZRT QUEBEC 2

45°09'47.53" N, 003°03'02.48" E

44°42'06.00" N, 003°38'46.74" E

44°33'30.00" N, 003°16'48.00" E

44°50'00.00" N, 002°39'00.00" E

45°02'00.00" N, 003°03'01.00" E

45°09'47.53" N, 003°03'02.48" E

FL195 / FL235

ZRT QUEBEC 3

DATES ET HEURES D'ACTIVITÉ

Dates	Zone POKER NOMINAL
	ZRT QUEBEC 3
08 mars 2022	2310-2359
09 mars 2022	0000-0200
Report possible de 24 heures mêmes horaires	

INFORMATION DES USAGERS

Activité réelle connue de :
 ACC BORDEAUX : fréquences de contrôle
 ACC MARSEILLE : fréquences de contrôle
 RAMBERT (CDC de Lyon Mont Verdun) : 143.550 MHz / 317.500 MHz
 MARINA (CDC de Mont de Marsan) : 143.550 MHz / 317.500 MHz

CONDITIONS DE PÉNÉTRATION

CAG/CAM : Pendant l'activité, contournement obligatoire pour les aéronefs ne participant pas à l'exercice.

STATUT

Zone réglementée temporaire (ZRT) qui se substitue aux portions d'espaces aériens contrôlés et de zones réglementées avec lesquelles elle interfère.

GESTIONNAIRE

RAMBERT (CDC de Lyon Mont Verdun) ou en cas d'indisponibilité technique, CDC de remplacement.

SERVICES RENDUS

CAM : services de contrôle, d'information de vol et d'alerte, rendus dans la ZRT par l'organisme gestionnaire.
 CAG : services d'information de vol et d'alerte.

LIMITES LATÉRALES ET VERTICALES

ZRT QUEBEC 3

44°15'00.00" N, 002°38'00.00" E
 44°01'30.00" N, 002°10'00.00" E
 44°40'30.00" N, 002°10'00.00" E
 44°38'21.00" N, 002°16'02.00" E
 44°49'23.16" N, 002°37'58.32" E
 44°15'00.00" N, 002°38'00.00" E

FL265 / FL285

ZRT QUEBEC 4

DATES ET HEURES D'ACTIVITÉ

Dates	Zone POKER NOMINAL
	ZRT QUEBEC 4
08 mars 2022	2300-2359
09 mars 2022	0000-0200
Report possible de 24 heures mêmes horaires	

INFORMATION DES USAGERS

Activité réelle connue de :
 ACC BORDEAUX : fréquences de contrôle
 ACC MARSEILLE : fréquences de contrôle
 RAMBERT (CDC de Lyon Mont Verdun) : 143.550 MHz / 317.500 MHz
 MARINA (CDC de Mont de Marsan) : 143.550 MHz / 317.500 MHz

CONDITIONS DE PÉNÉTRATION

CAG/CAM : Pendant l'activité, contournement obligatoire pour les aéronefs ne participant pas à l'exercice.

STATUT

Zone réglementée temporaire (ZRT) qui se substitue aux portions d'espaces aériens contrôlés et de zones réglementées avec lesquelles elle interfère.

GESTIONNAIRE

RAMBERT (CDC de Lyon Mont Verdun) ou en cas d'indisponibilité technique, CDC de remplacement.

SERVICES RENDUS

CAM : Les services de contrôle, d'information de vol et d'alerte sont rendus dans la ZRT par l'organisme gestionnaire.

CAG : Services d'information de vol et d'alerte.

LIMITES LATÉRALES ET VERTICALES

ZRT QUEBEC 4

44°15'00.00" N - 002°38'00.00" E

44°13'22.00" N - 003°16'50.00" E

44°07'31.00" N - 003°17'10.00" E

43°53'11.00" N - 003°41'00.00" E

43°53'12.00" N - 002°44'12.00" E

44°15'00.00" N - 002°38'00.00" E

FL265 / FL285

ZRT QUEBEC 5N

DATES ET HEURES D'ACTIVITÉ

Dates

Zone POKER NOMINAL

ZRT QUEBEC 5N

08 mars 2022

2310-2359

09 mars 2022

0000-0200

Report possible de 24 heures mêmes horaires

INFORMATION DES USAGERS

Activité réelle connue de :

ACC BORDEAUX : fréquences de contrôle

ACC MARSEILLE : fréquences de contrôle

RAMBERT (CDC de Lyon Mont Verdun) : 143.550 MHz / 317.500 MHz

MARINA (CDC de Mont de Marsan) : 143.550 MHz / 317.500 MHz

CONDITIONS DE PÉNÉTRATION

CAG/CAM : Pendant l'activité, contournement obligatoire pour les aéronefs ne participant pas à l'exercice.

STATUT

Zone réglementée temporaire (ZRT) qui se substitue aux portions d'espaces aériens contrôlés et de zones réglementées avec lesquelles elle interfère.

GESTIONNAIRE

RAMBERT (CDC de Lyon Mont Verdun) ou en cas d'indisponibilité technique, CDC de remplacement.

SERVICES RENDUS

CAM : Les services de contrôle, d'information de vol et d'alerte sont rendus dans la ZRT par l'organisme gestionnaire.

CAG : Services d'information de vol et d'alerte.

LIMITES LATÉRALES ET VERTICALES

ZRT QUEBEC 5N

44°15'00.00" N - 002°38'00.00" E

43°53'12.00" N - 002°44'12.00" E

44°01'30.00" N - 002°10'00.00" E

44°15'00.00" N - 002°38'00.00" E

FL265 / FL285

ZRT QUEBEC 6, ZRT QUEBEC 7

DATES ET HEURES D'ACTIVITÉ

Dates	Zone POKER NOMINAL
	ZRT QUEBEC 6, ZRT QUEBEC 7
08 mars 2022	2310-2359
09 mars 2022	0000-0230
Report possible de 24 heures mêmes horaires	

INFORMATION DES USAGERS

Activité réelle connue de :
 ACC BORDEAUX : fréquences de contrôle
 RAMBERT (CDC de Lyon Mont Verdun) : 143.550 MHz / 317.500 MHz
 MARINA (CDC de Mont de Marsan) : 143.550 MHz / 317.500 MHz

CONDITIONS DE PÉNÉTRATION

CAG/CAM : Pendant l'activité, contournement obligatoire pour les aéronefs ne participant pas à l'exercice.

STATUT

Zone réglementée temporaire (ZRT) qui se substitue aux portions d'espaces aériens contrôlés et de zones réglementées avec lesquelles elle interfère.

GESTIONNAIRE

RAMBERT (CDC de Lyon Mont Verdun) ou en cas d'indisponibilité technique, CDC de remplacement.

SERVICES RENDUS

CAM : Les services de contrôle, d'information de vol et d'alerte sont rendus dans la ZRT par l'organisme gestionnaire.
 CAG : Services d'information de vol et d'alerte.

LIMITES LATÉRALES ET VERTICALES

ZRT QUEBEC 6	ZRT QUEBEC 7
45°38'26.00" N, 01°15'43.00" E 45°35'24.00" N, 01°36'39.00" E 45°50'03.00" N, 01°33'51.00" E 45°49'22.00" N, 01°15'20.00" E 45°38'26.00" N, 01°15'43.00" E	45°38'26.00" N, 01°15'43.00" E 45°42'42.00" N, 00°46'32.00" E 45°50'41.00" N, 00°54'39.00" E 45°49'22.00" N, 01°15'20.00" E 45°38'26.00" N, 01°15'43.00" E
FL195 / FL365	FL 155 / FL205

ZRT TANGO1 et TANGO 2

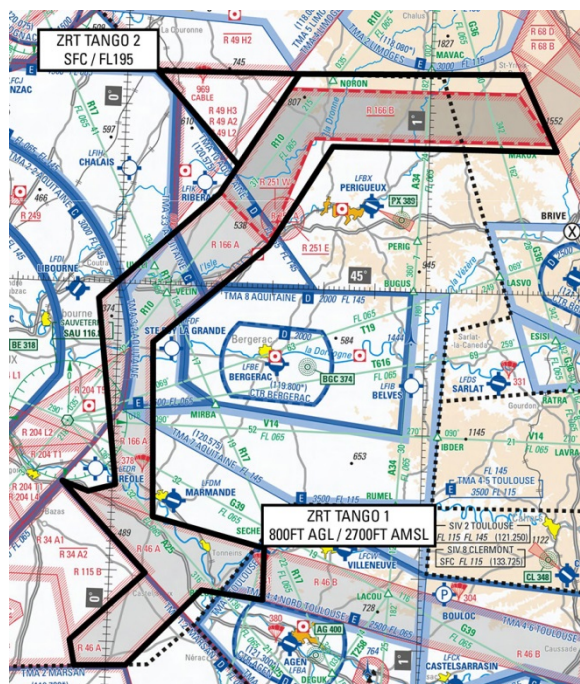

Carte 1 / 000 000 SIA – Édition 2021

DATES ET HEURES D'ACTIVITÉ

Dates	Zone POKER NOMINAL
	ZRT TANGO 1
08 mars 2022	2310-2359
09 mars 2022	0000-0400
Report possible de 24 heures mêmes horaires	

INFORMATION DES USAGERS

Activité réelle connue de :

ACC BORDEAUX :	fréquences de contrôle
AQUITAINE INFO :	120.575 MHz
TOULOUSE INFO :	121.250 MHz
MARINA (CDC de Mont de Marsan) :	143.550 MHz / 317.500 MHz
CGC APPROCHE :	132.450 MHz / 387.300 MHz
LIMOGES INFO :	124.050 MHz

CONDITIONS DE PÉNÉTRATION

CAG/CAM : Pendant l'activité, contournement obligatoire pour les aéronefs ne participant pas à l'exercice.

STATUT

Zone réglementée temporaire (ZRT).

GESTIONNAIRES

MARINA (CDC de Mont de Marsan) ou en cas d'indisponibilité technique, CDC de remplacement.

SERVICES RENDUS

CAM : Les services de contrôle, d'information de vol et d'alerte sont rendus dans la ZRT par les organismes gestionnaires.
CAG : Services d'information de vol et d'alerte.

LIMITES LATÉRALES ET VERTICALES

ZRT TANGO 1

45°12'59.60" N - 000°19'00.30" E
 45°30'00.00" N - 000°34'00.00" E
 45°30'39.00" N - 001°18'06.29" E
 45°19'59.48" N - 001°25'10.00" E
 45°20'00.00" N - 000°41'00.00" E
 45°05'55.11" N - 000°29'01.07" E
 44°51'59.07" N - 000°06'56.97" E
 44°27'39.26" N - 000°08'05.07" E
 44°23'46.34" N - 000°29'56.17" E
 44°16'32.56" N - 000°29'56.24" E
 44°17'37.83" N - 000°18'01.33" E
 44°06'50.41" N - 000°03'51.09" E
 44°06'34.01" N - 000°06'03.84" W
 44°10'06.89" N - 000°07'06.22" W
 44°19'47.17" N - 000°06'59.88" E
 44°32'11.54" N - 000°09'42.43" W
 44°30'53.36" N - 000°04'38.01" W
 44°31'56.86" N - 000°00'37.81" E
 44°57'51.53" N - 000°03'58.19" W
 45°12'59.60" N - 000°19'00.30" E

800 FT AGL / 2700 FT AMSL

ZRT TANGO 2

DATES ET HEURES D'ACTIVITÉ

Dates	Zone POKER NOMINAL
	ZRT TANGO 2
08 mars 2022	2310-2359
09 mars 2022	0000-0400
Report possible de 24 heures mêmes horaires	

INFORMATION DES USAGERS

Activité réelle connue de :
 ACC BORDEAUX : fréquences de contrôle
 AQUITAINE INFO : 120.575 MHz
 TOULOUSE INFO : 121.250 MHz
 MARINA (CDC de Mont de Marsan) : 143.550 MHz / 317.500 MHz
 LIMOGES INFO : 124.050 MHz
 CGC APPROCHE : 132.450 MHz / 387.300 MHz

CONDITIONS DE PÉNÉTRATION

CAG/CAM : Pendant l'activité, contournement obligatoire pour les aéronefs ne participant pas à l'exercice.

STATUT

Zone réglementée temporaire (ZRT).

GESTIONNAIRES

MARINA (CDC de Mont de Marsan) ou en cas d'indisponibilité technique, CDC de remplacement.

SERVICES RENDUS

CAM : Les services de contrôle, d'information de vol et d'alerte sont rendus dans la ZRT par les organismes gestionnaires.
 CAG : Services d'information de vol et d'alerte.

LIMITES LATÉRALES ET VERTICALES

ZRT TANGO 2

045°29'48.00" N,000°06'00.00" E
 045°30'00.00" N,000°34'00.00" E
 045°16'59.37" N,000°22'30.73" E
 045°29'48.00" N,000°06'00.00"

E

SFC / FL195

ZRT MIKE

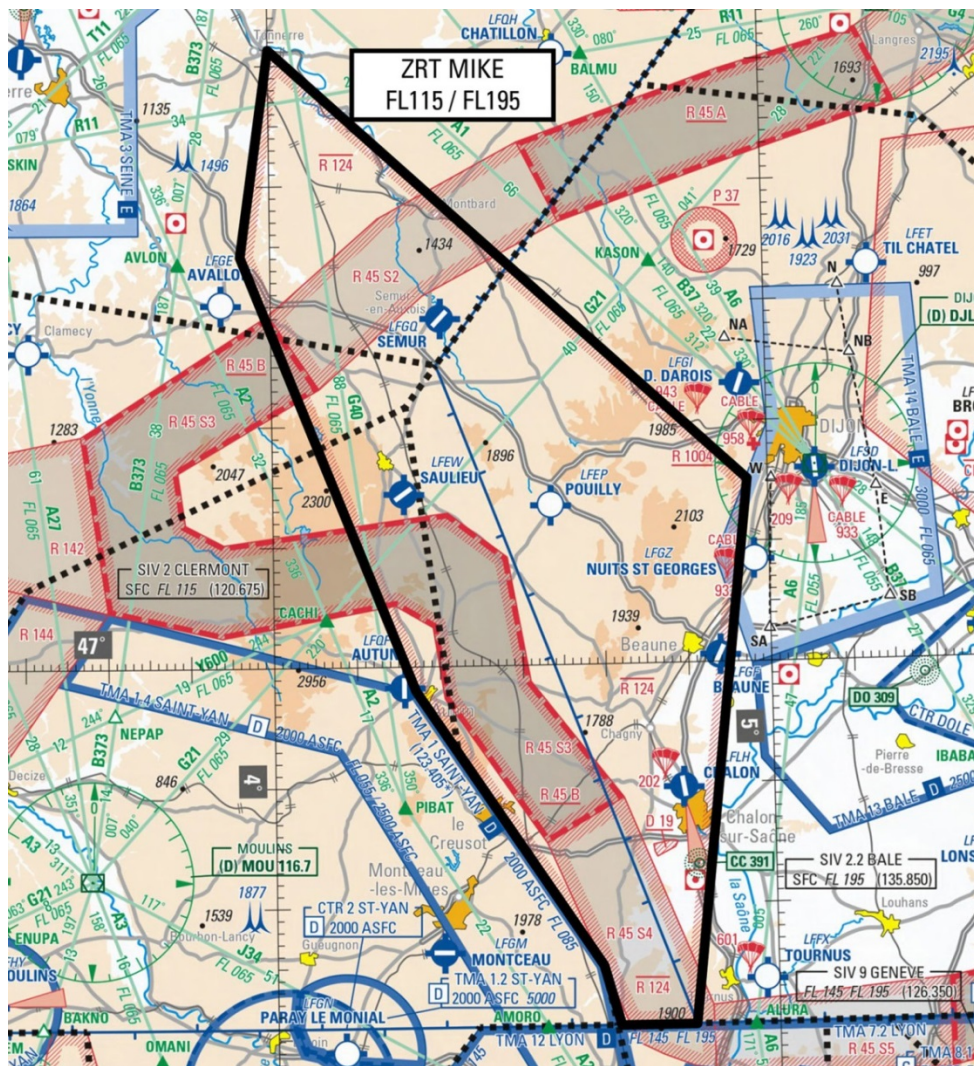

Carte 1 / 000 000 SIA – Édition 2021

DATES ET HEURES D'ACTIVITÉ

Dates	ZRT MIKE
08 mars 2022	2340 - 2359
09 mars 2022	0000 - 0100
Report possible de 24 heures mêmes horaires	

INFORMATION DES USAGERS

Activité réelle connue de :
 BALE INFO : 135.850 MHz
 ACC MARSEILLE : fréquences de contrôle
 CLERMONT INFO : 120.675 MHz
 LYON INFO : 135.200 MHz
 PARIS ACC : fréquences de contrôle
 RAMBERT (CDC de Lyon Mont Verdun) : 143.550 MHz / 317.500 MHz
 RAKI (CDC de Cinq Mars La Pile): 143.550 MHz / 317.500

CONDITIONS DE PÉNÉTRATION

CAG/CAM : Pendant l'activité, contournement obligatoire pour les aéronefs ne participant pas à l'exercice.

STATUT

Zone réglementée temporaire (ZRT) qui se substitue aux portions d'espaces aériens et de zones réglementées avec lesquelles elle interfère.

GESTIONNAIRES

RAMBERT (CDC de Lyon Mont-Verdun) ou en cas d'indisponibilité technique, CDC de remplacement

SERVICES RENDUS

CAM : Les services de contrôle, d'information de vol et d'alerte sont rendus dans la ZRT par les organismes gestionnaires.
 CAG : Services d'information de vol et d'alerte.

LIMITES LATÉRALES ET VERTICALES

Identiques à celles de la zone LF-R 124 publié à l'AIP France ENR-5.1-76

DISPOSITIONS COMPLEMENTAIRES

Des mesures de retardement sont à prévoir pour les aéronefs en CAG/IFR à l'arrivée ou au départ des aérodromes de CHATEAUROUX (LFLX), LIMOGES BELLEGARDE (LFBL), BRIVE SOUILLAC (LFSL), CAHORS LALBENQUE (LFCC), AURILLAC (LFLW), LE PUY LOUDES (LFHP) et RODEZ-AVEYRON (LFCR) pendant l'activation des ZRT Juliet 1, Juliet 2 et Juliet 4.

Choix du plan POKER.

En fonction des prévisions météorologiques, le SC5 AIR PLANS opte le jour J à 11h00 pour la mise en œuvre d'un plan:

- **POKER "NOMINAL" :: A1, A2, A3, B1, B2, B3, J1, J2, J3 Bis, J4, J6, M, Q1N, Q1C, Q1S-INF, Q1S-SUP, Q2, Q3, Q4, Q5N, Q6, Q7, T1, T2**

Activités complémentaires : (report possible de 24 heures) :

- | | |
|--|--|
| - LF-TRA 10 ne sera pas activée | du 08/03/22 à 22h00 au 09/03/22 à 02h40 |
| - LF-TSA 6 (FL195 / FL285) | le 08/03/22 de 20h00 à 09/03/22 à 00h15 |
| - LF-TRA 42 N et S (FL195/FL325) | du 08/03/22 à 22h30 au 09/03/22 à 02h00 |
| - LF-TSA 40 (FL195 / FL335) | du 08/03/22 à 21h30 au 09/03/22 à 04h15 |
| - FR03 (spare TSA 40) (FL300) | du 08/03/22 à 21h30 au 09/03/22 à 03h30 |
| LF-R55B (à l'exclusion de l'AWY T121) | du 08/03/22 à 22h00 au 09/03/22 à 02h40 <i>(Orange gestionnaire cf.protocol)</i> |
| - LF-D 54 A2, A3 et A4, DA Nord et DA Sud « TOULON » (FL085 / FL305), à l'exclusion des parties interférentes des CTA 1 et 2 TOULON et de la CTRHYERES, et des LF-R 64 | du 08/03/22 à 21h45 au 09/03/22 à 02h00 |
| - LF-D 54 B2, B3 et B4, DB Nord et DB Sud « TOULON » (FL085 / FL305), | du 08/03/22 à 21h45 au 09/03/22 à 02h00 |
| - LF-TSA200A (FL195 / FL325) | du 08/03/22 à 23h45 au 09/03/22 à 03h45 |
| - LF-R34A2 (FL065/FL195) | du 08/03/22 à 23h30 au 09/03/22 à 03h45 |
| - LF-R49H2 (FL065/FL195) | du 08/03/22 à 23h30 au 09/03/22 à 03h45 |
| - LF-R217-5, 6 ne seront pas activées au profit de poker | du 08/03/22 à 23h00 au 09/03/22 à 03h30 |
| - LF-R55C et LF-R55D ne seront pas activées au profit de poker | du 08/03/22 à 23h00 au 09/03/22 à 03h30 |
| - LF-R217-1, LF-R217-2, LF-R217-3, R217-4 | pourront être activées par RHONE CTL |
| - LF-R 368 A, B, C1, C2 | du 08/03/22 à 23h00 au 09/03/22 à 03h00 |
| - LF-R 68 A, B, C, D | du 08/03/22 à 23h00 au 09/03/22 à 03h00 |
| - LF-D 12 Globale A et B (FL195 / FL285) | du 08/03/22 à 20h00 au 09/03/22 à 00h15 |

La FR 03 sera uniquement utilisée (en version POKER « NOMINAL » ou POKER « TERRESTRE » en spare de la TSA 40 en cas d'orages.

Certaines ZRT feront l'objet de FUA EU restrictions Certaines ZRT feront l'objet de FUA EU restrictions

ORGANISMES A CONTACTER

Avant l'exercice :

CFAS / BRIGADE OPERATIONNELLE / SC5 AIR PLANS
ELEMENT AIR RATTACHE 921
95155 TAVERNY CEDEX
Téléphone : 01 82 41 36 55 / 01 82 41 38 81
ADRESSE TELEGRAPHIQUE
AFTN : LFPJZXVS
CFAS / BRIGADE OPERATIONNELLE : 01 532X
Pour SC5 AIR PLANS / BUREAU DIVISION

Pendant l'exercice :

Organisme GESTIONNAIRE de l'espace (OGE)

PARTIE B : POKER TERRESTRE

ZRT JULIET 1, JULIET 1 BIS, JULIET 2, JULIET 3 BIS, JULIET 4 et QUEBEC 7

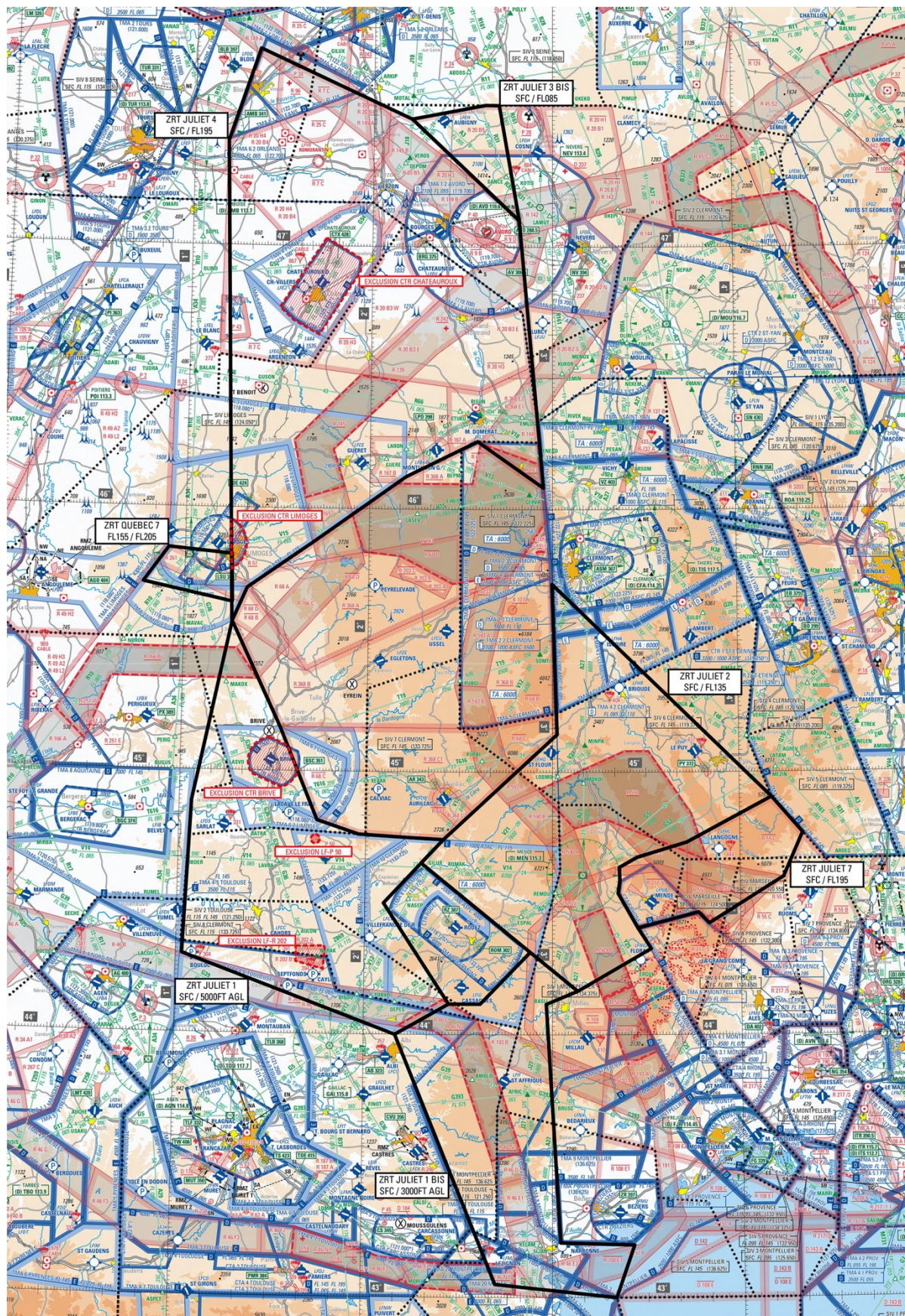

Carte 1 / 000 000 SIA – Édition 2021

DATES ET HEURES D'ACTIVITÉ

Dates	Zones POKER TERRESTRE
	JULIET 1, JULIET 1 BIS, JULIET 2, JULIET 3 BIS, JULIET 4
08 mars 2022	2230-2359
09 mars 2022	0000-0300
Report possible de 24 heures mêmes horaires	

INFORMATION DES USAGERS

Activité réelle connue de :

ACC MARSEILLE (J4) : fréquences de

contrôle ACC BORDEAUX : (J1 et J4 uniquement) fréquences de

contrôle AQUITAINE INFO (J1): 120.575 MHz

CLERMONT INFO / APP (J1, J1bis, J2, J4): 122.225 MHz / 119.375 MHz / 120.675 MHz / 133.725 MHz

MONTPELLIER CTL (J1bis, J2): 131.055 MHz / 127.280 MHz / 130.855 MHz

MONTPELLIER INFO: (J1bis, J2) 134.375 MHz / 136.625 MHz

TOULOUSE INFO (J1 et J1 bis, J2): 121.250

MHz LIMOGES INFO (J1 et J4): 124.050 MHz

PROVENCE INFO (J6): 134.800 MHz

AVORD APP: 119.700 MHz

RAMBERT (CDC de Lyon Mont Verdun) : 143.550 MHz / 317.500 MHz

RAKI (CDC de Cinq Mars la Pile): 143.550 MHz / 317.500 MHz

MARINA (CDC de Mont de Marsan): 143.550 MHz / 317.500 MHz

POITIERS INFO (J4): 124.000 MHz

PARIS CTL (J3bis, J4) : 125.450 MHz

BRICRY APP (J4) : 122,700 MHz

CONDITIONS DE PÉNÉTRATION

CAG / CAM, contournement obligatoire sauf pour :

- les aéronefs participant à l'exercice,
- CAG/IFR, après coordination et accord auprès de RAMBERT (CDC de Lyon Mont Verdun) ou du CDC de remplacement, pour les aéronefs à l'arrivée ou au départ des aéroports de CHATEAUROUX (LFLX), LIMOGES BELLEGARDE (LFBL), BRIVE SOUILLAC (LFSL), AURILLAC (LFLW), LE PUY LOUDES (LFHP), CAHORS (LFCC) et RODEZ-AVEYRON (LFCR),
- les aéronefs assurant des missions de secours, de sauvetage, de douane, de police ou de sécurité civile, lorsque le contournement n'est pas compatible avec l'exécution de ces missions et après notification auprès du Centre de Détection et de Contrôle concerné via le Détachement Civil de

STATUT

Zones réglementées temporaires (ZRT) qui se substituent aux portions d'espaces aériens et de zones réglementées avec lesquelles elles interfèrent.

GESTIONNAIRES

ZRT JULIET 1, JULIET 1 BIS, JULIET 2, JULIET 3 BIS, JULIET 4: RAMBERT (CDC de Lyon Mont Verdun) ou en cas d'indisponibilité technique, CDC de remplacement.

SERVICES RENDUS

CAM : Les services de contrôle, d'information de vol et d'alerte sont rendus dans les ZRT par les organismes gestionnaires.

CAG : Les services d'information de vol et d'alerte sont rendus dans les ZRT par les organismes gestionnaires.

LIMITES LATÉRALES ET VERTICALES

ZRT JULIET 1

44°00'00.00" N - 002°10'00.00" E
 44°18'00.00" N - 001°02'00.00" E
 44°53'00.00" N - 001°04'00.00" E
 45°34'00.00" N - 001°15'48.00" E
 45°10'00.00" N - 001°32'00.00" E
 44°48'50.00" N - 001°44'22.00" E
 44°45'40.00" N - 001°57'45.00" E
 44°45'01.29" N - 002°12'57.39" E
 44°44'34.00" N - 002°25'00.00" E
 44°30'00.00" N - 002°06'00.00" E
 44°07'00.00" N - 002°27'00.00" E
 44°00'00.00" N - 002°10'00.00" E

à l'exclusion :

- de la partie interférente avec la zone LF-R202 « CAMP DE CAYLUS »,
- de la zones LF-P 50 « GRAMAT »,
- de la partie interférente de la CTR de BRIVE SOUILLAC (LFSL) définie dans l'AIP France, AD 2.

SFC / 5000FT AGL

ZRT JULIET 1 BIS

43°00'00.00"N - 003°20'00.00"E
 43°03'00.00"N - 002°42'00.00"E
 44°00'00.00"N - 002°10'00.00"E
 44°07'00.00"N - 002°27'00.00"E
 44°07'00.00"N - 002°37'00.00"E
 44°18'52.46"N - 002°52'53.00"E
 44°10'00.00"N - 003°08'00.00"E
 44°07'00.00"N - 002°58'00.00"E
 43°12'30.00"N - 003°02'34.00"E
 43°12'00.00"N - 003°25'38.00"E
 43°00'00.00"N - 003°20'00.00"E

SFC / 3000FT AGL

ZRT JULIET 2

44°54'16.00" N, 04°10'18.00" E
 45°42'59.44" N, 02°59'48.77" E
 45°08'39.00" N, 03°01'27.00" E
 44°44'34.00" N, 02°25'00.00" E
 44°39'12.00" N, 02°17'53.52" E
 44°20'03.52" N, 02°50'52.56" E
 44°10'00.00" N, 03°08'00.00" E
 44°19'43.00" N, 03°31'24.86" E
 44°24'26.00" N, 03°27'12.00" E
 44°32'21.00" N, 03°20'56.00" E
 44°35'15.00" N, 03°21'30.00" E
 44°38'17.17" N, 03°21'20.93" E
 44°40'33.85" N, 03°27'00.98" E
 44°44'00.00" N, 03°43'00.00" E
 44°54'16.00" N, 04°10'18.00" E

SFC / FL135

ZRT JULIET 3 BIS

47°29'13.20" N, 002°12'47.80" E
 47°06'07.10" N, 002°48'52.60" E
 47°32'24.80" N, 002°42'02.25" E
 47°32'27.77" N, 002°37'30.27" E
 47°29'13.20" N, 002°12'47.80" E

SFC / FL085

ZRT JULIET 4

46°05'00.00" N - 002°57'01.00" E
 46°15'35.00" N - 002°35'20.00" E
 46°07'28.00" N - 002°11'54.00" E
 45°52'10.00" N - 001°41'30.00" E
 45°41'45.00" N - 001°20'30.00" E
 45°33'55.00" N - 001°15'42.00" E
 47°23'53.00" N - 001°11'17.00" E
 47°44'58.00" N - 001°21'31.00" E
 47°29'13.20" N - 002°12'47.80" E
 47°06'07.10" N - 002°48'50.60" E
 46°05'00.00" N - 002°57'01.00" E

à l'exclusion :

- de la partie interférente de la CTR de LIMOGES BELLEGARDE (LFBL) définie dans l'AIP France, AD 2,
- de la CTR de CHATEAUROUX-DEOLS (LFLX) définie dans l'AIP France, AD 2.

SFC / FL195

LIMITES LATERALES ET VERTICALES

ZRT JULIET 7

44°46'05.00" N - 004°20'08.00" E
44°36'01.00" N - 004°13'51.00" E
44°25'30.00" N - 003°50'00.00" E
44°28'01.00" N - 003°46'36.00" E
44°24'26.00" N - 003°27'12.00" E
44°32'21.00" N - 003°20'56.00" E
44°35'15.00" N - 003°21'30.00" E
44°38'17.17" N - 003°21'20.93" E
44°40'33.85" N - 003°27'00.98" E
44°44'00.00" N - 003°43'00.00" E
44°54'16.00" N - 004°10'18.00" E
44°46'05.00" N - 004°20'08.00" E

SFC / FL195

Zones QUEBEC 1N, ZRT QUEBEC 1C, ZRT QUEBEC 1S –INF, ZRT QUEBEC 1S –SUP, ZRT QUEBEC 2, ZRT QUEBEC 3, ZRT QUEBEC 5T, ZRT QUEBEC 6, ZRT QUEBEC 7

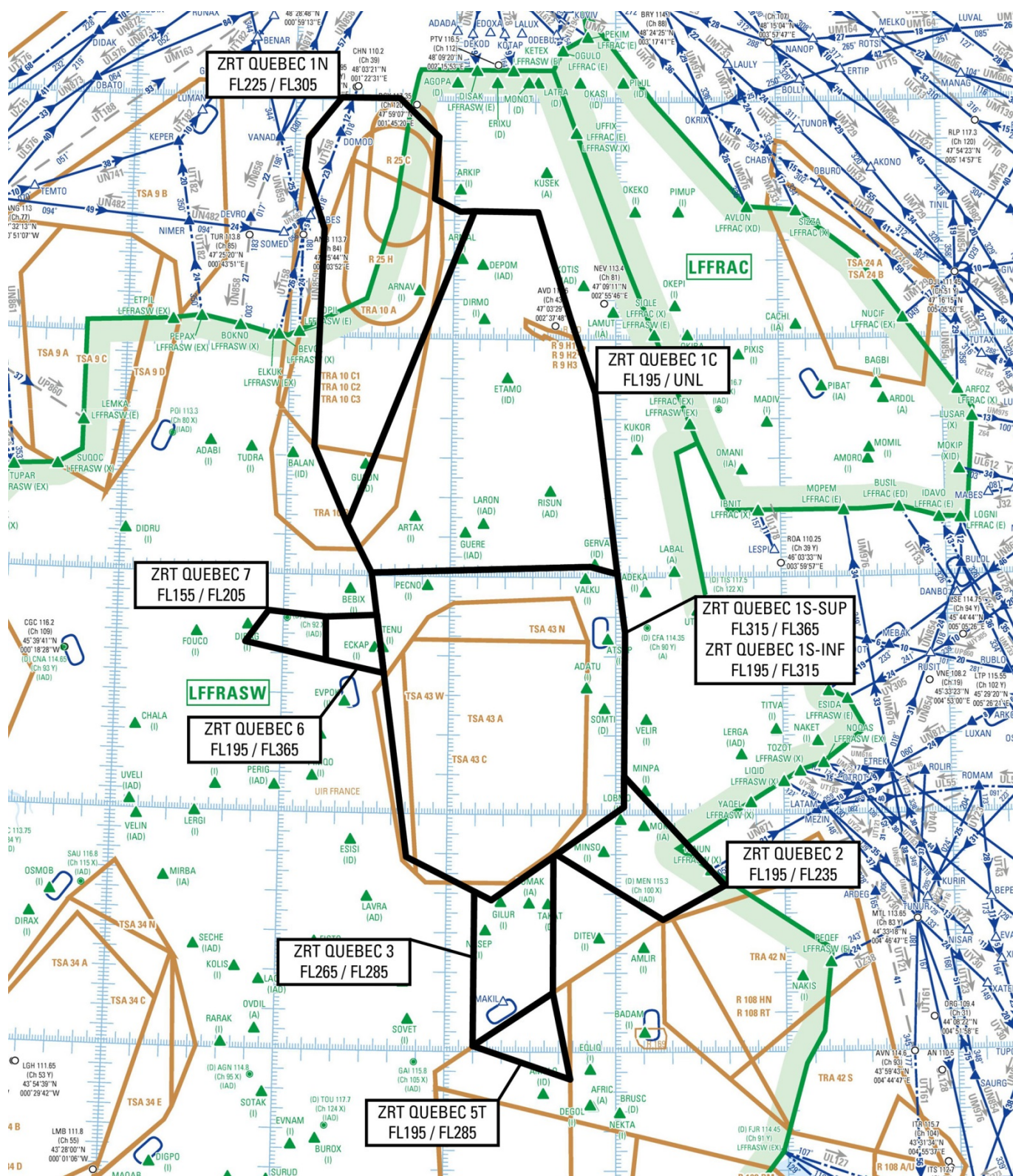

ENR 6.2 SIA – Édition 02-12-2021

Zones QUEBEC 1N, ZRT QUEBEC 1C, ZRT QUEBEC 1S –INF, ZRT QUEBEC 1S –SUP

DATES ET HEURES D'ACTIVITÉ

Dates	Zone POKER TERRESTRE
	ZRT QUEBEC 1N
08 mars 2022	2200-2359
09 mars 2022	0000-0300
	ZRT QUEBEC 1C, ZRT QUEBEC 1S-INF
	ZRT QUEBEC 1S-SUP
08 mars 2022	2215-2359
09 mars 2022	0000-0300
08 mars 2022	2310-2359
09 mars 2022	0000-0040 et 0115-0245

Report possible de 24 heures mêmes horaires

INFORMATION DES USAGERS

Activité réelle connue de :

ACC MARSEILLE : fréquences de contrôle
 ACC BORDEAUX : fréquences de contrôle
 RAMBERT (CDC de Lyon Mont Verdun) : 143.550 MHz / 317.500 MHz
 RAKI (CDC de Cinq Mars La Pile) : 143.550 MHz / 317.500 MHz
 MARINA (CDC de Mont de Marsan) : 143.550 MHz / 317.500 MHz
 PARIS CTL (Q1N et Q1C) : 124.630 MHz

CONDITIONS DE PÉNÉTRATION

CAG / CAM, contournement obligatoire sauf pour :

- les aéronefs participant à l'exercice,
- les aéronefs assurant des missions de secours, de sauvetage, de douane, de police ou de sécurité civile, lorsque le contournement n'est pas compatible avec l'exécution de ces missions et après notification auprès du Centre de Détection et de Contrôle via le Détachement Civil de Coordination.

STATUT

Zone règlementée temporaire (ZRT) qui se substitue aux portions d'espaces aériens contrôlés et de zones règlementées avec lesquelles elle interfère.

GESTIONNAIRE

ZRT QUEBEC 1N, ZRT QUEBEC 1C : RAKI (CDC de Cinq mars la Pile), CDC de remplacement et ZRT QUEBEC 1S-INF et ZRT QUEBEC 1S-SUP: RAMBERT (CDC de Lyon Mont Verdun) ou en cas d'indisponibilité technique, CDC de remplacement.

SERVICES RENDUS

CAM : Les services de contrôle, d'information de vol et d'alerte sont rendus dans la ZRT par l'organisme gestionnaire.

CAG : Les services d'information de vol et d'alerte sont rendus dans la ZRT par l'organisme gestionnaire.

LIMITES LATÉRALES ET VERTICALES	
<p>ZRT QUEBEC 1N</p> <p>46°12'56.10" N, 001°22'27.25" E 46°32'26.00" N, 001°09'50.00" E 47°27'22.45" N, 001°11'43.21" E 47°42'28.88" N, 001°04'04.49" E 47°50'13.49" N, 001°05'07.43" E 48°00'36.04" N, 001°17'15.73" E 48°00'41.66" N, 001°39'03.89" E 47°51'01.52" N, 001°53'56.97" E 47°35'25.00" N, 001°52'37.88" E 47°32'14.66" N, 002°02'09.75" E 47°32'22.00" N, 002°07'33.00" E 46°12'56.10" N, 001°22'27.25" E</p>	<p>ZRT QUEBEC 1C</p> <p>46°00'51.30" N, 003°00'41.00" E 46°02'41.20" N, 002°50'55.85" E 46°00'43.25" N, 001°31'36.35" E 46°12'56.10" N, 001°22'27.25" E 47°32'22.00" N, 002°07'33.00" E 47°32'12.56" N, 002°31'11.37" E 47°05'43.48" N, 002°43'14.83" E 46°46'39.47" N, 002°52'30.19" E 46°00'51.30" N, 003°00'41.00" E</p>
FL 225 / FL305	FL195/ UNL
<p>INF</p> <p>ZRT QUEBEC 1S-</p> <p>45°46'00.72" N, 003°03'26.50" E 45°01'59.61" N, 003°03'00.80" E 44°38'22.29" N, 002°16'04.06" E 44°49'03.85" N, 001°45'42.21" E 46°00'43.25" N, 001°31'36.35" E 46°02'41.20" N, 002°50'55.85" E</p> <p>FL195 / FL315</p>	<p>ZRT QUEBEC 1S-SUP</p> <p>45°46'00.72" N, 003°03'26.50" E 45°01'59.61" N, 003°03'00.80" E 44°38'22.29" N, 002°16'04.06" E 44°49'03.85" N, 001°45'42.21" E 46°00'43.25" N, 001°31'36.35" E 46°02'41.20" N, 002°50'55.85" E 46°00'51.30" N, 003°00'41.00" E 45°46'00.72" N, 003°03'26.50" E</p> <p>FL315 / FL365</p>

ZRT QUEBEC 2

DATES ET HEURES D'ACTIVITÉ

Dates	Zone POKER TERRESTRE
	ZRT QUEBEC 2
08 mars 2022	2230-2359
09 mars 2022	0000-0200
Report possible de 24 heures mêmes horaires	

INFORMATION DES USAGERS

Activité réelle connue de :
 ACC BORDEAUX : fréquences de contrôle
 ACC MARSEILLE : fréquences de contrôle
 RAMBERT (CDC de Lyon Mont Verdun) : 143.550 MHz / 317.500 MHz
 MARINA (CDC de Mont de Marsan) : 143.550 MHz / 317.500 MHz

CONDITIONS DE PÉNÉTRATION

CAG/CAM : pendant l'activité, contournement obligatoire pour les aéronefs ne participant pas à l'exercice.

STATUT

Zone réglementée temporaire (ZRT) qui se substitue aux portions d'espaces aériens contrôlés et de zones réglementées avec lesquelles elle interfère.

GESTIONNAIRE

RAMBERT (CDC de Lyon Mont Verdun) ou en cas d'indisponibilité technique, CDC de remplacement.

SERVICES RENDUS

CAM : Les services de contrôle, d'information de vol et d'alerte sont rendus dans la ZRT par l'organisme gestionnaire.
 CAG : services d'information de vol et d'alerte.

LIMITES LATÉRALES ET VERTICALES

ZRT QUEBEC 2

45°09'47.53" N, 003°03'02.48" E
 44°42'06.00" N, 003°38'46.74" E
 44°33'30.00" N, 003°16'48.00" E
 44°50'00.00" N, 002°39'00.00" E
 45°02'00.00" N, 003°03'01.00" E
 45°09'47.53" N, 003°03'02.48" E

FL195 / FL235

ZRT QUEBEC 3

DATES ET HEURES D'ACTIVITÉ	
Dates	Zone POKER TERRESTRE
	ZRT QUEBEC 3
08 mars 2022	2230-2359
09 mars 2022	0000-0200
Report possible de 24 heures mêmes horaires	

INFORMATION DES USAGERS	
Activité réelle connue de : ACC BORDEAUX : fréquences de contrôle ACC MARSEILLE : fréquences de contrôle RAMBERT (CDC de Lyon Mont Verdun): 143.550 MHz / 317.500 MHz MARINA (CDC de Mont de Marsan) : 143.550 MHz / 317.500 MHz	

CONDITIONS DE PÉNÉTRATION
CAG/CAM : Pendant l'activité, contournement obligatoire pour les aéronefs ne participant pas à l'exercice.

STATUT
Zone réglementée temporaire (ZRT) qui se substitue aux portions d'espaces aériens contrôlés et de zones réglementées avec lesquelles elle interfère.

GESTIONNAIRE
RAMBERT (CDC de Lyon Mont Verdun) ou en cas d'indisponibilité technique, CDC de remplacement.

SERVICES RENDUS
CAM : services de contrôle, d'information de vol et d'alerte, rendus dans la ZRT par l'organisme gestionnaire. CAG : services d'information de vol et d'alerte.

LIMITES LATÉRALES ET VERTICALES
ZRT QUEBEC 3 44°15'00.00" N, 002°38'00.00" E 44°01'30.00" N, 002°10'00.00" E 44°40'30.00" N, 002°10'00.00" E 44°38'21.00" N, 002°16'02.00" E 44°49'23.16" N, 002°37'58.32" E 44°15'00.00" N, 002°38'00.00" E FL265 / FL285

ZRT QUEBEC 5T

DATES ET HEURES D'ACTIVITÉ	
Dates	Zone POKER TERRESTRE
	ZRT QUEBEC 5T
08 mars 2022	2230-2359
09 mars 2022	0000-0200
Report possible de 24 heures mêmes horaires	

INFORMATION DES USAGERS	
Activité réelle connue de : ACC BORDEAUX : fréquences de contrôle ACC MARSEILLE : fréquences de contrôle RAMBERT (CDC de Lyon Mont Verdun): 143.550 MHz / 317.500 MHz MARINA (CDC de Mont de Marsan) : 143.550 MHz / 317.500 MHz	

CONDITIONS DE PÉNÉTRATION
CAG/CAM : Pendant l'activité, contournement obligatoire pour les aéronefs ne participant pas à l'exercice.

STATUT
Zone réglementée temporaire (ZRT) qui se substitue aux portions d'espaces aériens contrôlés et de zones réglementées avec lesquelles elle interfère.

GESTIONNAIRE

RAMBERT (CDC de Lyon Mont Verdun) ou en cas d'indisponibilité technique, CDC de remplacement.

SERVICES RENDUS

CAM : Les services de contrôle, d'information de vol et d'alerte sont rendus dans la ZRT par l'organisme gestionnaire.

CAG : Services d'information de vol et d'alerte.

LIMITES LATÉRALES ET VERTICALES

ZRT QUEBEC 5T

44°15'00.00" N - 002°38'00.00" E

43°53'12.00" N - 002°44'12.00" E

44°01'30.00" N - 002°10'00.00" E

44°15'00.00" N - 002°38'00.00" E

FL195 / FL285

ZRT QUEBEC 6, ZRT QUEBEC 7

DATES ET HEURES D'ACTIVITÉ

Dates	Zone POKER TERRESTRE
	ZRT QUEBEC 6, ZRT QUEBEC 7
08 mars 2022	2320-2359
09 mars 2022	0000-0300
Report possible de 24 heures mêmes horaires	

INFORMATION DES USAGERS

Activité réelle connue de :

ACC BORDEAUX : fréquences de contrôle

RAMBERT (CDC de Lyon Mont Verdun): 143.550 MHz / 317.500 MHz

MARINA (CDC de Mont de Marsan) : 143.550 MHz / 317.500 MHz

CONDITIONS DE PÉNÉTRATION

CAG/CAM : Pendant l'activité, contournement obligatoire pour les aéronefs ne participant pas à l'exercice.

STATUT

Zone réglementée temporaire (ZRT) qui se substitue aux portions d'espaces aériens contrôlés et de zones réglementées avec lesquelles elle interfère.

GESTIONNAIRE

RAMBERT (CDC de Lyon Mont Verdun) ou en cas d'indisponibilité technique, CDC de remplacement.

SERVICES RENDUS

CAM : Les services de contrôle, d'information de vol et d'alerte sont rendus dans la ZRT par l'organisme gestionnaire.

CAG : Services d'information de vol et d'alerte.

LIMITES LATÉRALES ET VERTICALES

ZRT QUEBEC 6

45°38'26.00" N, 01°15'43.00" E

45°35'24.00" N, 01°36'39.00" E

45°50'03.00" N, 01°33'51.00" E

45°49'22.00" N, 01°15'20.00" E

45°38'26.00" N, 01°15'43.00" E

FL195 / FL365

ZRT QUEBEC 7

45°38'26.00" N, 01°15'43.00" E

45°42'42.00" N, 00°46'32.00" E

45°50'41.00" N, 00°54'39.00" E

45°49'22.00" N, 01°15'20.00" E

45°38'26.00" N, 01°15'43.00" E

FL 155 / FL205

ZRT TANGO1 et TANGO 2

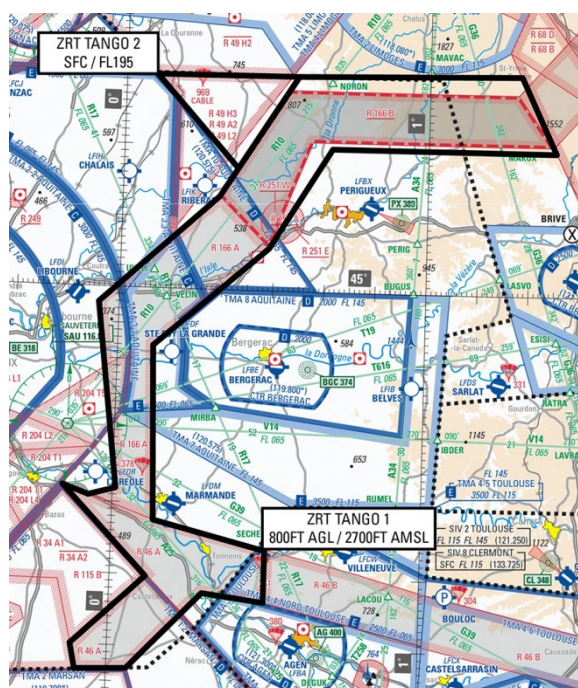

Carte 1 / 000 000 SIA – Édition 2021

DATES ET HEURES D'ACTIVITÉ

Dates	Zone POKER NOMINAL
	ZRT TANGO 1
08 mars 2022	2310-2359
09 mars 2022	0000-0400
Report possible de 24 heures mêmes horaires	

INFORMATION DES USAGERS

Activité réelle connue de :	
ACC BORDEAUX :	fréquences de contrôle
AQUITAINE INFO :	120.575 MHz
TOULOUSE INFO :	121.250 MHz
MARINA (CDC de Mont de Marsan) :	143.550 MHz / 317.500 MHz
CGC APPROCHE :	132.450 MHz / 387.300 MHz
LIMOGES INFO :	124.050 MHz

CONDITIONS DE PÉNÉTRATION

CAG/CAM : Pendant l'activité, contournement obligatoire pour les aéronefs ne participant pas à l'exercice.

STATUT

Zone réglementée temporaire (ZRT).

GESTIONNAIRES

MARINA (CDC de Mont de Marsan) ou en cas d'indisponibilité technique, CDC de remplacement.

SERVICES RENDUS

CAM : Les services de contrôle, d'information de vol et d'alerte sont rendus dans la ZRT par les organismes gestionnaires.
CAG : Services d'information de vol et d'alerte.

LIMITES LATÉRALES ET VERTICALES

ZRT TANGO 1

45°12'59.60" N - 000°19'00.30" E
 45°30'00.00" N - 000°34'00.00" E
 45°30'39.00" N - 001°18'06.29" E
 45°19'59.48" N - 001°25'10.00" E
 45°20'00.00" N - 000°41'00.00" E
 45°05'55.11" N - 000°29'01.07" E
 44°51'59.07" N - 000°06'56.97" E
 44°27'39.26" N - 000°08'05.07" E
 44°23'46.34" N - 000°29'56.17" E
 44°16'32.56" N - 000°29'56.24" E
 44°17'37.83" N - 000°18'01.33" E
 44°06'50.41" N - 000°03'51.09" E
 44°06'34.01" N - 000°06'03.84" W
 44°10'06.89" N - 000°07'06.22" W
 44°19'47.17" N - 000°06'59.88" E
 44°32'11.54" N - 000°09'42.43" W
 44°30'53.36" N - 000°04'38.01" W
 44°31'56.86" N - 000°00'37.81" E
 44°57'51.53" N - 000°03'58.19" W
 45°12'59.60" N - 000°19'00.30" E

800 FT AGL / 2700 FT AMSL

ZRT TANGO 2

DATES ET HEURES D'ACTIVITÉ

Dates	Zone POKER NOMINAL
	ZRT TANGO 2
08 mars 2022	2310-2359
09 mars 2022	0000-0400

Report possible de 24 heures mêmes horaires

INFORMATION DES USAGERS

Activité réelle connue de :
 ACC BORDEAUX : fréquences de contrôle
 AQUITAINE INFO : 120.575 MHz
 TOULOUSE INFO : 121.250 MHz
 MARINA (CDC de Mont de Marsan) : 143.550 MHz / 317.500 MHz
 LIMOGES INFO : 124.050 MHz
 CGC APPROCHE : 132.450 MHz / 387.300 MHz

CONDITIONS DE PÉNÉTRATION

CAG/CAM : Pendant l'activité, contournement obligatoire pour les aéronefs ne participant pas à l'exercice.

STATUT

Zone réglementée temporaire (ZRT).

GESTIONNAIRES

MARINA (CDC de Mont de Marsan) ou en cas d'indisponibilité technique, CDC de remplacement.

SERVICES RENDUS

CAM : Les services de contrôle, d'information de vol et d'alerte sont rendus dans la ZRT par les organismes gestionnaires.
 CAG : Services d'information de vol et d'alerte.

LIMITES LATÉRALES ET VERTICALES

ZRT TANGO 2

045°29'48.00" N, 000°06'00.00" E
 045°30'00.00" N, 000°34'00.00" E
 045°16'59.37" N, 000°22'30.73" E
 045°29'48.00" N, 000°06'00.00" E
 ESFC / FL195

ZRT YANKEE 1, YANKEE 2, YANKEE 3

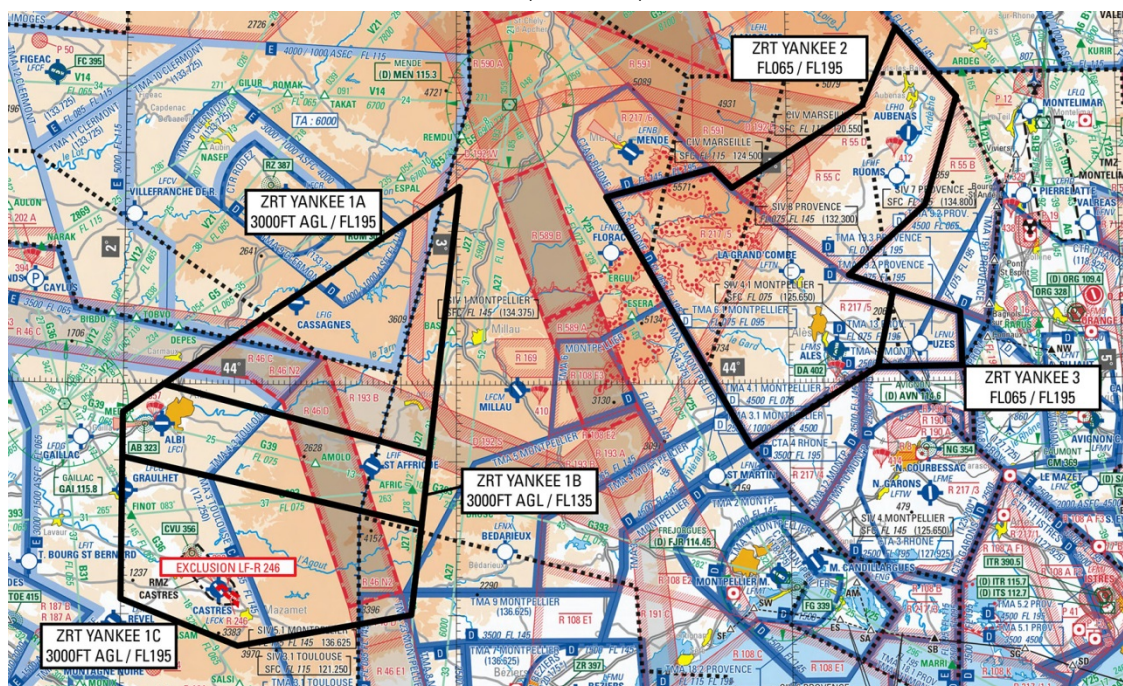

Carte 1 / 000 000 SIA – Édition 2021

DATES ET HEURES D'ACTIVITÉ

Zones POKER TERRESTRE

ZRT YANKEE 1, YANKEE 2 ET YANKEE 3 :

08 mars 2022 : 2230-2359

09 mars 2022 : 0000-0200

Report possible de 24 heures mêmes horaires

INFORMATION DES USAGERS

Activité réelle connue de :

ACC MARSEILLE :

fréquences

de

contrôle ACC BORDEAUX (Yankee 1):

fréquences

de

contrôle TOULOUSE APP:

fréquences

de

contrôle

CLERMONT INFO / APP:

119.375 MHz / 133.725 MHz

MONTPELLIER CTL:

130.855 MHz / 131.055 MHz / 127.280 MHz

MONTPELLIER INFO:

134.375 MHz / 136.625 MHz

CAMARGUE CTL :

127.925 MHz

LYON INFO (Yankee2):

135.200 MHz

PROVENCE APP / INFO:

134.800 MHz / 132.300 MHz

ISTRES APP:

131.000 MHz / 278.675 MHz

RAMBERT (CDC de Lyon Mont Verdun) : 143.550 MHz / 317.500 MHz

MARINA (CDC de Mont de Marsan): 143.550 MHz / 317.500 MHz

CONDITIONS DE PENETRATION

ZRT YANKEE 1 et YANKEE 2.

CAG/CAM : contournement obligatoire sauf pour :

- les aéronefs participant à l'exercice,

- les aéronefs assurant des missions d'assistance, de sauvetage ou de sécurité publique, lorsque le contournement n'est pas compatible avec l'exécution de ces missions et après notification auprès du Centre de Détection et de Contrôle concerné via le Détachement Civil de Coordination.

ZRT YANKEE 3.

CAG/CAM : contournement obligatoire sauf pour :

- les aéronefs contrôlés par RHONE CTL,

- les aéronefs participant à l'exercice,

- les aéronefs assurant des missions d'assistance, de sauvetage ou de sécurité publique, lorsque le contournement n'est pas compatible avec l'exécution de ces missions et après notification auprès du Centre de Détection et de Contrôle concerné via le Détachement Civil de Coordination.

STATUT

Zones réglementées temporaires (ZRT).

Ces zones coexistent avec les espaces aériens contrôlés avec lesquels elles interfèrent et se substituent aux portions de zones réglementées avec lesquelles elles interfèrent.

GESTIONNAIRES

ZRT YANKEE 1 et YANKEE 2 : RAMBERT (CDC de Lyon Mont Verdun) ou en cas d'indisponibilité technique, CDC de remplacement.

ZRT YANKEE 3 : RHONE CTL.

SERVICES RENDUS

CAM : Les services de contrôle, d'information de vol et d'alerte sont rendus dans les ZRT par les organismes gestionnaires.

CAG : Dans les parties des ZRT qui coexistent avec les espaces aériens contrôlés, les organismes de contrôle habituels rendent les services de la circulation aérienne conformément à la classe des espaces aériens contrôlés précités.

LIMITES LATERALES ET VERTICALES

ZRT YANKEE 1 A

44°25'48.35" N - 003°00'35.51" E
 43°59'57.95" N - 002°07'16.06" E
 43°51'02.28" N - 002°55'08.82" E
 44°25'48.35" N - 003°00'35.51" E

3000FT AGL / FL195

ZRT YANKEE 1 B

43°59'57.96" N - 002°07'16.06" E
 43°56'18.09" N - 001°59'59.92" E
 43°50'30.00" N - 002°00'00.00" E
 43°41'50.37" N - 002°53'46.86" E
 43°51'02.28" N - 002°55'08.82" E
 43°59'57.96" N - 002°07'16.06" E

3000FT AGL / FL135

ZRT YANKEE 1 C

43°50'30.00" N - 002°00'00.00" E
 43°41'51.63" N - 002°53'47.30" E
 43°30'06.63" N - 002°51'58.28" E
 43°26'00.00" N - 002°21'00.00" E
 43°32'00.00" N - 002°00'00.00" E
 43°50'30.00" N - 002°00'00.00" E

A l'exclusion de la zone LF-R 246

3000FT AGL / FL195

ZRT YANKEE 2

44°46'05"N - 004°20'08"E
 44°37'00"N - 004°31'00"E
 44°23'00"N - 004°25'00"E
 44°14'00"N - 004°11'00"E
 44°12'00"N - 004°19'00"E
 44°02'00"N - 004°16'00"E
 43°51'51"N - 003°52'59"E
 44°24'26"N - 003°27'12"E
 44°28'01"N - 003°46'36"E
 44°25'30"N - 003°50'00"E
 44°36'01"N - 004°13'51"E
 44°46'05"N - 004°20'08"E

FL065 / FL195

ZRT YANKEE 3

44°12'00"N - 004°19'00"E
 44°09'00"N - 004°31'00"E
 44°02'00"N - 004°31'13"E
 44°02'00"N - 004°16'00"E
 44°12'00"N - 004°19'00"E

FL065 / FL195

ZRT ZOULOU 1 et ZOULOU 2

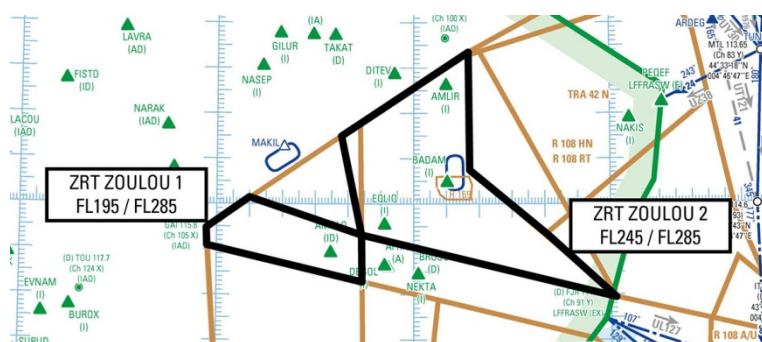

ENR 6.2 SIA – Édition 02-12-2021

DATES ET HEURES D'ACTIVITÉ

Zones POKER TERRESTRE
ZRT ZOULOU 1 et ZRT ZOULOU 208 mars 2022 : 2230-2359
09 mars 2022 : 0000-0200

Report possible de 24 heures mêmes horaires.

INFORMATION DES USAGERS

Activité réelle connue de :

ZRT ZOULOU 1 :

ACC BORDEAUX : fréquences de contrôle
MARINA : 143.550 MHz / 317.500 MHz
(CDC Mont de Marsan)

ZRT ZOULOU 2 :

ACC BORDEAUX : fréquences de contrôle
ACC MARSEILLE : fréquences de contrôle
RAMBERT : 143.550 MHz / 317.500 MHz
(CDC Lyon Mont Verdun)

CONDITIONS DE PENETRATION

CAG/CAM, contournement obligatoire sauf pour les aéronefs participant à l'exercice.

STATUT

Zones réglementées temporaires (ZRT) qui se substituent aux portions d'espaces aériens contrôlés et de zones réglementées avec lesquelles elles interfèrent.

GESTIONNAIRES

ZRT ZOULOU 1 : MARINA (CDC de Mont de Marsan) ou en cas d'indisponibilité technique, CDC de remplacement.

ZRT ZOULOU 2 : RAMBERT (CDC de Lyon Mont-Verdun) ou en cas d'indisponibilité technique, CDC de remplacement.

SERVICES RENDUS

A l'intérieur de ces zones :

CAM : Les services de contrôle, d'information de vol et d'alerte sont rendus dans les ZRT par les organismes gestionnaires.

CAG : Les services d'information de vol et d'alerte.

LIMITES LATÉRALES ET VERTICALES

ZRT ZOULOU 1

43°50'53.00" N, 001°57'06.00" E
43°54'47.00" N, 001°56'54.00" E
44°01'30.00" N, 002°10'00.00" E
43°53'12.00" N, 002°44'12.00" E
43°42'52.00" N, 002°44'21.00" E
43°50'53.00" N, 001°57'06.00" E

FL195 / FL285

ZRT ZOULOU 2

44°15'00.00" N - 002°38'00.00" E
44°33'30.00" N - 003°16'48.00" E
44°07'31.00" N - 003°17'10.00" E
43°53'11.00" N - 003°41'00.00" E
43°39'26.00" N - 004°01'36.00" E
43°53'12.00" N - 002°44'12.00" E
44°15'00.00" N - 002°38'00.00" E

FL245 / FL285

ZRT MIKE

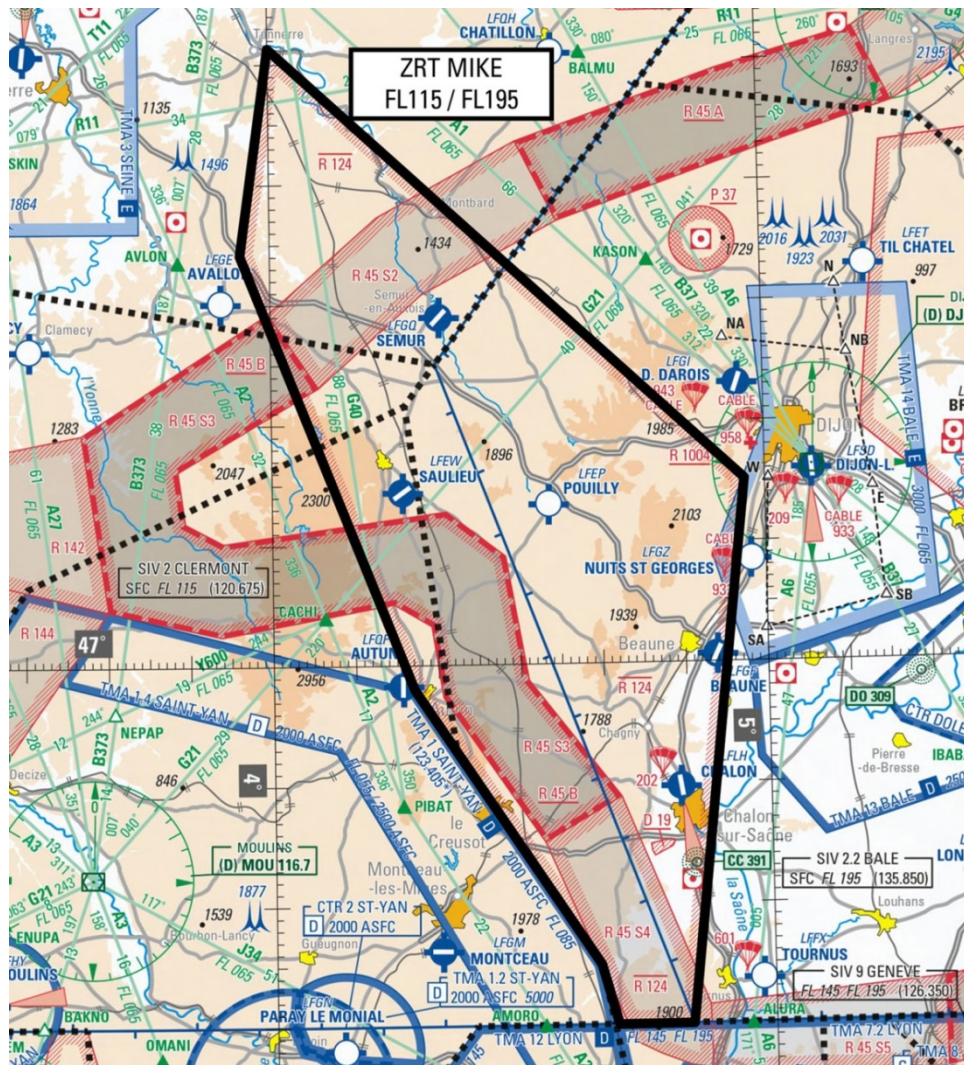

Carte 1 / 000 000 SIA – Édition 2021

DATES ET HEURES D'ACTIVITÉ

Dates	ZRT MIKE
08 mars 2022	2340 - 2359
09 mars 2022	0000 – 0100
Report possible de 24 heures mêmes horaires	

INFORMATION DES USAGERS

Activité réelle connue de :
 BALE INFO 135.850 MHz
 ACC MARSEILLE : fréquences de contrôle
 CLERMONT INFO : 120.675 MHz
 LYON INFO : 135.200 MHz
 PARIS ACC : fréquences de contrôle
 RAMBERT (CDC de Lyon Mont Verdun) : 143.550 MHz / 317.500 MHz
 RAKI (CDC de Cinq Mars La Pile): 143.550 MHz / 317.500 MHz

CONDITIONS DE PÉNÉTRATION

CAG/CAM : Pendant l'activité, contournement obligatoire pour les aéronefs ne participant pas à l'exercice.

STATUT

Zone réglementée temporaire (ZRT) qui se substitue aux portions d'espaces aériens et de zones réglementées avec lesquelles elle interfère.

GESTIONNAIRES

RAMBERT (CDC de Lyon Mont-Verdun) ou en cas d'indisponibilité technique, CDC de remplacement

SERVICES RENDUS

CAM : Les services de contrôle, d'information de vol et d'alerte sont rendus dans la ZRT par les organismes gestionnaires.

CAG : Services d'information de vol et d'alerte.

LIMITES LATÉRALES ET VERTICALES

Identiques à celles de la zone LF-R 124 publiée à l'AIP France ENR-5.1-76

DISPOSITIONS COMPLEMENTAIRES

Des mesures de retardement sont à prévoir pour les aéronefs en CAG/IFR à l'arrivée ou au départ des aérodromes de CHATEAUROUX (LFLX), LIMOGES BELLEGARDE (LFB), BRIVE SOUILLAC (LFS), CAHORS LALBENQUE (LFCC), AURILLAC (LFLW), ALBI (LFC), LE PUY LOUDES (LFHP) et RODEZ-AVEYRON (LFCR) pendant l'activation des ZRT Juliet 1, Juliet 1Bis, Juliet 2 et Juliet 4.

Choix du plan POKER.

En fonction des prévisions météorologiques, le SC5 AIR PLANS opte le jour J à 11h00 pour la mise en œuvre d'un plan:

- **POKER "TERRESTRE " : J1, J1 Bis, J2, J3Bis, J4, J7, M, Q1N, Q1C, Q1S-INF, Q1S-SUP, Q2, Q3, Q5T, Q6, Q7, T1, T2, Y1A, Y1B, Y1C, Y2, Y3, Z1, Z2.**

Activités complémentaires : (report possible de 24 heures) :

- LF-TSA 40	(FL195 / FL335)	du 08/03/22 à 22h00 au 09/03/22 à 05h15
- LF-TRA 42 N et S	(FL195/FL325)	du 08/03/22 à 22h00 au 09/03/22 à 03h30
- FR03 (spare TSA 40)	(FL 300)	du 08/03/22 à 22h00 au 09/03/22 à 04h30
- LF-R55B (à l'exclusion de l'AWY T121)		du 08/03/22 à 22h30 au 09/03/22 à 02h00 <i>(Orange gestionnaire cf.protocol)</i>
- LF-TSA200A	(FL195 / FL325)	du 08/03/22 à 23h45 au 09/03/22 à 03h45
- LF-R34A2	(FL065/FL195)	du 08/03/22 à 23h30 au 09/03/22 à 03h45
- LF-R49H2	(FL065/FL195)	du 08/03/22 à 23h40 au 09/03/22 à 03h45
- LF-R217-5, 6 ne seront pas activées au profit du poker		du 08/03/22 à 22h15 au 09/03/22 à 03h30
- LF-R55C et LF-R55D ne seront pas activées au profit de poker		du 08/03/22 à 22h15 au 09/03/22 à 03h30
- LF-R217-1, LF-R217-2, LF-R217-3, R217-4		pourront être activées par RHONE CTL
- LF-R 368 A, B, C1, C2		du 08/03/22 à 23h00 au 09/03/22 à 03h00
- LF-R 68 A, B, C, D		du 08/03/22 à 23h00 au 09/03/22 à 03h00

La FR 03 sera uniquement utilisée (en version POKER « NOMINAL » ou POKER « TERRESTRE » en spare de la TSA 40 en cas d'orages.

Certaines ZRT feront l'objet de FUA EU restrictions

ORGANISMES A CONTACTER

Avant l'exercice :

CFAS / BRIGADE OPERATIONNELLE / SC5 AIR PLANS
ELEMENT AIR RATTACHE 921
95155 TAVERNY CEDEX
Téléphone : 01 82 41 36 55 / 01 82 41 38 81
ADRESSE TELEGRAPHIQUE
AFTN : LFPJZXVS
CFAS / BRIGADE OPERATIONNELLE : 01 532X
Pour SC5 AIR PLANS / BUREAU DIVISION

Pendant l'exercice :

Organisme GESTIONNAIRE de l'espace (OGE)