

Objet : Création de 6 Zones Réglementées Temporaires (ZRT) pour l'exercice VOLOPS 2022-01 en région de Chambéry

En vigueur : Du Lundi 21 Février 2022 au Vendredi 04 Mars 2022

Lieu : FIR : Marseille LFMM, AD : Chambéry Aix-Les-Bains LFLB, Chambéry Challes les eaux LFLE.

ZRT LE SIRE, MOTTE CASTRALE, ALLEVARD, MONTLAMBERT, HILAIRE, CONNEX

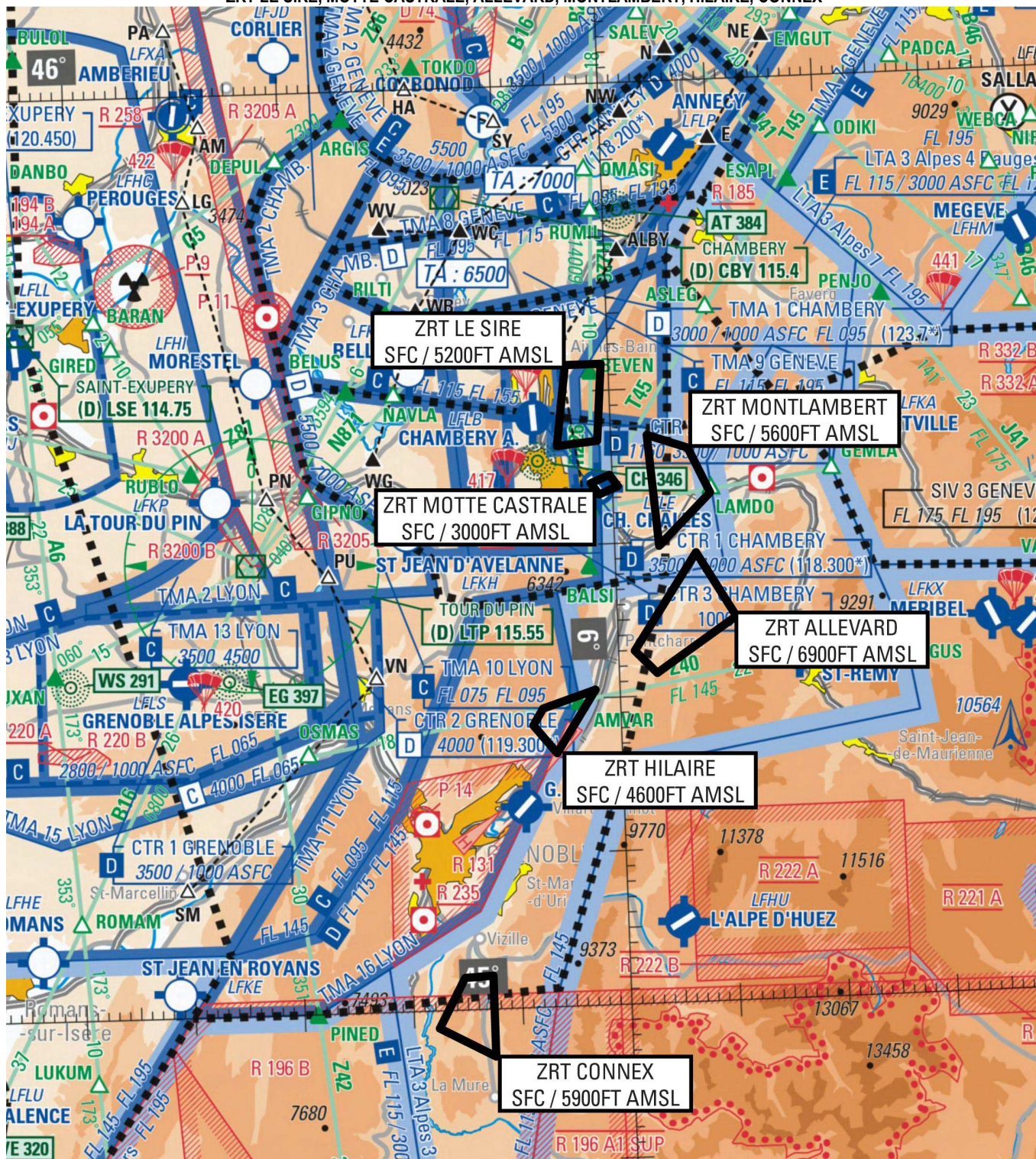

Extrait de carte SIA au 1/1 000 000 – Édition 2021

ACTIVITÉ

Exercice de vols opérationnels de parapentes de nuit.

DATES ET HEURES D'ACTIVITÉ

ZRT activables :

Du 21 février au 04 mars 2022 / 1530 UTC – SR

INFORMATION DES USAGERS

Activité réelle connue de :

ZRT ALLEVAR, ZRT HILAIRE et ZRT CONNEX	ZRT MOTTE CASTRALE, ZRT MONTLAMBERT et ZRT LE SIRE
LYON INFO : 135.525 MHz MARSEILLE INFO : 124.5 MHz	CHAMBERY AIX LES BAINS APP : 121.205 MHz CHAMBERY AIX LES BAINSTWR : 118.3 MHz CHAMBERY INFO : 123.7 MHz LYON INFO : 135.525 MHz MARSEILLE INFO : 124.5 MHz

STATUT

Zones réglementées temporaires (ZRT) qui se substituent aux portions d'espaces aériens avec lesquelles elles interfèrent.

ORGANISME GESTIONNAIRE

DIREX (Directeur de l'exercice).

CONDITIONS DE PENETRATION

CAG / CAM, contournement obligatoire sauf pour :

- les aéronefs participant à l'exercice,
- les aéronefs assurant des missions de secours, de sauvetage, de douane, de police ou de sécurité civile, lorsque le contournement n'est pas compatible avec l'exécution de ces missions après contact et autorisation du DIREX (Directeur de l'exercice).

SERVICES RENDUS

Information de vol et alerte par les organismes habituels.

LIMITES LATERALES ET VERTICALES

ZRT LE SIRE	ZRT MOTTE CASTRALE	ZRT ALLEVAR
<p>Limites latérales</p> <p>45°36'45.00" N,05°58'45.00" E 45°36'30.00" N,05°55'00.00" E 45°41'45.00" N,05°56'00.00" E 45°41'45.00" N,05°59'20.00" E 45°36'45.00" N,05°58'45.00" E</p> <p>Limites verticales</p> <p>SFC / 5200FT AMSL</p>	<p>Limites latérales</p> <p>45°34'00.00" N,05°58'00.00" E 45°33'15.00" N,05°58'45.00" E 45°33'45.00" N,06°00'30.00" E 45°34'30.00" N,05°59'45.00" E 45°34'00.00" N,05°58'00.00" E</p> <p>Limites verticales</p> <p>SFC / 3000FT AMSL</p>	<p>Limites latérales</p> <p>45°23'00.00" N,06°01'30.00" E 45°21'30.00" N,06°03'30.00" E 45°25'00.00" N,06°11'00.00" E 45°29'15.00" N,06°07'30.00" E 45°23'00.00" N,06°01'30.00" E</p> <p>Limites verticales</p> <p>SFC / 6900FT AMSL</p>
ZRT HILAIRE	ZRT CONNEX	ZRT MONTLAMBERT
<p>Limites latérales</p> <p>45°18'23.1"N,5°51'53.0"E 45°19'27.4"N,5°52'49.9"E 45°20'33.8"N,5°57'43.7"E 45°16'31.5"N,5°53'59.1"E 45°18'23.1"N,5°51'53.0"E</p> <p>Limites verticales</p> <p>SFC / 4600FT AMSL</p>	<p>Limites latérales</p> <p>45°02'07.00" N,05°44'47.00" E 45°02'12.00" N,05°47'23.00" E 44°56'56.00" N,05°47'23.00" E 44°58'53.00" N,05°42'18.00" E 45°02'07.00" N,05°44'47.00" E</p> <p>Limites verticales</p> <p>SFC / 5900FT AMSL</p>	<p>Limites latérales</p> <p>45°37'00.5"N,6°03'21.8"E 45°36'04.5"N,6°07'06.5"E 45°33'06.5"N,6°09'01.6"E 45°29'46.0"N,6°04'07.5"E 45°37'00.5"N,6°03'21.8"E</p> <p>Limites verticales</p> <p>SFC / 5600FT AMSL</p>

DISPOSITIONS PARTICULIERES

Deux ZRT pourront être activées par nuit.

ORGANISME A CONTACTER

Avant l'exercice :**COMALAT :**

Téléphone : 01.73.95.22.84/83

27^{ème} Brigade d'Infanterie de Montagne :

Téléphone : 04.56.85.72.38 / 06.33.88.76.99

Pendant l'activité :**Directeur de l'exercice (DIREX) :**

Téléphone : 06.33.88.76.99