Service de l'Information Aéronautique
DSNA

Liberté • Égalité • Fraternité
RÉPUBLIQUE FRANÇAISE

E-mail : sia.qualite@aviation-civile.gouv.fr
Internet : www.sia.aviation-civile.gouv.fr

SUP AIP 078/21

Date de publication : 08 APR

Objet : Création d'une zone réglementée temporaire (ZRT) au profit des DRONES basés à Cognac

En vigueur : Du jeudi 22 avril 2021 au mercredi 20 avril 2022

Lieu : FIR : Bordeaux LFBB - AD : Soulac sur Mer LFDK, Vendays Montalivet LFIV

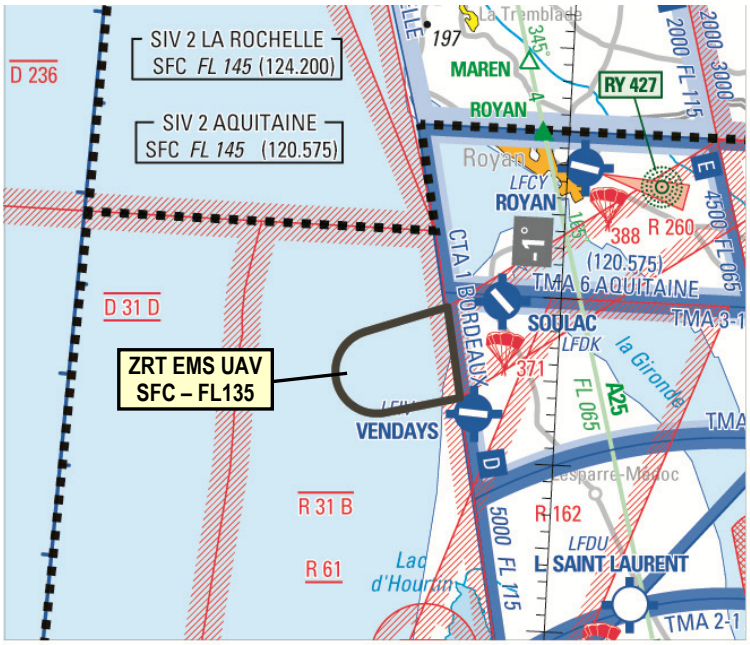

Extrait carte SIA 1 : 1 000 000 « France Sud » édition 2021

ACTIVITÉ
Circulation d'aéronefs d'état télé-pilotés non habités.

DATES ET HEURES D'ACTIVITÉ
ZRT activable avec un préavis de 1 heure.

INFORMATION DES USAGERS
Activation réelle connue de : Aquitaine APP : 129.875 MHz Aquitaine INFO : 120.575 MHz Cognac APP : 132.450 MHz Cazaux APP : 119.600 MHz Marina : 143.550 MHz / 317.500 MHz

GESTIONNAIRE
Centre de Détection et de Contrôle MIL (CDC) de Mont de Marsan ou CDC de remplacement.

STATUT
Zone réglementée temporaire (ZRT) qui se substitue aux parties d'espaces aériens avec lesquelles elle interfère.

CONDITIONS DE PENETRATION

Vols CAG et CAM : contournement obligatoire.

SERVICES RENDUS

CAG et CAM : services d'information de vol et d'alerte.

LIMITES LATERALES ET VERTICALES

Limites latérales

45°22'34.58" N,001°14'34.09" W
45°23'42.00" N,001°08'16.00" W
45°29'06.00" N,001°09'44.00" W
45°27'20.00" N,001°16'44.00" W
arc anti-horaire de 2.50 nm de rayon centré sur 45°25'00.00" N,001°15'26.00" W
45°22'34.58" N,001°14'34.09" W

Limites verticales

SFC / FL135

© SIA