

Objet : Restrictions d'utilisation AD Bordeaux Mérignac LFBG cause mise en conformité AESA du taxiway
UNIFORM, mise en conformité AESA des Points d'Attente Intermédiaire (PAI) et création de panneaux
d'indications de sortie de piste (taxiways Delta et Golf)

En vigueur : Du 17 février au 30 avril 2020

Localisation des travaux :

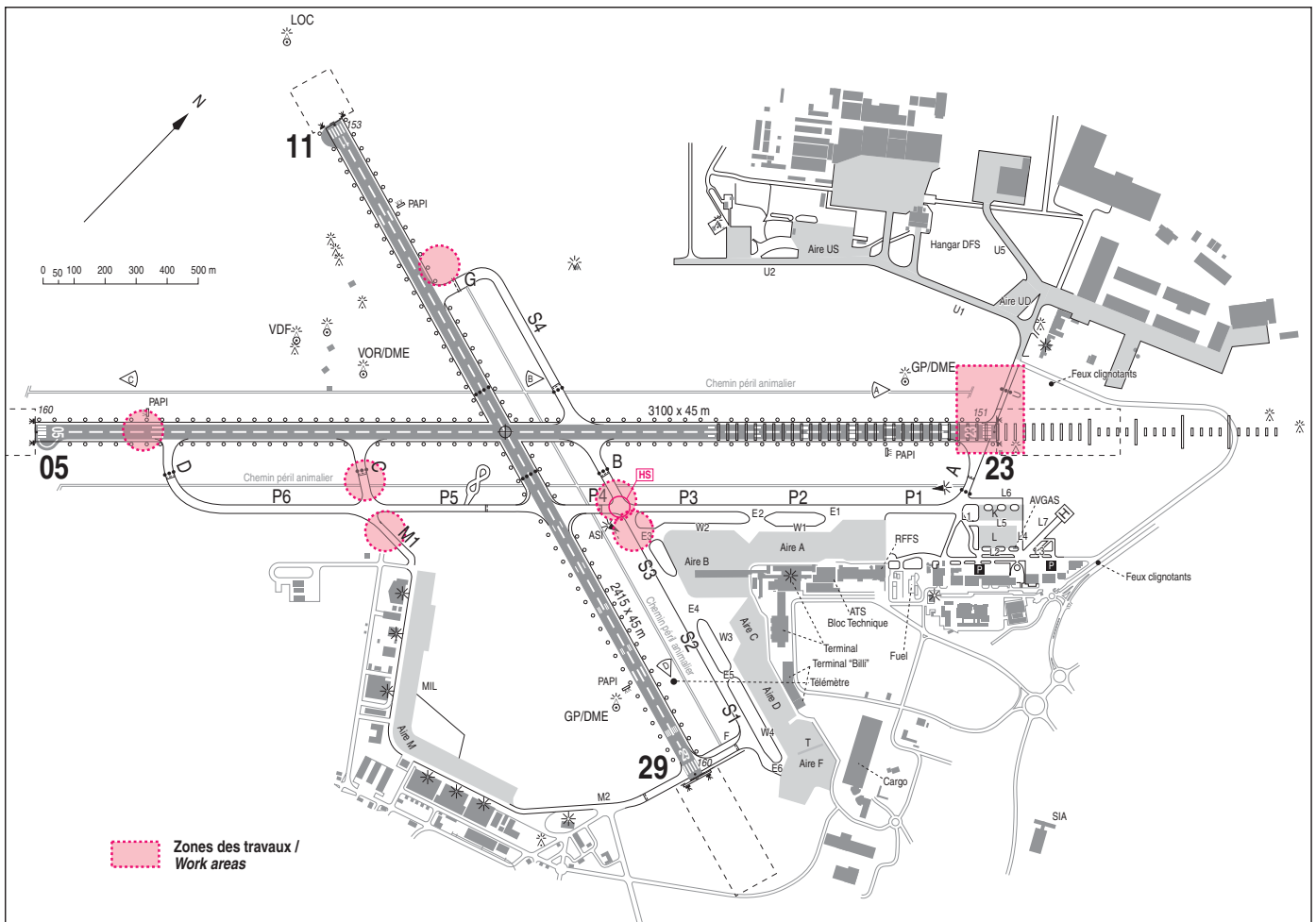

Dates effectives des travaux :

Le démarrage des travaux aura lieu le 17/02/2020.

La durée prévisionnelle des travaux est de 53 jours pour une fin prévue le 30/04/2020.

Les dates et horaires dans ce SUP AIP sont donnés à titre indicatif et seront confirmés par NOTAM.

Dispositions générales :

Un balisage diurne et nocturne de la zone neutralisée est mis en place selon les dispositions réglementaires en vigueur.

Régulations :

Des mesures de régulation de trafic pourront être mises en place et des attentes seront possibles à l'arrivée et au départ.

1. PHASE 1 DE NUIT : DU 17/02/2020 au 13/03/2020

1.1. INFRASTRUCTURES MODIFIEES LORS DE LA PHASE 1

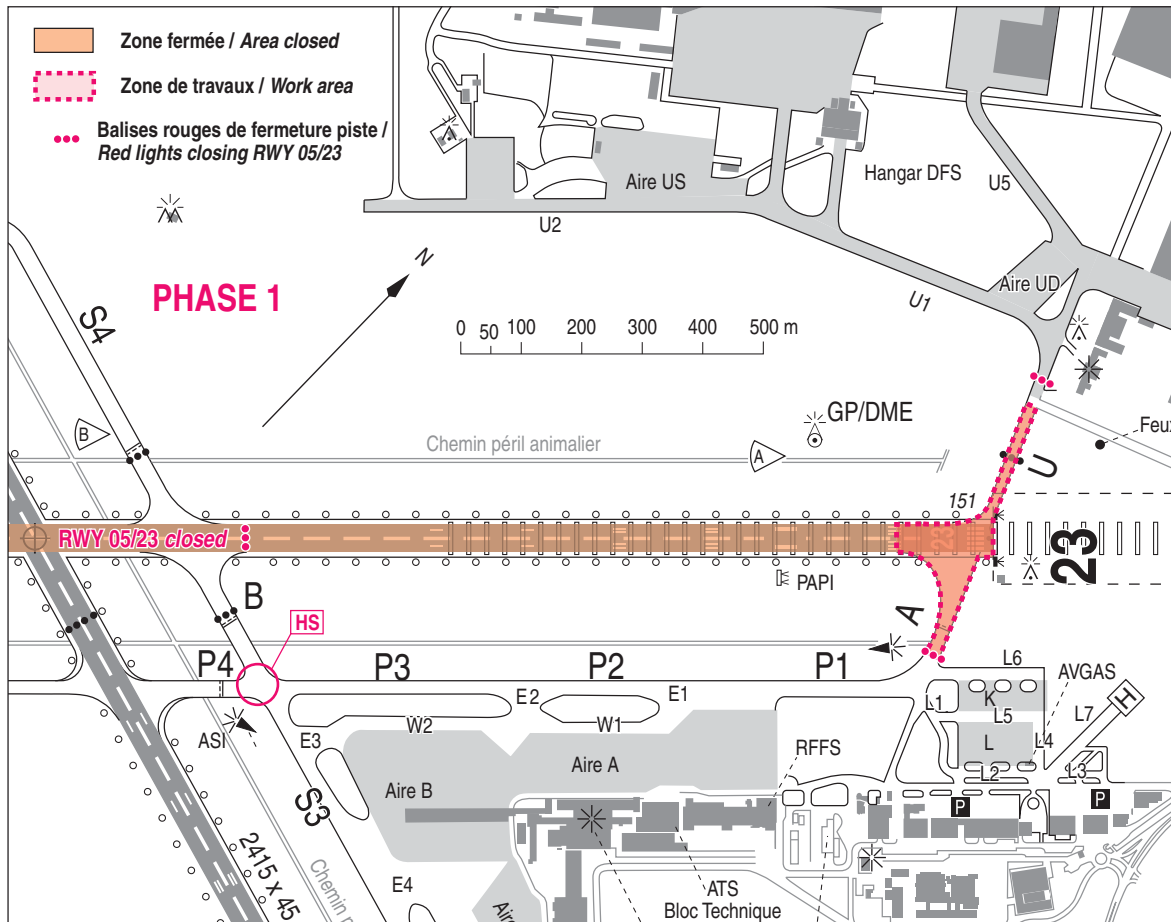

Les travaux sont réalisés de nuit sur le taxiway UNIFORM (U) et le taxiway ALPHA (A).

Les travaux démarrent à 2100 UTC (été : - 1 HR) et se terminent à 0500 UTC (été : - 1 HR).

Les conditions d'exploitation sont les suivantes :

- RWY 05/23 fermée
- Taxiway ALPHA fermé.
- Taxiway UNIFORM fermé.

1.2. RESTRICTIONS SUR INFRASTRUCTURES MAINTENUES EN EXPLOITATION

Taxiway U :

lors de la remise en service à 0500 UTC (été : - 1 HR), la barre d'arrêt de catégorie 3 reste inactive en raison des travaux.

2. PHASE 2 DE NUIT : DU 16/03/2020 au 10/04/2020

2.1 INFRASTRUCTURES MODIFIEES LORS DE LA PHASE 2

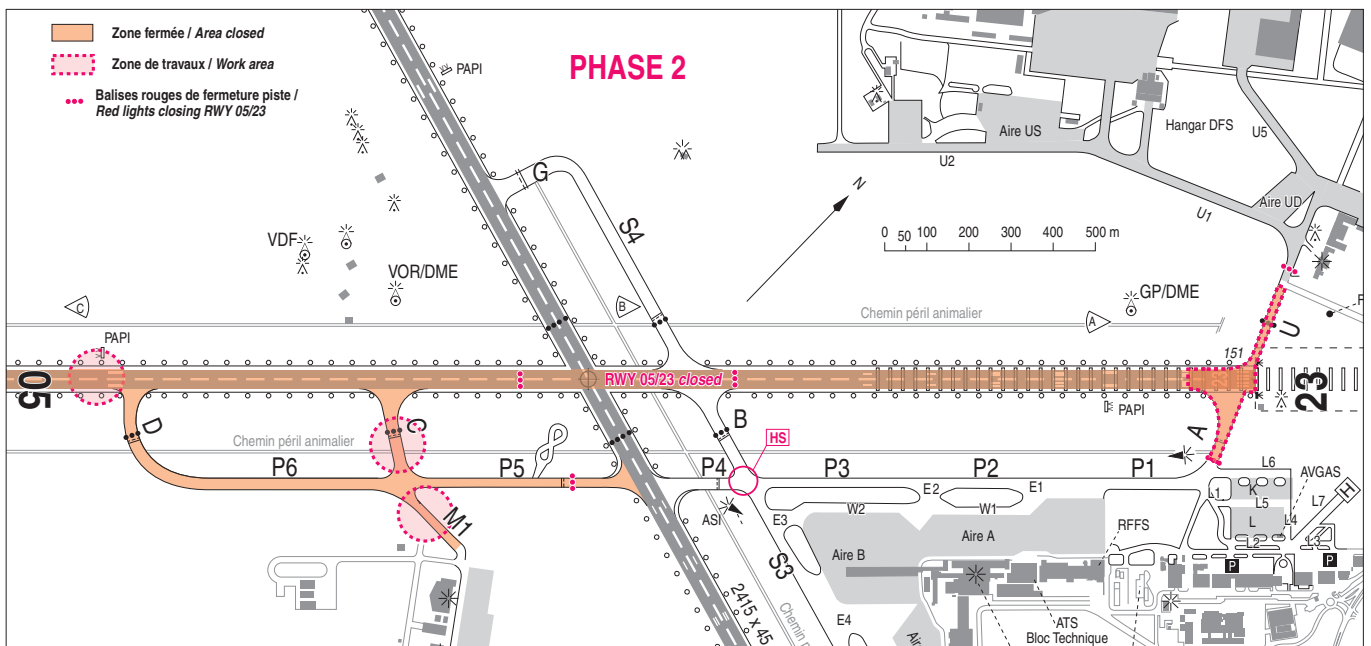

Les travaux sont réalisés de nuit sur le taxiway UNIFORM, le taxiway ALPHA, le taxiway CHARLIE et sur le taxiway MIKE 1 et sur la piste 05/23

Les travaux démarrent à 2100 UTC (été : - 1 HR) et se terminent à 0500 UTC (été : - 1 HR).

Les conditions d'exploitation sont les suivantes :

- RWY 05/23 fermée
- Taxiway ALPHA fermé.
- Taxiway UNIFORM fermé.
- Taxiway MIKE 1 fermé.
- Taxiway CHARLIE fermé.
- Taxiways PAPA 5 et PAPA 6 fermés.
- Taxiway DELTA fermé

2.2 RESTRICTIONS SUR INFRASTRUCTURES MAINTENUES EN EXPLOITATION

Taxiway U :

lors de la remise en service à 0500 UTC (été : - 1 HR), la barre d'arrêt de catégorie 3 reste inactive en raison des travaux.

4. PHASE 4 DE NUIT : DU 20/04/2020 au 24/04/2020

4.1 INFRASTRUCTURES MODIFIEES LORS DE LA PHASE 4

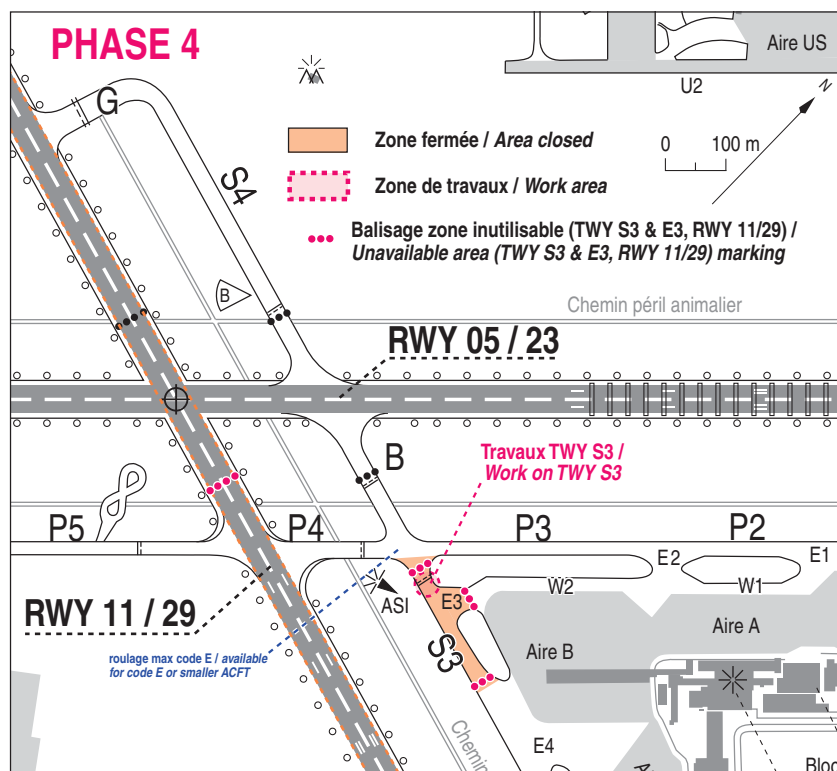

Les travaux sont réalisées de nuit dans les servitudes du taxiway SIERRA 3.

Les travaux démarrent à 2100 UTC (été : - 1 HR) et se terminent à 0500 UTC (été : - 1 HR).

Les conditions d'exploitation sont les suivantes :

- Piste 11/29 fermée sauf pour les roulages avec Follow-Me
- Taxiway SIERRA 3 fermé.
- Taxiway ECHO 3 fermé.

4.2 RESTRICTIONS SUR INFRASTRUCTURES MAINTENUES EN EXPLOITATION

4.2.1 Taxiways PAPA et SIERRA

- . Balisage axial et latéral lumineux des taxiways PAPA et SIERRA désactivé.
- . Procédure de FOLLOW-ME pendant la coupure.

4.2.2 Piste 11/29

- . Balisage axial et latéral lumineux de la piste 11/29 désactivé.
- . Procédure de FOLLOW-ME pendant la coupure

5. PHASE 5 DE NUIT : DU 27/04/2020 AU 30/04/2020

5.1. INFRASTRUCTURES MODIFIEES LORS DE LA PHASE 5

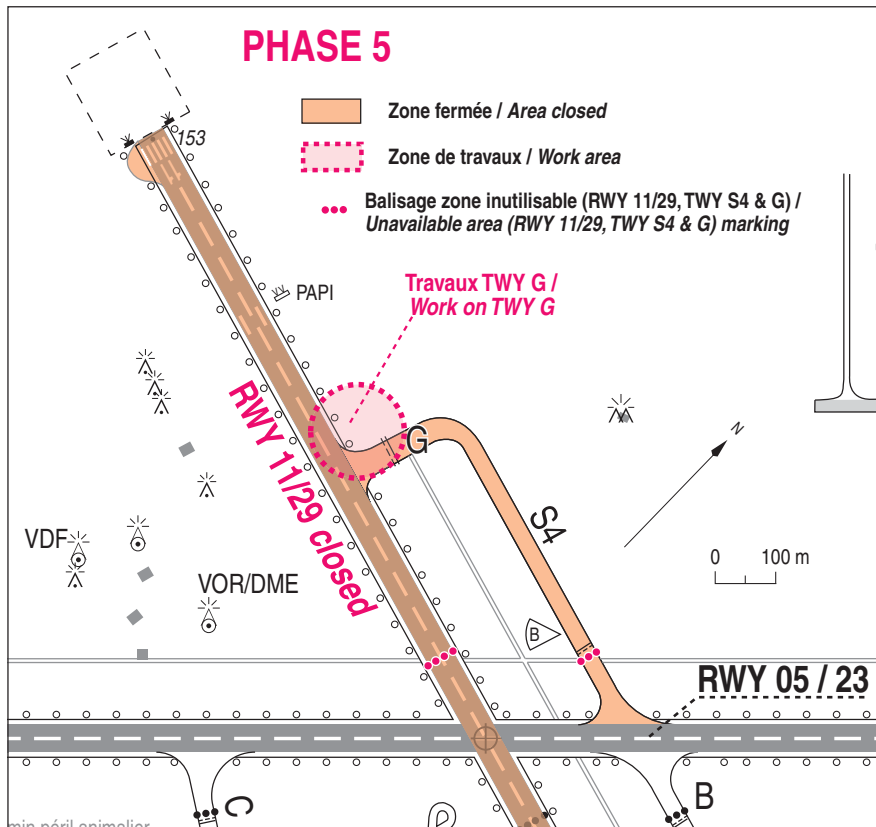

Les travaux sont réalisés de nuit dans les servitudes de la piste 11/29 et du taxiway GOLF.

Les travaux démarrent à 2100 UTC (été : - 1 HR) et se terminent à 0500 UTC (été : - 1 HR).

Les conditions d'exploitation sont les suivantes :

- Piste 11/29 fermée.
- Taxiway SIERRA 4 fermé.
- Taxiway GOLF fermé.