

Objet : Création d'une zone réglementée tempo (ZRT) pour une manifestation aérienne à Grimaud  
En vigueur : Du 11 au 12 juillet 2019

Lieu : FIR : Marseille LFMM - AD : La Mole LFTZ

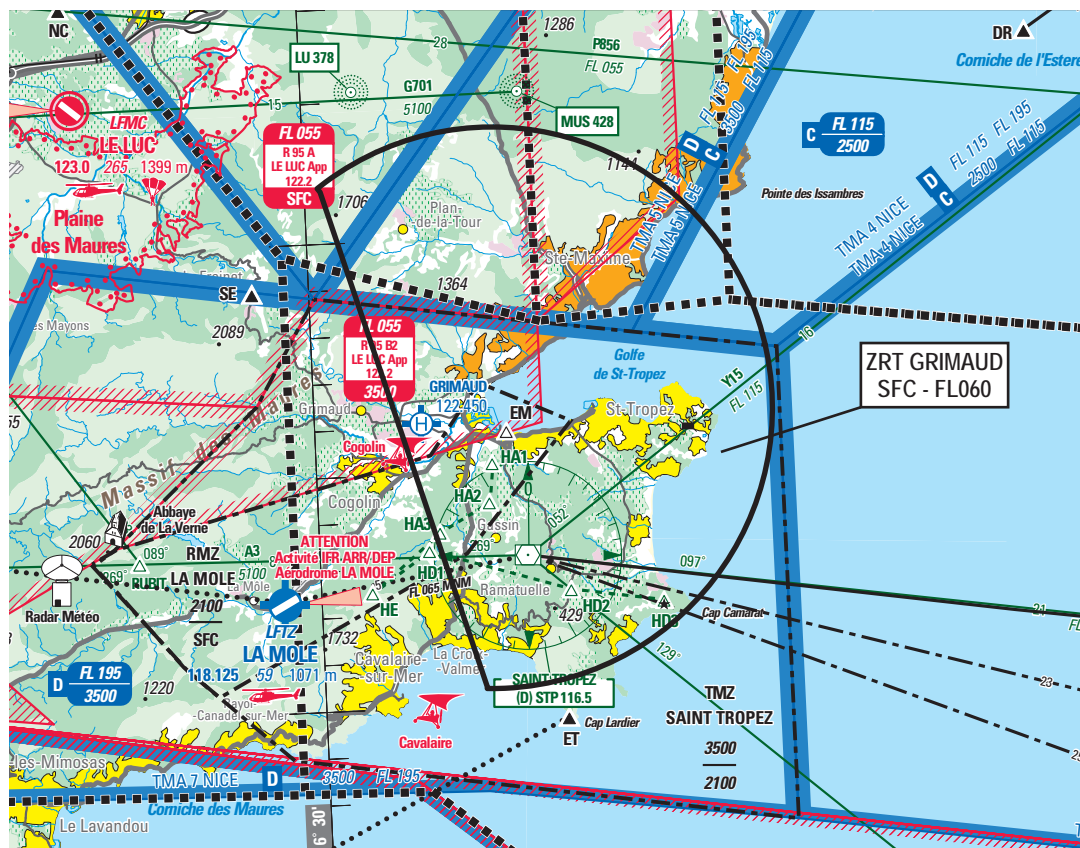

ACTIVITÉ
Manifestation aérienne
DATES ET HEURES D'ACTIVITÉ
La ZRT est activable : jeudi 11 juillet : 1200-1800 vendredi 12 juillet : 1200-1800
GESTIONNAIRE
SNA SE (Service de la Navigation aérienne Sud-Est)
INFORMATION DES USAGERS
NICE APP : 134.475 MHz NICE INFO : 122.925 MHz LE LUC APP : 122.200 MHz TOULON APP : 118.825 MHz LA MOLE INFO 118.125 MHz
STATUT
La zone réglementée temporaire (ZRT) se substitue aux portions des espaces aériens contrôlés et zones réglementées avec lesquelles elle interfère.

## CONDITIONS DE PENETRATION

CAG et CAM :

Contournement obligatoire pendant l'activité réelle sauf pour :

- les aéronefs participant à la manifestation,
- les aéronefs assurant des missions d'assistance, de sauvetage, de sécurité civile, de police, de douanes, lorsque le contournement n'est pas compatible avec ces opérations, après contact préalable avec NICE INFO ou LE LUC APP et accord du coordonnateur CA de la manifestation

## LIMITES LATÉRALES ET VERTICALES

43°21'07" N. 006°30'27" E

arc horaire de 6.00nm de rayon centré sur 43°16'21" N.006°35'13" E

43°10'24" N.006°34'42" E

43°21'07" N, 006°30'27" E

SFC / FL060

## DISPOSITIONS COMPLEMENTAIRES

Les usagers aériens sont invités à prendre connaissance des informations complémentaires qui pourraient être portées à leur connaissance par la voie de l'information aéronautique, notamment en ce qui concerne les restrictions d'utilisation de la plateforme aéroportuaire de La Mole LFTZ.

L'aéroport de la Môle est inaccessible aux aéronefs IFR à l'arrivée pendant les horaires d'activation réelle.

Plans de vol Y interdits à la Môle sur toute la période possible d'activation.

ORGANISME A CONSULTER

Avant et pendant la manifestation :

1. Directeur des vols (DV), tél : 06 88 18 99 76
2. DV suppléant / Sécurité Display, tél : 06 40 14 77 18