

BULLETIN DE MISE A JOUR

AIP AMENDMENT

NON AIRAC FRANCE VACH NR 07/2026

DATE DE MISE EN VIGUEUR / IMPLEMENTATION DATE 11 JUN 2026

PAGE A INSERER	DATE	PAGE A SUPPRIMER	DATE
<i>Page to be inserted</i>		<i>Page to be removed</i>	
GEN			
CTL-1	11 jun 2026	CTL-1	P.D.
CTL-2	11 jun 2026	CTL-2	P.D.
CTL-3	11 jun 2026	CTL-3	P.D.
CTL-4	11 jun 2026	CTL-4	P.D.
CTL-5	11 jun 2026	CTL-5	P.D.
CTL-6	11 jun 2026	CTL-6	P.D.
CTL-7	11 jun 2026	CTL-7	P.D.
CTL-8	11 jun 2026	CTL-8	P.D.
CTL-9	11 jun 2026	CTL-9	P.D.
CTL-10	11 jun 2026	CTL-10	P.D.
AD			
PARIS CHARLES DE GAULLE			
AD 3 LFPG H APP 01	11 jun 2026	AD 3 LFPG H APP 01	P.D.
PARIS ORLY AD			
AD 3 LFPO H ATT 01	11 jun 2026	AD 3 LFPO H ATT 01	P.D.
AD 3 VACH LFPO TXT01	11 jun 2026	AD 3 VACH LFPO TXT01	P.D.
AD 3 VACH LFPO TXT02	11 jun 2026	AD 3 VACH LFPO TXT02	P.D.
PARIS SACLAY VERSAILLES			
AD 3 LFPN H APP 01	11 jun 2026	AD 3 LFPN H APP 01	P.D.
AD 3 LFPN H ATT 01	11 jun 2026	AD 3 LFPN H ATT 01	P.D.
AD 3 LFPN H APDC 01	11 jun 2026	AD 3 LFPN H APDC 01	P.D.
AD 3 LFPN H GMC 01	11 jun 2026	AD 3 LFPN H GMC 01	P.D.
AD 3 VACH LFPN TXT01	11 jun 2026	AD 3 VACH LFPN TXT01	P.D.
AD 3 VACH LFPN TXT02	11 jun 2026	AD 3 VACH LFPN TXT02	P.D.
AD 3 VACH LFPN TXT03	11 jun 2026	AD 3 VACH LFPN TXT03	P.D.
AD 3 VACH LFPN TXT04	11 jun 2026	AD 3 VACH LFPN TXT04	P.D.
AD 3 VACH LFPN TXT05	11 jun 2026	AD 3 VACH LFPN TXT05	P.D.
AD 3 VACH LFPN TXT06	11 jun 2026	AD 3 VACH LFPN TXT06	P.D.
AD 3 VACH LFPN TXT07	11 jun 2026	AD 3 VACH LFPN TXT07	P.D.
AD 3 VACH LFPN TXT08	11 jun 2026	AD 3 VACH LFPN TXT08	P.D.
VILLACOUBLAY VELIZY			
AD 3 LFPV H TRAN 01	11 jun 2026	AD 3 LFPV H TRAN 01	P.D.

PAGE A INSERER	DATE	PAGE A SUPPRIMER	DATE
<i>Page to be inserted</i>		<i>Page to be removed</i>	
AD 3 VACH LFPV TXT01	11 jun 2026	AD 3 VACH LFPV TXT01	P.D.
AD 3 VACH LFPV TXT02	11 jun 2026	AD 3 VACH LFPV TXT02	P.D.

GEN 0.4.VACH LISTE RECAPITULATIVE DES PAGES DE VACH

CHECKLIST OF VACH PAGES

PARTIE 1 GENERALITES (GEN) GENERAL (GEN)

GEN 0	
CTL-1	11 JUN 2026
CTL-2	11 JUN 2026
CTL-3	11 JUN 2026
CTL-4	11 JUN 2026
CTL-5	11 JUN 2026
CTL-6	11 JUN 2026
CTL-7	11 JUN 2026
CTL-8	11 JUN 2026
CTL-9	11 JUN 2026
CTL-10	11 JUN 2026

GEN 1	
GENERALITES	04 SEP 2025

GEN 2	
PARTIE 3 AERODROMES (AD) <i>PART 3 - AERODROMES (AD)</i>	

AD 3	
------	--

ABBEVILLE CENTRE HOSPITALIER

AD 3 LF001 H APP 01	15 MAY 2025
AD 3 LF001 H ATT 01	15 MAY 2025

AIX EN PROVENCE CENTRE HOSPITALIER

AD 3 LF236 H APP 01	22 JAN 2026
AD 3 LF236 H ATT 01	22 JAN 2026
AD 3 VACH LF236 TXT01	22 JAN 2026

AJACCIO CENTRE HOSPITALIER

AD 3 LF482 H APP 01	25 DEC 2025
AD 3 LF482 H ATT 01	25 DEC 2025
AD 3 VACH LF482 TXT01	25 DEC 2025

ALBERTVILLE CENTRE HOSPITALIER

AD 3 LF004 H APP 01	21 JUN 2018
AD 3 LF004 H ATT 01	21 JUN 2018

ALENCON CENTRE HOSPITALIER

AD 3 LF007 H APP 01	18 APR 2024
AD 3 LF007 H ATT 01	29 DEC 2022

ALES CENTRE HOSPITALIER

AD 3 LF434 H APP 01	22 FEB 2024
AD 3 LF434 H ATT 01	22 FEB 2024

ALPES LEMAN CENTRE HOSPITALIER

AD 3 LF433 H APP 01	24 FEB 2022
AD 3 LF433 H ATT 01	24 FEB 2022

AMBOISE CENTRE HOSPITALIER

AD 3 LF402 H APP 01	15 MAY 2025
AD 3 LF402 H ATT 01	20 JUN 2019

AMIENS CENTRE HOSPITALIER UNIVERSITAIRE SUD 1

AD 3 LF439 H APP 01	20 APR 2023
AD 3 LF439 H ATT 01	20 APR 2023

AMIENS CENTRE HOSPITALIER UNIVERSITAIRE SUD 2

AD 3 LF008 H APP 01	20 APR 2023
AD 3 LF008 H ATT 01	20 APR 2023

AMILLY CENTRE HOSPITALIER

AD 3 LF233 H APP 01	23 JAN 2025
AD 3 LF233 H ATT 01	23 JAN 2025

ANGERS CENTRE HOSPITALIER

AD 3 LF255 H APP 01	30 NOV 2023
AD 3 LF255 H ATT 01	21 APR 2022
AD 3 VACH LF255 TXT01	21 APR 2022

ANGOULEME CENTRE HOSPITALIER

AD 3 LF010 H APP 01	30 DEC 2021
AD 3 LF010 H ATT 01	30 DEC 2021

ANNECY CENTRE HOSPITALIER

AD 3 LF012 H APP 01	22 FEB 2024
AD 3 LF012 H ATT 01	23 MAR 2023

ANNONAY CENTRE HOSPITALIER

AD 3 LF013 H APP 01	16 JUN 2022
AD 3 LF013 H ATT 01	12 AUG 2021

ANTIBES PORT VAUBAN

AD 3 LF014 H APP 01	28 NOV 2024
AD 3 LF014 H ATT 01	28 NOV 2024
AD 3 VACH LF014 TXT01	28 NOV 2024

APT CENTRE HOSPITALIER

AD 3 LF002 H APP 01	26 DEC 2024
AD 3 LF002 H ATT 01	26 DEC 2024

ARCACHON POLE SANTE

AD 3 LF454 H APP 01	25 DEC 2025
AD 3 LF454 H ATT 01	25 DEC 2025

ARCS 2000

AD 3 LF364 H APP 01	30 DEC 2021
AD 3 LF364 H ATT 01	30 DEC 2021

ARGENTAN CENTRE HOSPITALIER

AD 3 LF288 H APP 01	18 APR 2024
AD 3 LF288 H ATT 01	03 NOV 2022

ARRAS CENTRE HOSPITALIER

AD 3 LF396 H APP 01	03 OCT 2024
AD 3 LF396 H ATT 01	03 OCT 2024
AD 3 VACH LF396 TXT01	03 OCT 2024

AUBENAS CENTRE HOSPITALIER

AD 3 LF018 H APP 01 25 JAN 2024
AD 3 LF018 H ATT 01 25 JAN 2024

AUBERIVE

AD 3 LF035 H APP 01 20 FEB 2025
AD 3 LF035 H ATT 01 20 FEB 2025

AUCH CENTRE HOSPITALIER

AD 3 LF291 H APP 01 20 FEB 2025
AD 3 LF291 H ATT 01 20 FEB 2025

AULNAY SOUS BOIS CENTRE HOSPITALIER

AD 3 LF240 H APP 01 27 JAN 2022
AD 3 LF240 H ATT 01 27 JAN 2022

AUXERRE CENTRE HOSPITALIER

AD 3 LF294 H APP 01 18 AUG 2016
AD 3 LF294 H ATT 01 18 AUG 2016

AVIGNON CENTRE HOSPITALIER

AD 3 LF019 H APP 01 22 JAN 2026
AD 3 LF019 H ATT 01 22 JAN 2026
AD 3 VACH LF019 TXT01 22 JAN 2026

BAGNOLS SUR CEZE CENTRE HOSPITALIER

AD 3 LF457 H APP 01 25 FEB 2021
AD 3 LF457 H ATT 01 08 OCT 2020

BALE MULHOUSE

AD 3 LFSB H APP 01 28 NOV 2024
AD 3 LFSB H ATT 01 14 MAY 2026
AD 3 LFSB H APDC 01 13 JUN 2024
AD 3 VACH LFSB TXT01 10 AUG 2023
AD 3 VACH LFSB TXT02 18 AUG 2016
AD 3 VACH LFSB TXT03 10 AUG 2023
AD 3 VACH LFSB TXT04 04 SEP 2025
AD 3 VACH LFSB TXT05 10 AUG 2023
AD 3 VACH LFSB TXT06 10 AUG 2023

BAYONNE CENTRE HOSPITALIER DE LA COTE BASQUE

AD 3 LF022 H APP 01 26 DEC 2024
AD 3 LF022 H ATT 01 26 DEC 2024

BEAUVAIS CENTRE HOSPITALIER

AD 3 LF446 H APP 01 13 SEP 2018
AD 3 LF446 H ATT 01 13 SEP 2018

BELLE-ILE-EN-MER CENTRE HOSPITALIER

AD 3 LF281 H APP 01 26 JAN 2023
AD 3 LF281 H ATT 01 27 JAN 2022

BERCK SUR MER CENTRE HOSPITALIER HELIO-MARIN

AD 3 LF024 H APP 01 03 OCT 2024
AD 3 LF024 H ATT 01 03 OCT 2024

BESANCON CHU JEAN MINJOZ

AD 3 LF443 H APP 01 29 DEC 2022
AD 3 LF443 H ATT 01 29 DEC 2022

BEZIERS HOPITAL MONTIMARAN

AD 3 LF027 H APP 01 20 MAR 2025
AD 3 LF027 H ATT 01 20 MAR 2025

BIARRITZ PAYS BASQUE

AD 3 LFBZ H APP 01 19 FEB 2026
AD 3 LFBZ H ATT 01 19 FEB 2026
AD 3 LFBZ H APDC 01 19 FEB 2026
AD 3 LFBZ H GMC 01 03 OCT 2024
AD 3 VACH LFBZ TXT01 19 FEB 2026
AD 3 VACH LFBZ TXT02 17 APR 2025
AD 3 VACH LFBZ TXT03 10 AUG 2023
AD 3 VACH LFBZ TXT04 19 FEB 2026
AD 3 VACH LFBZ TXT05 19 FEB 2026

BLAYE CENTRE HOSPITALIER SAINT NICOLAS DE BLAYE

AD 3 LF379 H APP 01 25 MAY 2017
AD 3 LF379 H ATT 01 25 MAY 2017

BLOIS CENTRE HOSPITALIER

AD 3 LF029 H APP 01 03 MAR 2016
AD 3 LF029 H ATT 01 20 JUN 2019

BORDEAUX HAUT LEVEQUE CENTRE HOSPITALIER

AD 3 LF397 H APP 01 18 JUN 2020
AD 3 LF397 H ATT 01 18 JUN 2020

BORDEAUX MERIGNAC

AD 3 LFBH H APP 01 16 APR 2026
AD 3 LFBH H ATT 01 20 FEB 2025
AD 3 LFBH H APDC 01 04 SEP 2025
AD 3 VACH LFBH TXT01 19 FEB 2026
AD 3 VACH LFBH TXT02 19 FEB 2026
AD 3 VACH LFBH TXT03 24 MAR 2022
AD 3 VACH LFBH TXT04 24 MAR 2022
AD 3 VACH LFBH TXT05 19 FEB 2026
AD 3 VACH LFBH TXT06 19 FEB 2026

BORDEAUX PELLEGRIN CENTRE HOSPITALIER

AD 3 LF304 H APP 01 14 JUL 2022
AD 3 LF304 H ATT 01 14 JUL 2022

BORDEAUX ROBERT PICQUE HOPITAL MILITAIRE

AD 3 LF305 H APP 01 08 SEP 2022
AD 3 LF305 H ATT 01 08 SEP 2022

BOULOGNE SUR MER CENTRE HOSPITALIER

AD 3 LF257 H APP 01 03 NOV 2022
AD 3 LF257 H ATT 01 23 MAR 2023

BOURG EN BRESSE CENTRE HOSPITALIER

AD 3 LF463 H APP 01 13 AUG 2020
AD 3 LF463 H ATT 01 13 AUG 2020

BOURG SAINT-MAURICE CENTRE HOSPITALIER

AD 3 LF016 H APP 01 11 AUG 2022
AD 3 LF016 H ATT 01 11 AUG 2022

BOURGES CENTRE HOSPITALIER

AD 3 LF271 H APP 01 07 AUG 2025
AD 3 LF271 H ATT 01 07 AUG 2025

**BOURGAIN JALLIEU CENTRE HOSPITALIER
OUDOT**AD 3 LF419 H APP 01 26 JAN 2023
AD 3 LF419 H ATT 01 26 JAN 2023**BREST CENTRE HOSPITALIER LA CAVALE
BLANCHE**AD 3 LFWF H APP 01 15 MAY 2025
AD 3 LFWF H ATT 01 15 MAY 2025**BRIANCON**AD 3 LF038 H APP 01 14 JUL 2022
AD 3 LF038 H ATT 01 29 DEC 2022**BRIGNOLES HOPITAL JEAN MARCEL**AD 3 LF275 H APP 01 29 DEC 2022
AD 3 LF275 H ATT 01 27 JAN 2022
AD 3 VACH LF275 TXT01 27 JAN 2022**CAEN CENTRE HOSPITALIER**AD 3 LF040 H APP 01 18 APR 2024
AD 3 LF040 H ATT 01 18 APR 2024**CALAIS CENTRE HOSPITALIER**AD 3 LF459 H APP 01 15 MAY 2025
AD 3 LF459 H ATT 01 15 MAY 2025**CALVI CENTRE HOSPITALIER**AD 3 LF405 H APP 01 11 AUG 2022
AD 3 LF405 H ATT 01 23 JAN 2025
AD 3 VACH LF405 TXT01 23 JAN 2025**CANNES BROUSSAILLES HOPITAL**AD 3 LF432 H APP 01 19 FEB 2026
AD 3 LF432 H ATT 01 23 JAN 2025
AD 3 VACH LF432 TXT01 23 JAN 2025**CANNES MANDELIEU**AD 3 LFMD H APP 01 19 MAR 2026
AD 3 LFMD H ATT 01 30 NOV 2023
AD 3 LFMD H ATT 02 25 MAR 2021
AD 3 LFMD H GMC 01 07 AUG 2025
AD 3 LFMD H APDC 01 07 AUG 2025
AD 3 LFMD H APDC 01a 22 JAN 2026
AD 3 LFMD H APDC 01b 07 AUG 2025
AD 3 VACH LFMD TXT01 22 JAN 2026
AD 3 VACH LFMD TXT02 30 NOV 2023
AD 3 VACH LFMD TXT03 07 AUG 2025
AD 3 VACH LFMD TXT04 30 NOV 2023
AD 3 VACH LFMD TXT05 19 MAR 2026
AD 3 VACH LFMD TXT06 07 AUG 2025
AD 3 VACH LFMD TXT07 07 AUG 2025**CANNES QUAI DU LARGE**AD 3 LFTL H APP 01 19 FEB 2026
AD 3 LFTL H ATT 01 30 NOV 2023
AD 3 VACH LFTL TXT01 30 NOV 2023
AD 3 VACH LFTL TXT02 23 JAN 2025
AD 3 VACH LFTL TXT03 23 JAN 2025**CARCASSONNE MONTREDON CENTRE
HOSPITALIER**

AD 3 LF011 H APP 01 14 JUL 2022

AD 3 LF011 H ATT 01

14 JUL 2022

CARPENTRAS CENTRE HOSPITALIERAD 3 LF425 H APP 01 22 JAN 2026
AD 3 LF425 H ATT 01 22 JAN 2026**CASTRES HAUTERIVE CENTRE HOSPITALIER**AD 3 LF422 H APP 01 22 FEB 2024
AD 3 LF422 H ATT 01 08 DEC 2016
AD 3 VACH LF422 TXT01 02 JUN 2011**CHALLANS**AD 3 LF266 H APP 01 18 APR 2024
AD 3 LF266 H ATT 01 25 JAN 2024**CHALON SUR SAONE CENTRE HOSPITALIER W.
MOREY**AD 3 LF308 H APP 01 09 JAN 2014
AD 3 LF308 H ATT 01 17 JUN 2021**CHAMBERY CENTRE HOSPITALIER**AD 3 LF052 H APP 01 12 AUG 2021
AD 3 LF052 H ATT 01 12 AUG 2021**CHAMONIX CENTRE HOSPITALIER**AD 3 LF309 H APP 01 28 DEC 2023
AD 3 LF309 H ATT 01 28 DEC 2023**CHARLEVILLE MEZIERES CENTRE HOSPITALIER**AD 3 LF374 H APP 01 23 MAY 2019
AD 3 LF374 H ATT 01 23 MAY 2019**CHARTRES CENTRE HOSPITALIER**AD 3 LFWB H APP 01 24 MAR 2022
AD 3 LFWB H ATT 01 11 AUG 2022**CHATEAUROUX CENTRE HOSPITALIER**AD 3 LF252 H APP 01 27 JAN 2022
AD 3 LF252 H ATT 01 11 AUG 2022**CHATELLERAULT CENTRE HOSPITALIER**AD 3 LF312 H APP 01 31 OCT 2024
AD 3 LF312 H ATT 01 31 OCT 2024**CHATILLON SUR SEINE CENTRE HOSPITALIER**AD 3 LF238 H APP 01 17 APR 2025
AD 3 LF238 H ATT 01 17 APR 2025**CHAUNY CENTRE HOSPITALIER**AD 3 LF060 H APP 01 10 AUG 2023
AD 3 LF060 H ATT 01 10 AUG 2023**CHIVA (FOIX)CENTRE HOSPITALIER**AD 3 LF313 H APP 01 04 SEP 2025
AD 3 LF313 H ATT 01 04 SEP 2025**CHOLET CENTRE HOSPITALIER**AD 3 LF064 H APP 01 25 DEC 2025
AD 3 LF064 H ATT 01 25 DEC 2025**CLERMONT FERRAND ESTAING**

AD 3 LF428 H APP 01 21 APR 2022

AD 3 LF428 H ATT 01 21 APR 2022
AD 3 VACH LF428 TXT01 04 JAN 2018
AD 3 VACH LF428 TXT02 12 JAN 2012

AD 3 LF385 H APP 01 23 FEB 2023
AD 3 LF385 H ATT 01 12 AUG 2021

CLERMONT FERRAND SAINT JACQUES

AD 3 LF427 H APP 01 13 JUL 2023
AD 3 LF427 H ATT 01 26 JAN 2023
AD 3 VACH LF427 TXT01 26 JAN 2023

DOUAI CENTRE HOSPITALIER
AD 3 LF026 H APP 01 08 SEP 2022
AD 3 LF026 H ATT 01 08 SEP 2022

COLMAR HOPITAL PASTEUR

AD 3 LFWM H APP 01 16 MAY 2024
AD 3 LFWM H ATT 01 09 SEP 2021

DREUX CENTRE HOSPITALIER
AD 3 LFWD H APP 01 19 MAY 2022
AD 3 LFWD H ATT 01 19 MAY 2022

**CORBEIL-ESSONNES CENTRE HOSPITALIER SUD
FRANCILIEN**

AD 3 LF447 H APP 01 30 DEC 2021
AD 3 LF447 H ATT 01 30 DEC 2021
AD 3 VACH LF447 TXT01 30 DEC 2021

DUNKERQUE CENTRE HOSPITALIER
AD 3 LF300 H APP 01 08 DEC 2016
AD 3 LF300 H ATT 01 08 DEC 2016

COURCHEVEL ALTIPOINT

AD 3 LFLJ H ATT 01 01 DEC 2022
AD 3 LFLJ H APDC 01 08 AUG 2024
AD 3 VACH LFLJ TXT01 01 DEC 2022
AD 3 VACH LFLJ TXT02 08 AUG 2024
AD 3 VACH LFLJ TXT03 01 DEC 2022
AD 3 VACH LFLJ TXT04 08 AUG 2024
AD 3 VACH LFLJ TXT05 08 AUG 2024

ECHIROLLES CLINIQUE DES CEDRES
AD 3 LF006 H APP 01 04 SEP 2025
AD 3 LF006 H ATT 01 04 SEP 2025

CREIL CENTRE HOSPITALIER LAENNEC

AD 3 LF299 H APP 01 03 OCT 2024
AD 3 LF299 H ATT 01 03 OCT 2024

EPINAL EMILE DURKHEIM CENTRE HOSPITALIER
AD 3 LF025 H APP 01 05 OCT 2023
AD 3 LF025 H ATT 01 05 OCT 2023

CRETEIL CENTRE HOSPITALIER HENRI MONDOR

AD 3 LF075 H APP 01 22 JAN 2026
AD 3 LF075 H ATT 01 22 JAN 2026
AD 3 VACH LF075 TXT01 22 JAN 2026
AD 3 VACH LF075 TXT02 22 JAN 2026

EVREUX CENTRE HOSPITALIER
AD 3 LF408 H APP 01 08 SEP 2022
AD 3 LF408 H ATT 01 08 SEP 2022

DAX CENTRE HOSPITALIER

AD 3 LF078 H APP 01 09 SEP 2021
AD 3 LF078 H ATT 01 09 NOV 2017

FECAMP CENTRE HOSPITALIER

AD 3 LF267 H APP 01 18 APR 2024
AD 3 LF267 H ATT 01 26 JAN 2023

FLERS CENTRE HOSPITALIER

AD 3 LF481 H APP 01 29 DEC 2022
AD 3 LF481 H ATT 01 29 DEC 2022

DIEPPE CENTRE HOSPITALIER

AD 3 LF452 H APP 01 12 AUG 2021
AD 3 LF452 H ATT 01 26 JAN 2023

FONTAINEBLEAU CENTRE HOSPITALIER

AD 3 LF100 H APP 01 26 DEC 2024
AD 3 LF100 H ATT 01 26 DEC 2024
AD 3 VACH LF100 TXT01 26 DEC 2024

DIGNE LES BAINS CENTRE HOSPITALIER

AD 3 LF412 H APP 01 30 DEC 2021
AD 3 LF412 H ATT 01 30 DEC 2021
AD 3 LF412 H ATT 02 30 DEC 2021
AD 3 VACH LF412 TXT01 30 DEC 2021

FOURMIES CENTRE HOSPITALIER

AD 3 LF473 H APP 01 07 AUG 2025
AD 3 LF473 H ATT 01 07 AUG 2025

DIJON CENTRE HOSPITALIER

AD 3 LF438 H APP 01 07 SEP 2023
AD 3 LF438 H ATT 01 07 SEP 2023
AD 3 LF438 H ATT 02 07 SEP 2023
AD 3 VACH LF438 TXT01 07 SEP 2023

FREJUS HOPITAL BONNET

AD 3 LF276 H APP 01 31 DEC 2020
AD 3 LF276 H ATT 01 23 MAR 2023

GAP HOPITAL

AD 3 LF098 H APP 01 26 DEC 2024
AD 3 LF098 H ATT 01 26 DEC 2024

DINAN CENTRE HOSPITALIER

AD 3 LF330 H APP 01 11 JUL 2024
AD 3 LF330 H ATT 01 11 JUL 2024

GIEN CENTRE HOSPITALIER

AD 3 LF410 H APP 01 31 DEC 2020
AD 3 LF410 H ATT 01 30 DEC 2021

GRASSE HOPITAL CLAVARY

AD 3 LF273 H APP 01 26 DEC 2024
AD 3 LF273 H ATT 01 26 DEC 2024
AD 3 VACH LF273 TXT01 04 APR 2013
AD 3 VACH LF273 TXT02 26 DEC 2024

DOLE CENTRE HOSPITALIER

GRENOBLE HOPITAL NORD

AD 3 LF102 H APP 01 10 AUG 2023
AD 3 LF102 H ATT 01 10 AUG 2023

GRIMAUD

AD 3 LF103 H APP 01 22 JAN 2026
AD 3 LF103 H ATT 01 13 JUL 2023
AD 3 VACH LF103 TXT01 13 JUL 2023
AD 3 VACH LF103 TXT02 13 JUL 2023

GUERET CENTRE HOSPITALIER

AD 3 LF399 H APP 01 04 JAN 2018
AD 3 LF399 H ATT 01 01 MAR 2018

ISOLA 2000

AD 3 LF488 H APP 01 22 JAN 2026
AD 3 LF488 H ATT 01 22 JAN 2026
AD 3 VACH LF488 TXT01 22 JAN 2026

ISSOUDUN CENTRE HOSPITALIER

AD 3 LF398 H APP 01 24 MAR 2022
AD 3 LF398 H ATT 01 24 MAR 2022

KREMLIN BICETRE CENTRE HOSPITALIER

AD 3 LF442 H APP 01 25 DEC 2025
AD 3 LF442 H ATT 01 25 DEC 2025
AD 3 VACH LF442 TXT01 25 DEC 2025

LA ROCHELLE CENTRE HOSPITALIER

AD 3 LF323 H APP 01 17 AUG 2017
AD 3 LF323 H ATT 01 17 AUG 2017

LA ROCHE SUR YON CENTRE HOSPITALIER

AD 3 LF117 H APP 01 18 APR 2024
AD 3 LF117 H ATT 01 18 APR 2024

LACANAU LE HUGA

AD 3 LF116 H APP 01 17 APR 2025
AD 3 LF116 H ATT 01 05 OCT 2023

LANGON CENTRE HOSPITALIER

AD 3 LF409 H APP 01 20 FEB 2025
AD 3 LF409 H ATT 01 20 FEB 2025

LANNION CENTRE HOSPITALIER

AD 3 LF118 H APP 01 23 MAR 2023
AD 3 LF118 H ATT 01 25 MAY 2017

LAON SEMILLY CENTRE HOSPITALIER

AD 3 LF467 H APP 01 05 JAN 2017
AD 3 LF467 H ATT 01 12 AUG 2021

L'AIGLE CENTRE HOSPITALIER

AD 3 LF322 H APP 01 18 APR 2024
AD 3 LF322 H ATT 01 10 OCT 2019

LE BLANC CENTRE HOSPITALIER

AD 3 LF460 H APP 01 11 DEC 2014
AD 3 LF460 H ATT 01 11 DEC 2014

LE CREUSOT CENTRE HOSPITALIER HOTEL DIEU

AD 3 LF120 H APP 01 22 JAN 2026
AD 3 LF120 H ATT 01 22 JAN 2026

LE HAVRE CENTRE HOSPITALIER

AD 3 LF326 H APP 01 25 DEC 2025
AD 3 LF326 H ATT 01 25 DEC 2025

LE MANS CENTRE HOSPITALIER

AD 3 LF464 H APP 01 23 JAN 2025
AD 3 LF464 H ATT 01 23 JAN 2025

**LE PLESSIS ROBINSON CENTRE CHIRURGICAL
MARIE LANNELONGUE**

AD 3 LF400 H APP 01 19 FEB 2026
AD 3 LF400 H ATT 01 19 FEB 2026
AD 3 VACH LF400 TXT01 19 FEB 2026
AD 3 VACH LF400 TXT02 19 FEB 2026

LE PUY EN VELAY CENTRE HOSPITALIER

AD 3 LF280 H APP 01 16 JUN 2022
AD 3 LF280 H ATT 01 20 JUN 2019

LILLE CENTRE HOSPITALIER REGIONAL

AD 3 LF123 H APP 01 10 AUG 2023
AD 3 LF123 H ATT 01 10 AUG 2023

LIMOGES CENTRE HOSPITALIER

AD 3 LF124 H APP 01 25 DEC 2025
AD 3 LF124 H ATT 01 14 JUL 2022

LOCHES CENTRE HOSPITALIER

AD 3 LF403 H APP 01 10 OCT 2019
AD 3 LF403 H ATT 01 10 OCT 2019

LONS LE SAUNIER CENTRE HOSPITALIER

AD 3 LF387 H APP 01 01 FEB 2018
AD 3 LF387 H ATT 01 01 FEB 2018

LORIENT BRETAGNE SUD CENTRE HOSPITALIER

AD 3 LF328 H APP 01 08 SEP 2022
AD 3 LF328 H ATT 01 08 SEP 2022

LYON CENTRE HOSPITALIER SUD

AD 3 LF418 H APP 01 27 JAN 2022
AD 3 LF418 H ATT 01 27 JAN 2022

LYON GROUPEMENT HOSPITALIER EST

AD 3 LF417 H APP 01 25 DEC 2025
AD 3 LF417 H ATT 01 25 DEC 2025

LYON HOPITAL EDOUARD HERRIOT

AD 3 LF128 H APP 01 26 JAN 2023
AD 3 LF128 H ATT 01 26 JAN 2023

LYON LA SAUVEGARDE

AD 3 LF129 H APP 01 16 JUN 2022
AD 3 LF129 H ATT 01 08 NOV 2018

MACON CENTRE HOSPITALIER

AD 3 LF336 H APP 01 29 DEC 2022
AD 3 LF336 H ATT 01 29 DEC 2022

MANOSQUE CENTRE HOSPITALIER

AD 3 LF426 H APP 01 21 APR 2022
AD 3 LF426 H ATT 01 25 FEB 2021

MARNE LA VALLEE CENTRE HOSPITALIER

AD 3 LF458 H APP 01 18 JUL 2019
AD 3 LF458 H ATT 01 18 JUL 2019

MARSEILLE HOPITAL NORD

AD 3 LF136 H APP 01 23 MAR 2023
AD 3 LF136 H ATT 01 23 MAR 2023

MARSEILLE HOPITAL DE LA TIMONE

AD 3 LF137 H APP 01 14 JUL 2022
AD 3 LF137 H ATT 01 14 JUL 2022

MARSEILLE LAVERAN HOPITAL MILITAIRE

AD 3 LF039 H APP 01 14 JUL 2022
AD 3 LF039 H ATT 01 14 JUL 2022

MARSEILLE PROVENCE

AD 3 LFML H APP 01 13 JUN 2024
AD 3 LFML H ATT 01 19 MAR 2026
AD 3 LFML H APDC 01 13 JUN 2024
AD 3 VACH LFML TXT01 22 JAN 2026
AD 3 VACH LFML TXT02 08 SEP 2022
AD 3 VACH LFML TXT03 20 MAR 2025
AD 3 VACH LFML TXT04 16 JUN 2022
AD 3 VACH LFML TXT05 16 JUN 2022
AD 3 VACH LFML TXT06 16 JUN 2022
AD 3 VACH LFML TXT07 16 JUN 2022
AD 3 VACH LFML TXT08 20 MAR 2025
AD 3 VACH LFML TXT09 08 SEP 2022
AD 3 VACH LFML TXT10 16 JUN 2022

MARTIGUES CENTRE HOSPITALIER

AD 3 LF430 H APP 01 16 JUN 2022
AD 3 LF430 H ATT 01 25 FEB 2021
AD 3 VACH LF430 TXT01 25 FEB 2021

MAUBEUGE CENTRE HOSPITALIER

AD 3 LF486 H APP 01 26 DEC 2024
AD 3 LF486 H ATT 01 26 DEC 2024

MEAUX CENTRE HOSPITALIER

AD 3 LF282 H APP 01 02 OCT 2025
AD 3 LF282 H ATT 01 02 OCT 2025

MELUN SANTEPOLE

AD 3 LF455 H APP 01 03 JAN 2019
AD 3 LF455 H ATT 01 03 JAN 2019

MENDE CENTRE HOSPITALIER

AD 3 LF444 H APP 01 22 JAN 2026
AD 3 LF444 H ATT 01 22 JAN 2026

METZ MERCY CENTRE HOSPITALIER

AD 3 LF453 H APP 01 20 JUN 2019
AD 3 LF453 H ATT 01 12 AUG 2021

MONACO HELISTATION

AD 3 LNMC H APP 01 23 JAN 2025
AD 3 LNMC H ATT 01 23 JAN 2025
AD 3 VACH LNMC TXT01 23 JAN 2025
AD 3 VACH LNMC TXT02 23 JAN 2025
AD 3 VACH LNMC TXT03 23 JAN 2025
AD 3 VACH LNMC TXT04 05 NOV 2020

AD 3 VACH LNMC TXT05 23 JAN 2025

MONTCEAU LES MINES CENTRE HOSPITALIER

AD 3 LF301 H APP 01 29 DEC 2022
AD 3 LF301 H ATT 01 29 DEC 2022

MONT DE MARSAN CENTRE HOSPITALIER

AD 3 LF144 H APP 01 14 JUL 2022
AD 3 LF144 H ATT 01 14 JUL 2022

MONTLUCON CENTRE HOSPITALIER

AD 3 LF032 H APP 01 25 DEC 2025
AD 3 LF032 H ATT 01 25 DEC 2025

MONTPELLIER LAPEYRONIE CHR

AD 3 LF436 H APP 01 25 MAR 2021
AD 3 LF436 H ATT 01 13 AUG 2020
AD 3 VACH LF436 TXT01 13 AUG 2020

MONTPELLIER MEDITERRANEE

AD 3 LFMT H APP 01 28 NOV 2024
AD 3 LFMT H ATT 01 22 APR 2021
AD 3 LFMT H ATT 02 06 OCT 2022
AD 3 LFMT H APDC 01 25 MAR 2021
AD 3 VACH LFMT TXT01 05 SEP 2024
AD 3 VACH LFMT TXT02 28 NOV 2024
AD 3 VACH LFMT TXT03 05 SEP 2024
AD 3 VACH LFMT TXT04 13 AUG 2020
AD 3 VACH LFMT TXT05 22 JAN 2026
AD 3 VACH LFMT TXT06 10 JUL 2025

MULHOUSE CENTRE HOSPITALIER DE MOENCHSBERG

AD 3 LFWO H APP 01 28 NOV 2024
AD 3 LFWO H ATT 01 16 JUN 2022

NANCY BRABOIS CENTRE HOSPITALIER

AD 3 LF341 H APP 01 22 JAN 2026
AD 3 LF341 H ATT 01 22 JAN 2026

NANCY HOPITAL CENTRAL

AD 3 LF231 H APP 01 28 DEC 2023
AD 3 LF231 H ATT 01 27 JAN 2022
AD 3 VACH LF231 TXT01 27 JAN 2022
AD 3 VACH LF231 TXT02 08 JUN 2006

NANTES ATLANTIQUE

AD 3 LFRS H APP 01 16 APR 2026
AD 3 LFRS H ATT 01 07 AUG 2025
AD 3 VACH LFRS TXT01 07 AUG 2025
AD 3 VACH LFRS TXT02 14 JUL 2022
AD 3 VACH LFRS TXT03 23 JAN 2025

NANTES QUAI MONCOUSU CENTRE HOSPITALIER

AD 3 LF375 H APP 01 18 APR 2024
AD 3 LF375 H ATT 01 30 DEC 2021

NARBONNE SAINT CRESCENT CENTRE HOSPITALIER

AD 3 LF424 H APP 01 16 AUG 2018
AD 3 LF424 H ATT 01 16 AUG 2018

NEVERS CENTRE HOSPITALIER

AD 3 LF343 H APP 01 25 DEC 2025
AD 3 LF343 H ATT 01 27 JAN 2022

NICE COTE D'AZUR

AD 3 LFMN H APP 01 22 JAN 2026
AD 3 LFMN H ATT 01 19 MAR 2026
AD 3 LFMN H ATT 02 19 MAR 2026
AD 3 LFMN H ATT 03 19 MAR 2026
AD 3 LFMN H ATT 04 19 MAR 2026
AD 3 LFMN H ATT 05 19 MAR 2026
AD 3 LFMN H ATT 06 19 MAR 2026
AD 3 LFMN H APDC 01 19 MAR 2026
AD 3 VACH LFMN TXT01 19 MAR 2026
AD 3 VACH LFMN TXT02 19 MAR 2026
AD 3 VACH LFMN TXT03 19 MAR 2026
AD 3 VACH LFMN TXT04 19 MAR 2026
AD 3 VACH LFMN TXT05 19 MAR 2026
AD 3 VACH LFMN TXT06 19 MAR 2026
AD 3 VACH LFMN TXT07 22 JAN 2026

NICE HOPITAL L'ARCHET 2

AD 3 LF153 H APP 01 22 JAN 2026
AD 3 LF153 H ATT 01 22 JAN 2026
AD 3 VACH LF153 TXT01 22 JAN 2026
AD 3 VACH LF153 TXT02 03 NOV 2022

NICE HOPITAL LENVAL

AD 3 LF274 H APP 01 25 DEC 2025
AD 3 LF274 H ATT 01 25 DEC 2025
AD 3 VACH LF274 TXT01 25 DEC 2025

NICE HOPITAL PASTEUR 2

AD 3 LF461 H APP 01 22 JAN 2026
AD 3 LF461 H ATT 01 22 JAN 2026
AD 3 VACH LF461 TXT01 22 JAN 2026
AD 3 VACH LF461 TXT02 22 JAN 2026

NIMES CAREMEAU CENTRE HOSPITALIER

AD 3 LF391 H APP 01 16 JUN 2022
AD 3 LF391 H ATT 01 16 JUN 2022
AD 3 VACH LF391 TXT01 26 APR 2018

NIORT CENTRE HOSPITALIER

AD 3 LF154 H APP 01 07 OCT 2021
AD 3 LF154 H ATT 01 20 JUL 2017

NORD DEUX-SEVRES CENTRE HOSPITALIER

AD 3 LF469 H APP 01 23 MAR 2023
AD 3 LF469 H ATT 01 13 SEP 2018

HOPITAL NORD FRANCHE COMTE

AD 3 LF034 H APP 01 28 NOV 2024
AD 3 LF034 H ATT 01 03 NOV 2022

NOUVELLE CLINIQUE TOURS PLUS SAINT-GATIEN ALLIANCE

AD 3 LF475 H APP 01 21 APR 2022
AD 3 LF475 H ATT 01 28 JAN 2021

OLORON SAINTE MARIE CENTRE HOSPITALIER

AD 3 LF344 H APP 01 16 APR 2026
AD 3 LF344 H ATT 01 16 APR 2026

ORANGE CENTRE HOSPITALIER

AD 3 LF441 H APP 01 16 JUN 2022
AD 3 LF441 H ATT 01 16 JUN 2022

ORLEANS CENTRE HOSPITALIER

AD 3 LF345 H APP 01 08 SEP 2022
AD 3 LF345 H ATT 01 08 SEP 2022

PARAY LE MONIAL CENTRE HOSPITALIER

AD 3 LF293 H APP 01 23 FEB 2023
AD 3 LF293 H ATT 01 04 NOV 2021

PARIS CENTRE HOSPITALIER LARIBOISIERE

AD 3 LF347 H APP 01 10 OCT 2019
AD 3 LF347 H ATT 01 10 OCT 2019
AD 3 VACH LF347 TXT01 10 OCT 2019

PARIS CENTRE HOSPITALIER LA PITIE SALPETRIERE

AD 3 LF346 H APP 01 03 NOV 2022
AD 3 LF346 H ATT 01 30 NOV 2023
AD 3 VACH LF346 TXT01 03 NOV 2022

PARIS CHARLES DE GAULLE

AD 3 LFPG H APP 01 11 JUN 2026
AD 3 LFPG H ATT 01 10 JUL 2025
AD 3 VACH LFPG TXT01 19 FEB 2026
AD 3 VACH LFPG TXT02 31 OCT 2024
AD 3 VACH LFPG TXT03 20 MAR 2025
AD 3 VACH LFPG TXT04 16 JUN 2022
AD 3 VACH LFPG TXT05 16 JUN 2022

PARIS ISSY LES MOULINEAUX VALERIE ANDRE

AD 3 LFPI H APP 01 16 MAY 2024
AD 3 LFPI H ATT 01 31 OCT 2024
AD 3 LFPI H APDC 01 16 MAY 2024
AD 3 VACH LFPI TXT01 16 MAY 2024
AD 3 VACH LFPI TXT02 16 MAY 2024
AD 3 VACH LFPI TXT03 16 MAY 2024
AD 3 VACH LFPI TXT04 16 MAY 2024
AD 3 VACH LFPI TXT05 16 MAY 2024
AD 3 VACH LFPI TXT06 16 MAY 2024

PARIS LE BOURGET

AD 3 LFPB H APP 01 19 FEB 2026
AD 3 LFPB H ATT 01 02 OCT 2025
AD 3 LFPB H APDC 01 02 OCT 2025
AD 3 VACH LFPB TXT01 19 FEB 2026
AD 3 VACH LFPB TXT02 20 MAR 2025
AD 3 VACH LFPB TXT03 20 MAR 2025

PARIS ORLY AD

AD 3 LFPO H APP 01 10 JUL 2025
AD 3 LFPO H ATT 01 11 JUN 2026
AD 3 VACH LFPO TXT01 11 JUN 2026
AD 3 VACH LFPO TXT02 11 JUN 2026
AD 3 VACH LFPO TXT03 19 FEB 2026

PARIS SACLAY VERSAILLES

AD 3 LFPN H APP 01 11 JUN 2026
AD 3 LFPN H ATT 01 11 JUN 2026
AD 3 LFPN H APDC 01 11 JUN 2026
AD 3 LFPN H GMC 01 11 JUN 2026
AD 3 VACH LFPN TXT01 11 JUN 2026
AD 3 VACH LFPN TXT02 11 JUN 2026

AD 3 VACH LFPN TXT03 11 JUN 2026
AD 3 VACH LFPN TXT04 11 JUN 2026
AD 3 VACH LFPN TXT05 11 JUN 2026
AD 3 VACH LFPN TXT06 11 JUN 2026
AD 3 VACH LFPN TXT07 11 JUN 2026
AD 3 VACH LFPN TXT08 11 JUN 2026

PAU CENTRE HOSPITALIER

AD 3 LF162 H APP 01 04 SEP 2025
AD 3 LF162 H ATT 01 04 SEP 2025

PAU PYRENEES

AD 3 LFBP H APP 01 16 APR 2026
AD 3 LFBP H ATT 01 19 FEB 2026
AD 3 VACH LFBP TXT01 16 APR 2026
AD 3 VACH LFBP TXT02 19 FEB 2026
AD 3 VACH LFBP TXT03 19 FEB 2026
AD 3 VACH LFBP TXT04 19 FEB 2026
AD 3 VACH LFBP TXT05 19 FEB 2026

PERIGUEUX CENTRE HOSPITALIER

AD 3 LF164 H APP 01 20 APR 2023
AD 3 LF164 H ATT 01 14 JUL 2022

PERPIGNAN CENTRE HOSPITALIER

AD 3 LF445 H APP 01 25 DEC 2025
AD 3 LF445 H ATT 01 25 DEC 2025
AD 3 VACH LF445 TXT01 03 DEC 2020

POISSY CENTRE HOSPITALIER

AD 3 LF241 H APP 01 04 NOV 2021
AD 3 LF241 H ATT 01 04 NOV 2021

POITIERS CENTRE HOSPITALIER

AD 3 LF167 H APP 01 21 APR 2022
AD 3 LF167 H ATT 01 21 APR 2022

PONTARLIER CENTRE HOSPITALIER

AD 3 LF168 H APP 01 23 FEB 2023
AD 3 LF168 H ATT 01 24 FEB 2022

PONTOISE CENTRE HOSPITALIER RENE DUBOS

AD 3 LF353 H APP 01 26 JAN 2023
AD 3 LF353 H ATT 01 30 DEC 2021

PORTO-VECCHIO

AD 3 LF406 H APP 01 24 FEB 2022
AD 3 LF406 H ATT 01 24 FEB 2022
AD 3 VACH LF406 TXT01 14 JUL 2022

PRECHAC

AD 3 LF277 H APP 01 26 DEC 2024
AD 3 LF277 H ATT 01 26 DEC 2024

QUIMPER CORNOUAILLE

AD 3 LF172 H APP 01 11 AUG 2022
AD 3 LF172 H ATT 01 11 AUG 2022
AD 3 VACH LF172 TXT01 16 JUN 2022

RANG DU FLIERS CENTRE HOSPITALIER

AD 3 LF173 H APP 01 11 AUG 2022
AD 3 LF173 H ATT 01 11 AUG 2022

REIMS CENTRE HOSPITALIER REGIONAL

AD 3 LF174 H APP 01 25 APR 2019
AD 3 LF174 H ATT 01 25 APR 2019

RENNES PONT CHAILLOU CENTRE HOSPITALIER

AD 3 LF354 H APP 01 26 DEC 2024
AD 3 LF354 H ATT 01 26 DEC 2024
AD 3 LF354 H ATT 02 26 DEC 2024

ROANNE CENTRE HOSPITALIER

AD 3 LF376 H APP 01 24 FEB 2022
AD 3 LF376 H ATT 01 24 FEB 2022

RODEZ BOURRAN CENTRE HOSPITALIER

AD 3 LF355 H APP 01 23 JAN 2025
AD 3 LF355 H ATT 01 25 MAR 2021

ROMORANTIN CENTRE HOSPITALIER

AD 3 LF268 H APP 01 07 AUG 2025
AD 3 LF268 H ATT 01 07 AUG 2025

ROMANS CENTRE HOSPITALIER

AD 3 LF178 H APP 01 27 JAN 2022
AD 3 LF178 H ATT 01 27 JAN 2022

ROUEN CENTRE HOSPITALIER

AD 3 LF179 H APP 01 19 FEB 2026
AD 3 LF179 H ATT 01 19 FEB 2026

ROYAN CENTRE HOSPITALIER

AD 3 LF290 H APP 01 03 NOV 2022
AD 3 LF290 H ATT 01 03 NOV 2022

SAINT AVOLD CENTRE HOSPITALIER

AD 3 LF181 H APP 01 14 JUL 2022
AD 3 LF181 H ATT 01 14 JUL 2022
AD 3 VACH LF181 TXT01 14 JUL 2022

SAINT BRIEUC CENTRE HOSPITALIER

AD 3 LF182 H APP 01 31 MAR 2016
AD 3 LF182 H ATT 01 12 AUG 2021

SAINT CHAMOND CENTRE HOSPITALIER

AD 3 LF183 H APP 01 16 JUN 2022
AD 3 LF183 H ATT 01 16 JUN 2022

SAINT CYR L'ECOLE

AD 3 LF411 H APP 01 18 APR 2024
AD 3 LF411 H ATT 01 18 APR 2024
AD 3 VACH LF411 TXT01 18 APR 2024
AD 3 VACH LF411 TXT02 18 APR 2024
AD 3 VACH LF411 TXT03 18 APR 2024
AD 3 VACH LF411 TXT04 18 APR 2024

SAINT DIZIER CENTRE HOSPITALIER

AD 3 LF184 H APP 01 21 APR 2022
AD 3 LF184 H ATT 01 21 APR 2022

SAINT ETIENNE HOPITAL NORD

AD 3 LF421 H APP 01 16 JUN 2022
AD 3 LF421 H ATT 01 09 SEP 2021

SAINT FLOUR CENTRE HOSPITALIER

AD 3 LF009 H APP 01 04 SEP 2025
AD 3 LF009 H ATT 01 04 SEP 2025

SAINT JEAN DE MAURIENNE CENTRE HOSPITALIER

AD 3 LF021 H APP 01 02 DEC 2021
AD 3 LF021 H ATT 01 02 DEC 2021

SAINT MALO CENTRE HOSPITALIER

AD 3 LF192 H APP 01 16 APR 2026
AD 3 LF192 H ATT 01 15 MAY 2025

SAINT NAZAIRE CENTRE HOSPITALIER

AD 3 LF195 H APP 01 18 APR 2024
AD 3 LF195 H ATT 01 18 APR 2024

SAINT OMER CENTRE HOSPITALIER

AD 3 LF272 H APP 01 21 APR 2022
AD 3 LF272 H ATT 01 21 APR 2022

SAINT QUENTIN CENTRE HOSPITALIER

AD 3 LF437 H APP 01 19 JUL 2018
AD 3 LF437 H ATT 01 19 JUL 2018

SAINTE CENTRE HOSPITALIER

AD 3 LF201 H APP 01 02 DEC 2021
AD 3 LF201 H ATT 01 21 JUN 2018

SARAN POLE SANTE ORELIANCE

AD 3 LF127 H APP 01 20 JUN 2019
AD 3 LF127 H ATT 01 20 JUN 2019

SARLAT LA CANEDA CENTRE HOSPITALIER

AD 3 LF360 H APP 01 22 JAN 2026
AD 3 LF360 H ATT 01 22 JAN 2026

SALLANCHES CENTRE HOSPITALIER

AD 3 LF202 H APP 01 27 JAN 2022
AD 3 LF202 H ATT 01 27 JAN 2022

SAUMUR CENTRE HOSPITALIER

AD 3 LF244 H APP 01 23 MAR 2023
AD 3 LF244 H ATT 01 30 DEC 2021

SAVOIE HELICOPTERES

AD 3 LF466 H APP 01 09 SEP 2021
AD 3 LF466 H ATT 01 09 SEP 2021

SELESTAT CENTRE HOSPITALIER

AD 3 LF393 H APP 01 23 MAY 2019
AD 3 LF393 H ATT 01 23 MAY 2019

SEMUR EN AUXOIS CENTRE HOSPITALIER

AD 3 LF361 H APP 01 07 AUG 2025
AD 3 LF361 H ATT 01 07 AUG 2025

SENS CENTRE DE SECOURS PRINCIPAL

AD 3 LF296 H APP 01 23 JUN 2016
AD 3 LF296 H ATT 01 23 JUN 2016

SENS CENTRE HOSPITALIER

AD 3 LF297 H APP 01 13 JUN 2024

AD 3 LF297 H ATT 01 13 JUN 2024

SETE HELISTATION DES HOPITAUX DU BASSIN DE THAU

AD 3 LF456 H APP 01 15 JUL 2021
AD 3 LF456 H ATT 01 23 FEB 2023

STRASBOURG HAUTEPIERRE

AD 3 LFWH H APP 01 28 NOV 2024
AD 3 LFWH H ATT 01 25 JAN 2024

STRASBOURG N.H.C.

AD 3 LFWN H APP 01 25 DEC 2025
AD 3 LFWN H ATT 01 25 DEC 2025

THIONVILLE BEL-AIR CENTRE HOSPITALIER

AD 3 LF479 H APP 01 25 MAR 2021
AD 3 LF479 H ATT 01 25 MAR 2021

TONNERRE CENTRE HOSPITALIER

AD 3 LF450 H APP 01 19 FEB 2026
AD 3 LF450 H ATT 01 19 FEB 2026
AD 3 VACH LF450 TXT01 19 FEB 2026

TOULON SAINTE ANNE HOPITAL MILITAIRE

AD 3 LF377 H APP 01 30 OCT 2025
AD 3 LF377 H ATT 01 10 JUL 2025

TOULON SAINTE MUSSE HOPITAL

AD 3 LF449 H APP 01 15 MAY 2025
AD 3 LF449 H ATT 01 16 JUN 2022
AD 3 VACH LF449 TXT01 16 JUN 2022

TOULOUSE BLAGNAC

AD 3 LFBO H APP 01 16 APR 2026
AD 3 LFBO H ATT 01 02 OCT 2025
AD 3 VACH LFBO TXT01 12 JUN 2025
AD 3 VACH LFBO TXT02 12 JUN 2025
AD 3 VACH LFBO TXT03 25 JUL 2013
AD 3 VACH LFBO TXT04 02 OCT 2025
AD 3 VACH LFBO TXT05 15 SEP 2016
AD 3 VACH LFBO TXT06 02 OCT 2025
AD 3 VACH LFBO TXT07 26 DEC 2024

TOULOUSE PURPAN

AD 3 LF362 H APP 01 16 APR 2026
AD 3 LF362 H ATT 01 22 APR 2021
AD 3 VACH LF362 TXT01 01 JUL 2010

TOULOUSE RANGUEIL PECH DAVID

AD 3 LF253 H APP 01 03 NOV 2022
AD 3 LF253 H ATT 01 22 APR 2021

TOURS TROUSSEAU 2

AD 3 LF366 H APP 01 13 JUN 2024
AD 3 LF366 H ATT 01 13 JUN 2024

VAL D'ISERE LA DAILLE

AD 3 LF218 H APP 01 28 FEB 2019
AD 3 LF218 H ATT 01 28 FEB 2019

VALENCE CENTRE HOSPITALIER

AD 3 LF221 H APP 01 19 MAR 2026

AD 3 LF221 H ATT 01 19 MAR 2026

VALENCIENNES CENTRE HOSPITALIER

AD 3 LF395 H APP 01 07 AUG 2025

AD 3 LF395 H ATT 01 07 AUG 2025

VAL THORENS

AD 3 LF031 H APP 01 09 SEP 2021

AD 3 LF031 H ATT 01 09 SEP 2021

**VANNES - CENTRE HOSPITALIER BRETAGNE
ATLANTIQUE**

AD 3 LF222 H APP 01 11 DEC 2014

AD 3 LF222 H ATT 01 24 MAY 2018

VENDOME CENTRE HOSPITALIER

AD 3 LF390 H APP 01 28 FEB 2019

AD 3 LF390 H ATT 01 28 FEB 2019

VERNEUIL SUR AVRE CENTRE HOSPITALIER

AD 3 LF388 H APP 01 28 APR 2016

AD 3 LF388 H ATT 01 28 APR 2016

VERSAILLES CENTRE HOSPITALIER

AD 3 LF451 H APP 01 09 SEP 2021

AD 3 LF451 H ATT 01 09 SEP 2021

AD 3 VACH LF451 TXT01 09 SEP 2021

VESOUL CENTRE HOSPITALIER

AD 3 LF401 H APP 01 23 FEB 2023

AD 3 LF401 H ATT 01 24 MAR 2022

VILLACOUBLAY VELIZY

AD 3 LFPV H TRAN 01 11 JUN 2026

AD 3 VACH LFPV TXT01 11 JUN 2026

AD 3 VACH LFPV TXT02 11 JUN 2026

VILLEFRANCHE HOPITAL NORD OUEST

AD 3 LF226 H APP 01 16 JUN 2022

AD 3 LF226 H ATT 01 12 AUG 2021

VILLENEUVE SUR LOT CENTRE HOSPITALIER

AD 3 LF484 H APP 01 15 JUN 2023

AD 3 LF484 H ATT 01 15 JUN 2023

VONNAS HOTEL GEORGES BLANC

AD 3 LF229 H APP 01 11 AUG 2022

AD 3 LF229 H ATT 01 11 AUG 2022

APPROCHE A VUE

Visual approach

Ouverte à la CAP
Public air traffic

PARIS CHARLES DE GAULLE

Aérodrome/Aerodrome

AD 3 LFPG APP 01

11 JUN 2026

 	FATO : ALT 358 ft	ALT AD : 392 (14 hPa)	LFPG VAR : 1°E (2020)
	LAT : 49 00 57 N	LAT : 49 00 35 N	
	LONG : 002 33 39 E	LONG : 002 32 52 E	

ATIS : 128.230 (FR) - 127.130 (EN) ☎ : 01 48 62 10 92

EN SURFACE / ABOVE GROUND

TWR : 119.255 - 120.905 - 123.605 - 118.655 - 120.655 (s) - 125.330 (s)

ILS/DME : tous QFU / all QFU

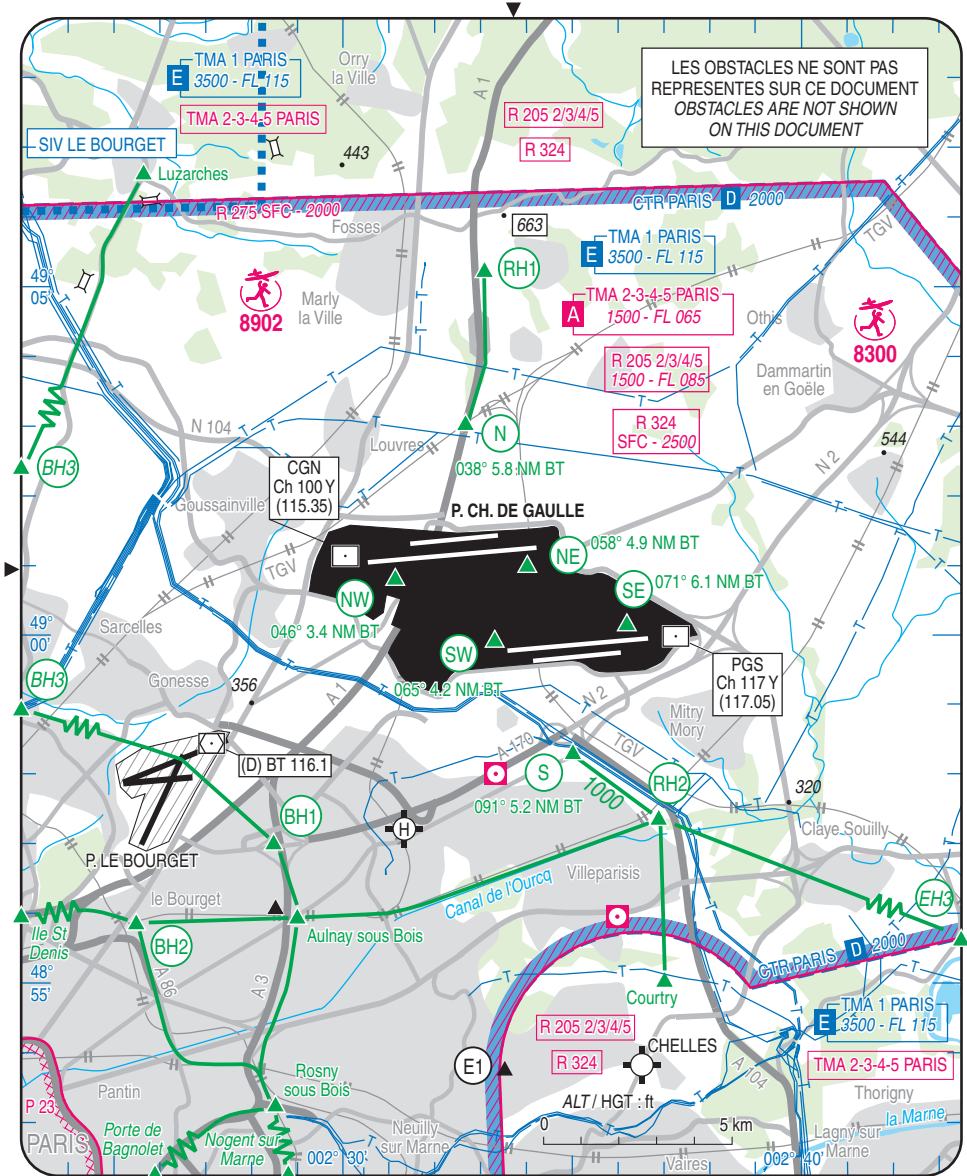

PARIS CHARLES DE GAULLE

Aérodrome/Aerodrome

AD 3 LFPG ATT 01

ATTERRISSAGE A VUE

Visual landing

10 JUL 2025

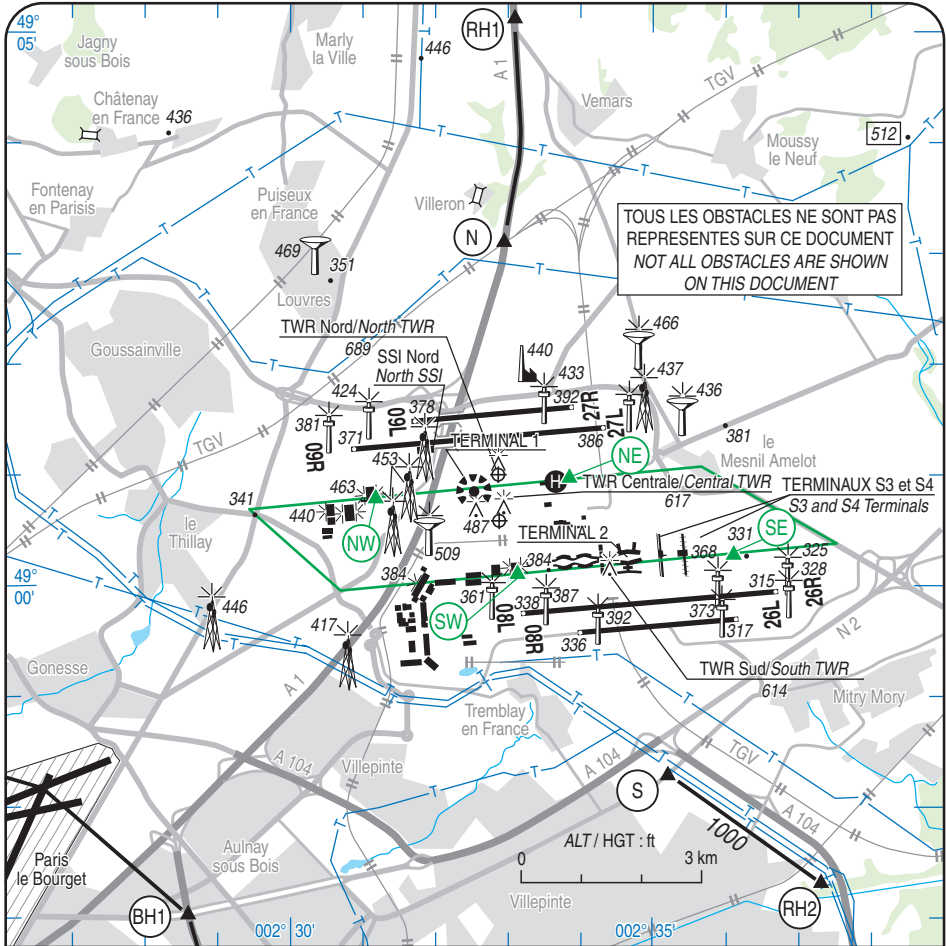

	Coordonnées Coordinates	ALT	Orientation (MAG)	Dimensions Dimension	Type Résistance / Strength	Balises Lighting
FATO	-	-	084° - 264°	440 x 30	Gazon / Grass	NON / NO
TLOF	49° 00' 57" N 002° 33' 39 E	358 ft	-	20 x 20	Béton bitumineux / Bituminous concrete 5 TRSI	OUI / YES

Accès et placement sur poste de stationnement
Access and placing to parking stand :
voir / see : AD 3 LFPG TXT 01

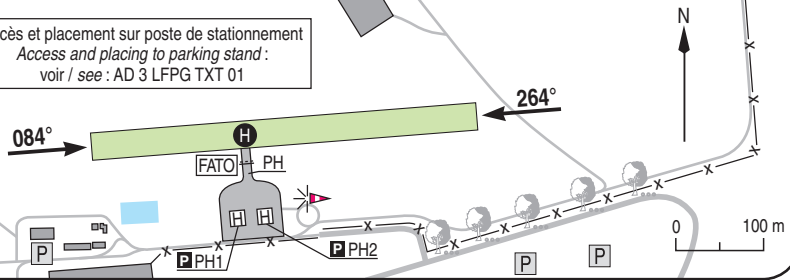

APPROCHE A VUE

Visual approach

Ouverte à la CAP
Public air traffic

PARIS ORLY
Aérodrome/Aerodrome
AD 3 LFPO APP 01

10 JUL 2025

	ALT AD : 291 (11 hPa)	LFPO VAR : 1° E (2020)
	LAT : 48 43 24 N	
	LONG : 002 22 46 E	

ATIS 126.505 (FR) ☎ 01 87 36 68 28 (FR) - 131.355 (EN) ☎ 01 87 36 68 30 (EN) EN SURFACE / ABOVE GROUND
APP : ORLY Approche/Approach 124.450 - 123.875 - 118.855 (s)
TWR : 118.700 - 120.500 (s)
GND (SOL) : 121.705 - 121.815 (s) **DELIVERY (PREVOL)** : 121.555 - 120.500 (s)

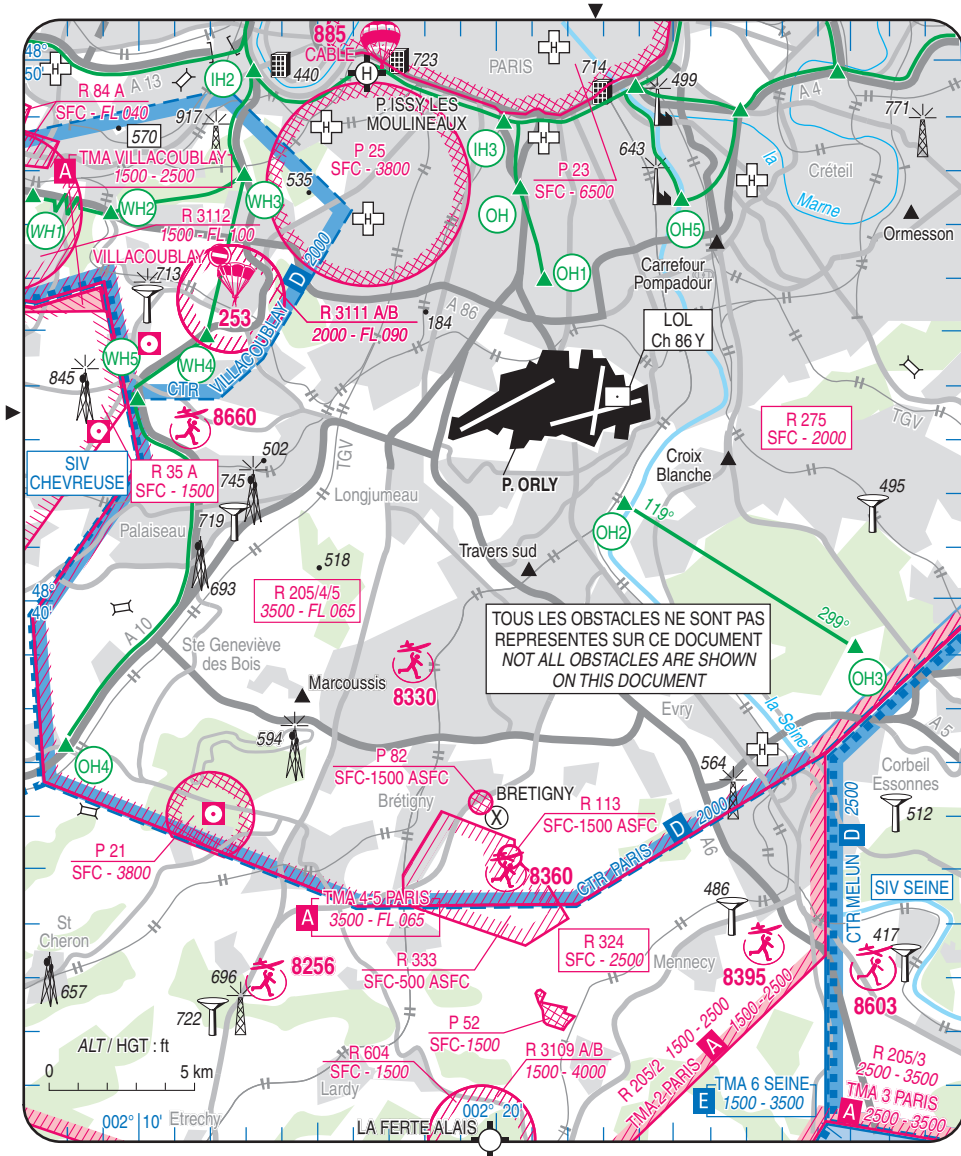

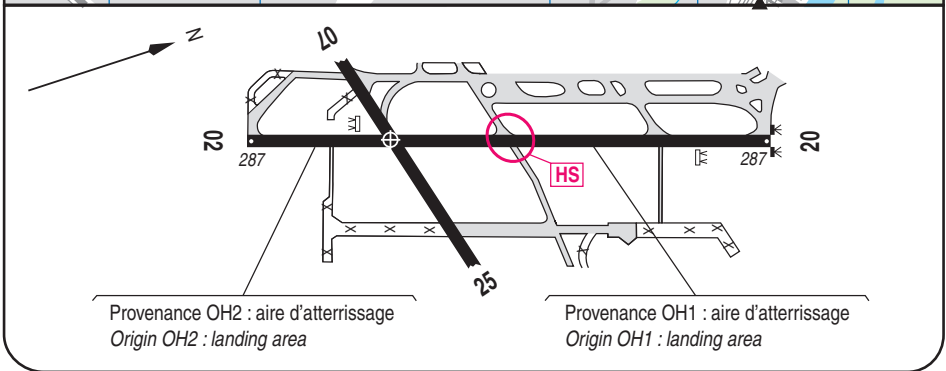
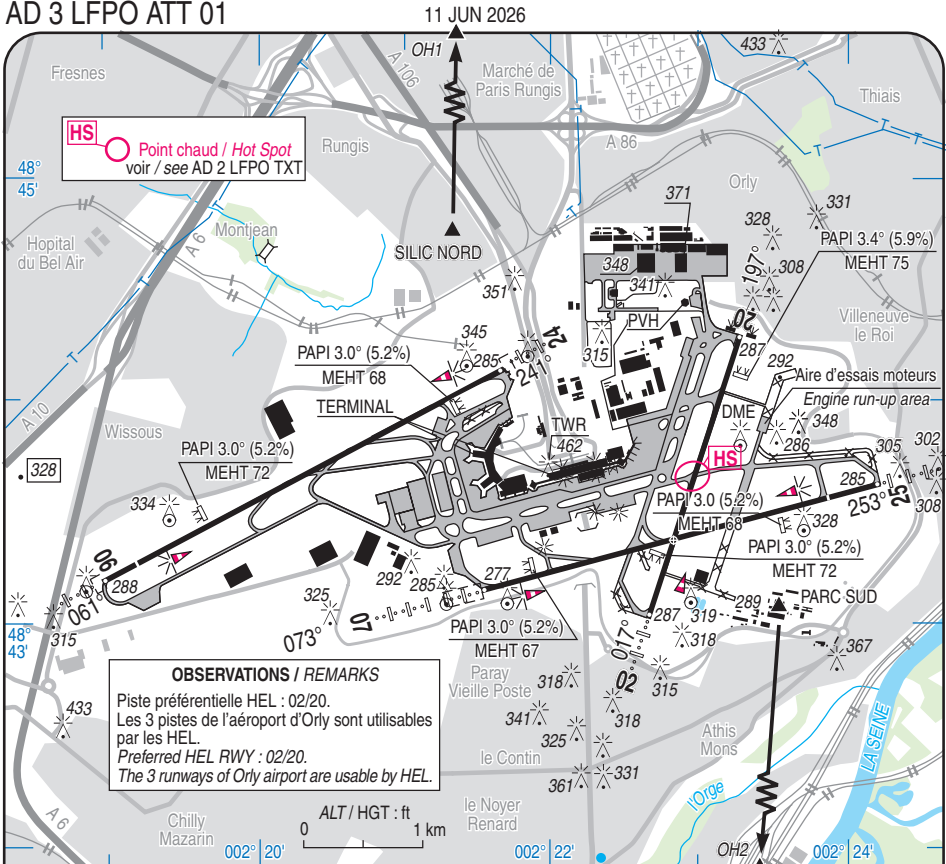

Aides lumineuses :

HI/BI lignes APCH RWY 02 - 06 - 07 - 24 - 25.

Lighting aids :

LIH/LIL APCH centerlines RWY 02 - 06 - 07 - 24 - 25.



PARIS ORLY

A rodrome / Aerodrome

Consignes particulières / Special instructions

Conditions d'utilisation de l'AD

Interdit aux HEL non équipés des fréquences APP, TWR et DELIVERY ou d'un transpondeur mode A+C.

Interdit aux vols d'entraînement.

- Assistance obligatoire par société agréée. (Voir AD 3 LFPO TXT 03).

HEL : Autorisation d'accès :

- Accord préalable de l'exploitant d'aérodrome (Voir AD 3 LFPO TXT 03 - ADP/ORLY).

- PPR 72 HR ouvrables avant le vol auprès du SNA-RP/ORLY.

Service Exploitation - Subdivision CONTROLE

E-mail : lfpo-sub-ctl@aviation-civile.gouv.fr

TEL : 01 49 75 65 74

Dangers la navigation aérienne

HS : risque d'incursion de piste via TWY W5 si le pilote n'identifie pas la TWY W1 en virage vers le Nord après LF.

Survol de l'aire d'essais moteurs interdit lorsque celle-ci est utilisée.

Procédures et consignes particulières

Suivre les itinéraires d'entrée et de sortie définis sur la carte au 1/100000 "ITINÉRAIRES HELICOPTÈRES PARIS CTR" et se conformer aux ALT prescrites.

Procédure ARR :

Contactez ORLY TWR 3 min avant l'entrée dans la CTR PARIS.

Procédure DEP :

Contactez ORLY PREVOL 10 min avant la mise en route.

-Points de compte rendu

AD operating conditions

HEL not equipped with APP, TWR and DELIVERY frequencies or with transponder mode A+C are prohibited.

Training flights are banned.

- Must be ground handled by approved company (see AD 3 LFPO TXT 03).

HEL : Landing permission:

- Prior authorization from AD operator (See AD 3 LFPO TXT 03 - ADP/ORLY).

- PPR 72 HR business HOR prior to flight from SNA-RP/ORLY

Service Exploitation - Subdivision CONTROLE

E-mail : lfpo-sub-ctl@aviation-civile.gouv.fr

TEL : 01 49 75 65 74

Air navigation hazards

HS : risk of intrusion on RWY via TWY W5 if the pilot does not identify TWY W1 turning North after LF.

Flying over the engine run-up area prohibited when it is operated.

Procedures and special instructions

Join inbound and outbound routes as defined in 1:100000 chart "PARIS CTR HELICOPTERS ROUTES" and comply with prescribed ALT.

ARR procedure:

Contact ORLY TWR 3 min before entering CTR PARIS.

DEP procedure:

Contact ORLY DELIVERY 10 min before start up.

-Reporting points

Points	Noms Names	Coordonnées Coordinates
OH	Hôpital G. Roussy / G. Roussy Hospital	48 47' 26" N - 002 20' 39" E
OH 1	Pondorly	48 45' 58" N - 002 21' 20" E
OH 2	Gare de Juvisy / Juvisy Station	48 41' 47" N - 002 23' 33" E
OH 3	VRP-Travers Sud-Ouest du carrefour de la Croix de Villeroy (N6/D33) VRP-Abeam South-West crossroad Croix de Villeroy (N6/D33)	48 39' 12" N - 002 30' 20" E
SILIC NORD	Silic Nord	48 44' 46" N - 002 21' 20" E
PARC SUD	Parc Sud	48 43' 04" N - 002 23' 33" E

11 JUN 2026

**PARIS ORLY**

Aérodrome / Aerodrome

VFR Spécial

En présence d'IFR :

De jour : VIS : 1500 m - Plafond : 700 ft.

De nuit : VIS : 4000 m - Plafond : 1500 ft.

Equipement AD

Equipement de surveillance du trafic : aérodrome équipé de radar primaire et secondaire (voir AD 1.0).

Consignes particulières de radiocommunication

Panne de radiocommunication à l'arrivée :

Si la panne survient avant d'avoir reçu la clairance d'entrée dans la circulation d'AD, sortir de la CTR (ou ne pas y pénétrer) par l'itinéraire HEL d'arrivée.

Panne de radiocommunication en transit :

Si la panne survient avant d'avoir reçu l'autorisation de traverser les axes de pistes, sortir de la CTR (ou ne pas y pénétrer) par l'itinéraire HEL d'arrivée.

Si la panne survient après avoir été autorisé à traverser les axes de pistes, continuer le transit en respectant la dernière clairance reçue.

Special VFR

With IFR traffic:

By day: VIS: 1500 m - Ceiling: 700 ft.

At night: VIS: 4000 m - Ceiling: 1500 ft.

AD equipment

Traffic surveillance equipment: AD equipped with primary and secondary surveillance radar (see AD 1.0).

Special radiocommunication instructions

Radiocommunication failure upon arrival:

If radio failure occurs before receiving clearance to enter AD TFC zone, exit CTR (or do not enter it) flying inbound HEL route.

Radiocommunication failure on transit:

If failure occurs before receiving clearance to cross RWY axis, exit CTR (or do not enter it) flying outbound HEL route.

If failure occurs after being cleared to cross RWY axis, continue transit in compliance with last clearance received.

PARIS SACLAY VERSAILLES

Aérodrome/Aerodrome

AD 3 LFPN ATT 01

ATTERRISSAGE A VUE

Visual landing

11 JUN 2026

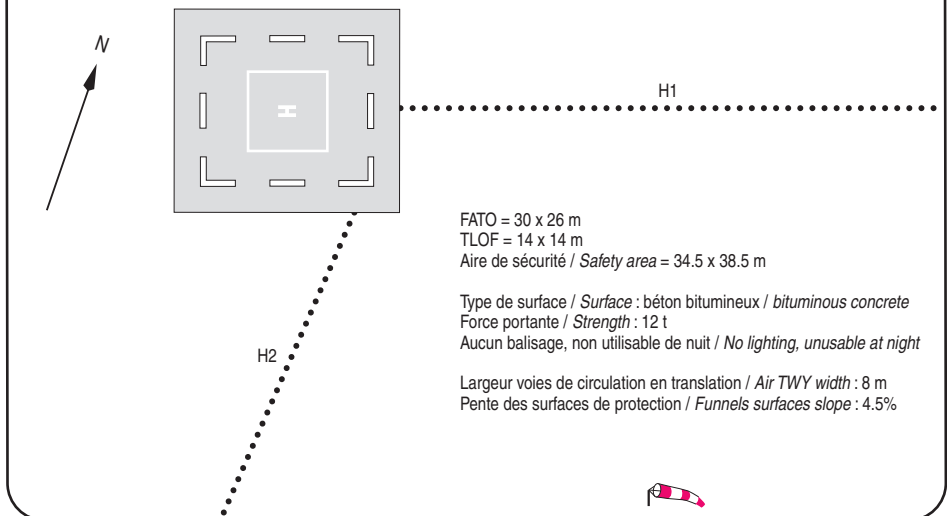
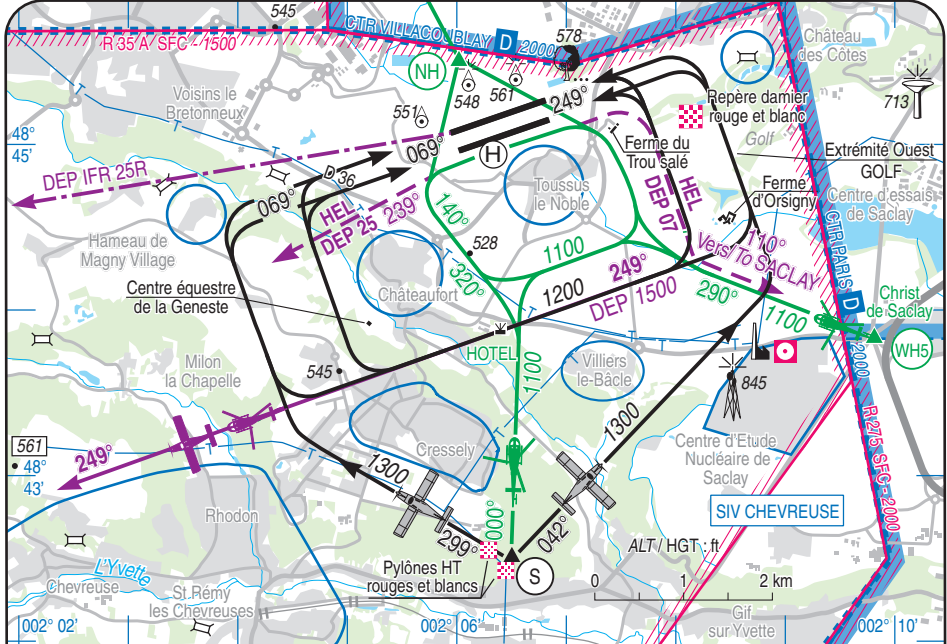

Aides lumineuses :

Ligne APCH RWY 25 R : HI / BI
 RWY 25 R et 07 L : HI / BI
 RWY 25 L / 07 R : BI
 PCL 25 R / 07 L hors HOR ATS uniquement dans le créneau
 0500-2130 (ETE : - 1 HR)

Lighting aids :

APCH line 25 R : LIH / LIL
 RWY 25 R and 07 L : LIH / LIL
 RWY 25 L / 07 R : LIL
 PCL RWY 25 R / 07 L out of ATS SKED only in slot
 0500-2130 (SUM : - 1 HR)

AIRES DE STATIONNEMENT

Parking areas

PARIS SACLAY VERSAILLES

AD 3 LFPN APDC 01

11 JUN 2026

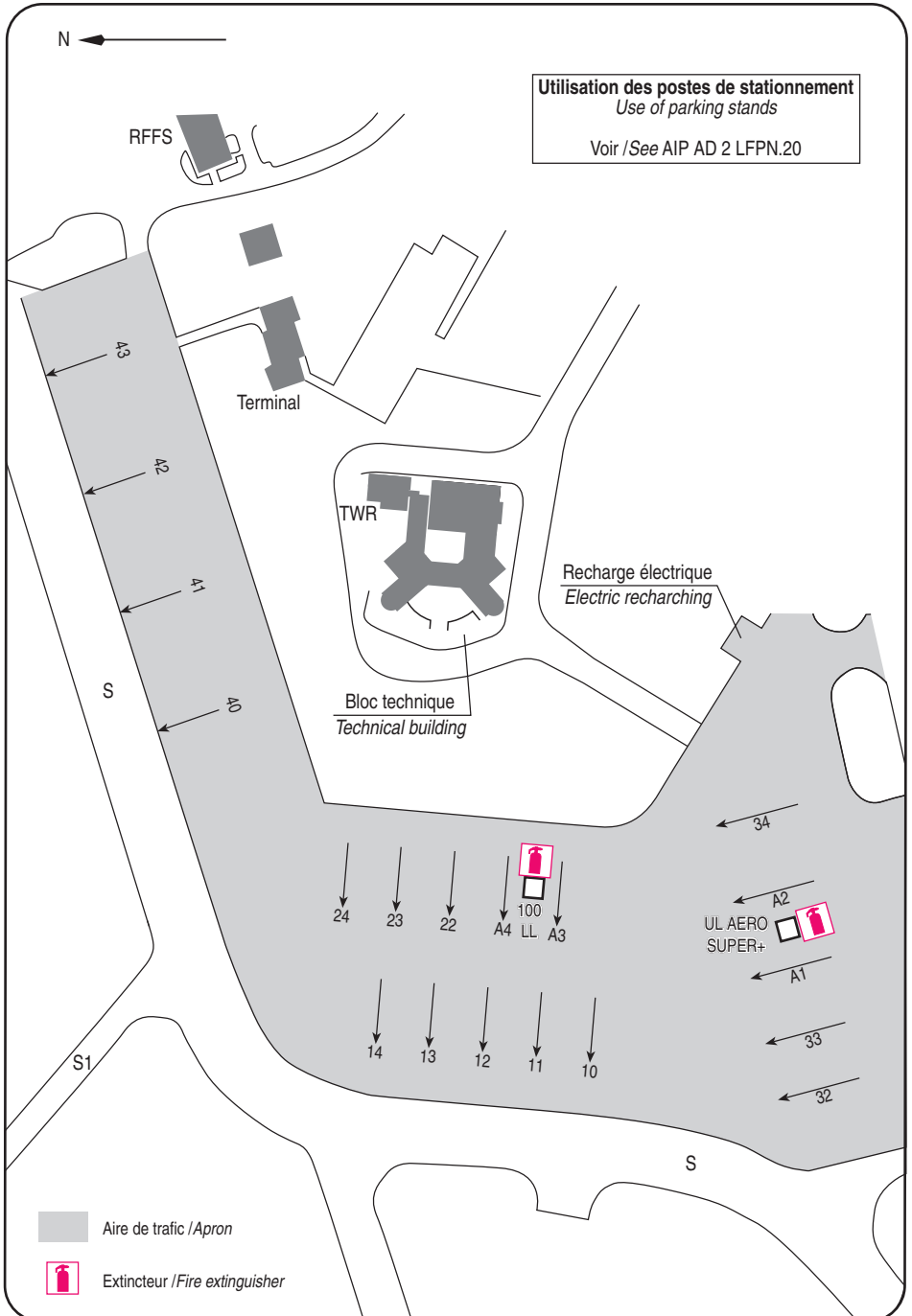



PARIS SACLAY VERSAILLES

Consignes particulières / Special instructions

CONDITIONS D'UTILISATION DE L'AD

1. Conditions générales

AD réservé aux aéronefs munis de radio.

2. Restrictions d'exploitation

AD interdit à tout trafic de 2130 à 0500.
(ETE : - 1 HR).

AD interdit aux aéronefs dont la masse au décollage est supérieure à 12 t.

AD réservé aux VFR basés de 0500 à 0600
(ETE : - 1 HR).

Les vols touristiques effectués par des hélicoptères, dont la durée n'excède pas 20 minutes et à destination ou au départ de l'aérodrome de PARIS SACLAY VERSAILLES, sont interdits.

Plages de silence, du 1er Avril au 30 Septembre, le dimanche et les jours fériés de 1100 à 1400.

(ETE : - 1 HR) :

- AD interdit à tout trafic d'aéronefs à motorisation thermique. Cette disposition ne s'applique pas aux aéronefs exploités dans le cadre d'évacuations sanitaires, à caractère d'urgence.

- Les points fixes sont interdits.

- Le travail au sol est interdit.

- La circulation de surface est uniquement autorisée pour déplacement de point de parking ou vers l'atelier de maintenance.

En outre, du 1er Avril au 30 Septembre, les vols d'entraînement et les vols touristiques circulaires sans escale ou avec escale de moins d'une heure, à destination et/ou départ de l'aérodrome de Paris Saclay Versailles, sont interdits pendant les plages horaires suivantes :

- Les samedis, avant 0800, entre 1100 et 1500 et après 1900 (ETE : -1 HR) ;

- Les dimanches et jours fériés, avant 0900, entre 1100 et 1500 et après 1800 (ETE : -1 HR).

En dehors des HOR du contrôle d'aérodrome,

- aérodrome réservé aux aéronefs VFR et IFR basés en A/A selon consignes locales.

- aérodrome interdit aux aéronefs non basés VFR et IFR sauf dérogation obtenue auprès de la DSAC NORD.

3. Conditions d'utilisation ULM

Activité ULM de classe 6 selon dispositions de l'arrêté du 12 Juillet 2019.

Indiquer la classe d'ULM au premier contact.

DANGERS A LA NAVIGATION AERIENNE

Trafic IFR significatif.

A l'arrivée et au départ, il est recommandé d'éviter le survol du DME RBT en raison de la concentration de trafic à la verticale de ce moyen radio.

AD OPERATING CONDITIONS

1. General conditions

AD reserved to radio-equipped aircraft.

2. Operating restrictions

AD prohibited to all air traffic from 2130 to 0500.
(SUM : - 1 HR).

AD prohibited for aircraft with a take-off weight over 12 t.

AD reserved for home-based VFR aircraft from 0500 to 0600 (SUM : - 1 HR).

Tourist flights performed by helicopters to or from PARIS SACLAY VERSAILLES aerodrome and lasting less than 20 minutes, are prohibited.

Silence periods, from 01 APR to 30 SEP, SUN and public HOL from 1100 to 1400.

(SUM : - 1 HR) :

- AD prohibited for all thermal powered ACFT traffic, except ACFT operated for aeromedical transport, with emergency characteristic.

- Run-up prohibited.

- Ground level work prohibited.

- Taxiing is authorized only for moving on apron or toward maintenance workshop.

Furthermore, from 01st APR to 30th SEP, training flights and circular scenic flights without stopover or with stopover time of less than one hour, to and/or from Paris Saclay Versailles aerodrome are prohibited during the following periods:

- Saturdays, before 0800, between 1100 and 1500 and after 1900 (SUM : -1 HR) ;

- Sundays and public holidays, before 0900, between 1100 and 1500 and after 1800 (SUM : -1 HR).

Outside ATS SKED,

- AD reserved for based VFR and IFR aircraft in A/A according to local instructions.

- AD prohibited to non home-based VFR and IFR ACFT except with derogation given by DSAC NORD.

3. ULM operating conditions

ULM activity of class 6 with the provisions of order of 12 July 2019.

Communicate ULM class at first contact.

AIR NAVIGATION HAZARDS

Significant IFR traffic activity.

On arrival and departure, it is recommended to avoid flying over RBT DME due to heavy traffic overhead this beacon.

11 JUN 2026



PARIS SACLAY VERSAILLES

AEM (N°8571) : 8.2 km au Sud-Ouest de l'AD.

AEM (N°8571) : 8.2 km Southwest of the AD.

PROCEDURES ET CONSIGNES PARTICULIERES**1. Respect des circuits publiés**

Hors cas de sécurité immédiate, il est demandé aux usagers de l'aérodrome de respecter strictement les circuits publiés.

Le survol des zones cerclées en bleu figurant sur les volets APP et ATT de la carte de vol à vue est interdit, à l'exception de celui de la zone cerclée en bleu située dans l'axe des pistes à la verticale du hameau de Magny Village.

Le survol de la zone cerclée en bleu située à la verticale du hameau de Magny Village est à éviter. Ce survol est interdit aux aéronefs en tour de piste et aux aéronefs au décollage sur la piste 25R.

Les interdictions mentionnées aux alinéas précédents ne font pas obstacle au survol des zones considérées lorsque des motifs de sécurité l'exigent et en cas d'incompatibilité avec une instruction des services de contrôle de la circulation aérienne.

A l'arrivée et au départ VFR la vitesse maximale autorisée est la plus grande valeur entre 100 kt et 1,45 VS dans les limites géographiques de la zone LF-R 35A ainsi que dans le circuit de piste, que la zone soit active ou non.

2. Restrictions des tours de piste

Tours de piste hélicoptères limités aux vols techniques.

Vols techniques en tours de piste interdits pendant les plages horaires suivantes : (ETE : - 1 HR).

- Du 1er Avril au 30 Septembre, le samedi de 1100 à 1500 et de 1900 à 2130.

- Du 1er Avril au 30 Septembre, le dimanche et les jours fériés de 1400 à 1500.

- Toute l'année, pendant la nuit aéronautique.

3. Procédures et consignes permanentes

A l'arrivée et au départ, il est demandé aux usagers de prendre en compte la nécessité de minimiser les effets du bruit de l'hélicoptère.

Points de report

Aide à l'identification de l'arrivée vers le point S via deux pylônes ligne HT peints en rouge et blanc.

Passer entre les deux pylônes au plus proche du pylône Sud.

PROCEDURES AND SPECIAL INSTRUCTIONS**1. Compliance with the published traffic patterns**

Except safety emergency, users have to comply strictly with the published traffic patterns.

Overflight of the blue circled areas shown on the APP and ATT visual flights charts is prohibited, except the blue circled area located in the axis of the RWYs vertical to the hamlet of Magny Village.

Overflight of the blue circled area located vertical to the hamlet of Magny Village is to be avoided. This overflight is prohibited for ACFT flying traffic patterns and for ACFT taking off on RWY 25R.

The prohibitions mentioned in the preceding paragraphs do not prevent the overflight of the considered areas for safety reasons and in the event of incompatibility with ATC clearance.

On arrival and departure under VFR, the maximum permitted speed is the higher of 100 kt or 1.45 VS within the geographical boundaries of the area LF-R 35A, as well as in the runway circuit, whether the area is active or not.

2. Traffic patterns restrictions

Helicopters traffic patterns limited to technical flights.

Technical flights in traffic patterns prohibited during the time following slots : (SUM : - 1 HR).

- From 01st APR to 30th SEP, SAT from 1100 to 1500 and from 1900 to 2130.

- From 01st APR to 30th SEP, SUN and public HOL from 1400 to 1500.

- All year round, during the aeronautical night.

3. Procedures and permanent instructions

On arrival and departure, users have to take into account the necessity to minimize noise pollution.

Reporting points

Identification aid of arrival to point S via two pylons of high voltage line painted in red and white.

Fly between the two pylons as close as possible to the South pylon.

Point	Coordonnées Coordinates	Noms Names
S	48° 42' 35"N 002° 06' 37"E	Côteau Nord de la vallée de Chevreuse entre Gif-sur-Yvette et St-Rémy-les-Chevreuse Northern hill of "vallée de Chevreuse" between Gif-sur-Yvette and St-Rémy-les-Chevreuse R 171 TSU / 2.7 NM DME ILS TNO
NH	48° 45' 33"N 002° 06' 00"E	



PARIS SACLAY VERSAILLES

Circuits de piste

Après intégration à l'arrivée, suivre le circuit hélicoptères en maintenant le plus longtemps possible 1100 ft AMSL.

Circulation au sol

Roulage interdit hors RWY et TWY.

La demande de mise en route est obligatoire en zone Est.

Les voies de circulation E2 et E3 ne sont pas utilisables par les hélicoptères.

Le stationnement des hélicoptères sur le parking non revêtu est interdit.

4. Procédures et signes spécifiques en présence des services ATC

Conditions applicables dans la LF-R 35

- Les minimums VMC de visibilité et de distance par rapport aux nuages sont ceux applicables en espace aérien de classe G.

- Les services de contrôle, d'information de vol et d'alerte sont rendus par TOUSSUS TWR dans la circulation d'aérodrome.

- Seuls les services d'information de vol et d'alerte sont rendus par TOUSSUS TWR en dehors de la circulation d'aérodrome.

- Dérogations à l'obligation de transpondeur : PPR TOUSSUS TWR.

Procédures départ

Après un décollage de PARIS SACLAY VERSAILLES, en sortie de zone réglementée R35A, garder le code transpondeur alloué par TOUSSUS TWR si vous désirez contacter CHEVREUSE, sinon afficher 7000 au transpondeur.

• **DEPART 07**

- DEP plateforme 07 et piste 07R .

Tourner à droite après la ferme située 1000 m après les pistes.

Monter dans le circuit départ hélicoptères vers 1500 ft AMSL (altitude à atteindre, dans la mesure du possible, avant le milieu de vent arrière).

Les manœuvres de dépassement s'effectuent à l'extérieur du circuit.

← En fin de vent arrière, suivre 249°.

Après les agglomérations de Rhodon et Chevreuse, virer à gauche et sortir de la LF-R 35 au Sud de Dampierre-en-Yvelines pour éviter d'interférer avec les approches finales IFR et les longues finales VFR.

- DEP piste 07L : tourner en vent traversier extérieur afin de ne pas interférer avec les montées initiales de la piste 07R, puis rejoindre le départ plateforme défini ci-dessus en vent arrière.

• **DEPART 25**

← - DEP plateforme : au passage du travers de l'extrémité de piste, altération de route de 10° à gauche pour suivre 239°. Monter vers 1500 ft AMSL.

Traffic patterns

After integration on arrival, follow helicopter pattern while maintaining 1100 ft AMSL as far as possible.

Ground traffic

Taxiing is prohibited outside RWY and TWY.

Start-up request is mandatory in East zone.

TWY E2 and E3 unusable by helicopters.

Helicopter parking is forbidden on unpaved apron.

4. Procedures and special instructions during ATC SKED

Applicable conditions in LF-R 35

- *Visibility and distance from clouds VMC minima are those applicable in G class airspace.*

- *Control, flight information and alert services are provided by TOUSSUS TWR in AD traffic.*

- *Only flight information and alert services are provided by TOUSSUS TWR outside the AD traffic.*

- *Exemptions from mandatory transponder : PPR TOUSSUS TWR.*

Departure procedures

After TKOF from PARIS SACLAY VERSAILLES, leaving Restricted Area LF-R35A, keep squawk given by TOUSSUS TWR if you want to contact CHEVREUSE or squawk 7000.

• **DEPARTURE RWY 07**

- *DEP from platform 07 and runway 07R.*

Turn right after the farm located 1000 m past the runways.

Climb in the helicopter departure pattern to 1500 ft AMSL (altitude to be reached, as far as possible, before mid downwind leg).

Passing maneuvers are performed outside the pattern.

At end of downwind leg, follow 249°.

After Rhodon and Chevreuse towns, turn left to exit LF-R 35 through South of Dampierre-en-Yvelines to avoid interfering with IFR final approaches and VFR long final approaches.

- *DEP from runway 07L : turn on external cross wind leg so as not to interfere with initial climbing aircraft from runway 07R, then join the down wind platform departure defined above.*

• **DEPARTURE RWY 25**

- *DEP from platform : when overflying the runway end, route alteration by 10° to the left to follow 239°. Climb up to 1500 ft AMSL.*

11 JUN 2026



PARIS SACLAY VERSAILLES

- DEP piste 25L : Monter dans l'axe vers 1500 ft AMSL.

- DEP piste 25R : Monter dans l'axe vers 1500 ft AMSL ; contourner Magny-les-Hameaux par le Nord en restant au Sud de Voisins-le-Bretonneux.

• DEPART vers "Christ de Saclay".

- DEPART 07 vers "Christ de Saclay"

Après l'envol, virage à droite après la ferme située 1000 m après les pistes. Monter dans le circuit départ hélicoptères vers 1100 ft AMSL.

← En fin de vent traversier suivre 110° vers le point "Christ de Saclay" en maintenant 1100 ft AMSL.

En cas de départ de la piste 07L ; tourner en vent traversier extérieur, puis rejoindre la trajectoire définie ci-dessus.

- DEPART 25 vers "Christ de Saclay"

← Après la limite Ouest de l'AD, virage à gauche pour rejoindre la RM 140° en montée pour atteindre dès que possible 1100 ft AMSL en suivant le circuit hélicoptère.

En cas de départ de la piste 25R, suivre le circuit avion.

← En fin de vent arrière, prendre 110° vers le point "Christ de Saclay" en maintenant 1100 ft AMSL.

DEPART NH - WH1

Suivre clairance du contrôle vers NH, rejoindre WH1 et suivre l'itinéraire vers IH2.

- Avant le début des plages de silence : anticiper le départ sous risque de se voir refuser l'obtention de la clairance de décollage.

Conditions requises pour l'utilisation de la trajectoire de raccordement nord entre LFPN et WH1 :

- Services ATS assurés à Paris Saclay Versailles et services ATS non assurés à Villacoublay.

- De jour uniquement.

- VH ≥ 1500 m et plafond à Paris Saclay Versailles ≥ 1500 ft.

- Utilisable uniquement au départ et à destination de Paris Saclay Versailles.

- Transit interdit.

- Trajectoire NH <-> WH1 utilisable uniquement pour raccordement à l'itinéraire dérogatoire WH1 <-> IH2.

- Transpondeur obligatoire.

Procédures arrivée

• ARR 07/25 par S

5 minutes avant S, contacter CHEVREUSE INFO, ou TOUSSUS si le SIV CHEVREUSE est inactif.

Entrer dans la LF-R 35 par le secteur Sud/Sud-Ouest.

Se reporter obligatoirement au point S à 1100 ft AMSL.

Possibilité sur demande et après accord des services ATS d'arriver au point S à 1500 ft AMSL.

- DEP from runway 25L : Climb straight ahead up to 1500 ft AMSL.

- DEP from runway 25R : Climb straight ahead up to 1500 ft AMSL ; avoid Magny-les-hameaux by the North staying in the South of Voisins-le-Bretonneux.

• DEPARTURE "Christ de Saclay".

- DEPARTURE RWY 07 towards "Christ de Saclay"

After lift-off, turn right after the farm located 1000 m past the runways. Climb in helicopter departure pattern to 1100 ft AMSL.

At end of cross wind leg, follow 110° to "Christ de Saclay" point, while maintaining 1100 ft AMSL.

In case of departure from runway 07L ; turn on external cross wind leg, then join the track defined above.

- DEPARTURE RWY 25 towards "Christ de Saclay"

Past the Western limit of the AD, turn left to join MAG 140° climbing to reach 1100 ft AMSL as soon as possible following the helicopter pattern.

In case of departure from runway 25R, follow the aeroplane pattern.

At end of downwind leg, follow 110° to "Christ de Saclay" point, while maintaining 1100 ft AMSL.

DEPARTURE NH-WH1

Follow ATC clearance to NH, join WH1 and follow route to IH2.

- Before the beginning of silence periods, anticipate the departure otherwise TKOF clearance could be refused.

Required conditions to use the north route joining LFPN and reporting WH1 :

- ATS services provided at Paris Saclay Versailles AD and ATS services not provided at Villacoublay AD.

- In the daytime only.

- Horizontal visibility (VH) ≥ 1500 metres and cloud ceiling at Paris Saclay Versailles ≥ 1500 ft.

- For use by helicopters departing from or going to Paris Saclay Versailles only.

- Transit prohibited.

- Route NH <-> WH1 usable only to join overriding route WH1 <-> IH2.

- Transponder mandatory.

Arrival procedures

• ARR 07/25 through S point

5 minutes before S, contact CHEVREUSE INFO or TOUSSUS TWR if CHEVREUSE SIV is inactive.

Enter LF-R 35 through South/South-West sector.

Compulsory report at S point at 1100 ft AMSL.

Possibility on request and after agreement from ATS services to arrive at S point at 1500 ft AMSL.



PARIS SACLAY VERSAILLES

← Puis suivre la trajectoire de raccordement au circuit hélicoptères selon 360° vers le point de report HOTEL, en tenant compte des aéronefs en vent arrière à 1200 ft AMSL ou au départ 07 à 1500 ft AMSL.

En 07, sur la trajectoire définie entre le point HOTEL et l'AD, suivre strictement les routes magnétiques indiquées afin de se maintenir à bonne distance des villages de Toussus-le-Noble et Chateaufort.

• ARR 07 directe

Une APP directe est possible sur proposition du contrôle ou demande du pilote.

5 minutes avant LF-R35, contacter CHEVREUSE INFO, ou TOUSSUS si le SIV CHEVREUSE est inactif.

La longue finale s'effectue, dans la mesure du possible, dans l'axe de piste pour éviter d'interférer avec des départs VFR.

• ARR "Christ de Saclay" 07/25

← Se présenter à la verticale du "Christ de Saclay" à 1100 ft AMSL, puis suivre la trajectoire de raccordement au circuit hélicoptères selon 290°.

ARRIVEE WH1 - NH

Suivre l'itinéraire IH2 <--> WH1 puis rejoindre NH à 1500 ft AMSL, intégration circuit FATO suivant clairance du contrôle.

ARRIVEE avant le début des plages de silence

Se présenter à l'entrée de la LF-R 35 au plus tard à 1055 (ETE : - 1 HR). Prévoir au besoin un détournement.

ARRIVEE après la fin des plages de silence

Se présenter à l'entrée de la LF-R 35 au plus tôt à 1355 (ETE : - 1 HR). Gérer le vol afin d'éviter toute attente au voisinage de la LF-R 35.

Circulation au sol

Les aéronefs libérant la piste 07R/25L par le TWY S1 doivent maintenir la position avant les pointillés avant d'engager les servitudes du TWY S.

← **5. Procédures et consignes spécifiques en l'absence des services ATC**

- LF-R 35 inactive.
- SIV CHEVREUSE inactif.
- Itinéraire NH - WH1 non utilisable.
- Tours de piste hélicoptères interdits.
- Exercices particuliers interdits.
- Vols locaux de moins de vingt minutes interdits.
- Arrivée obligatoire par le point S.

← Si la piste en service est connue en exploitant les messages d'auto-information, arriver au point S à 1100 ft AMSL puis suivre la trajectoire de raccordement au circuit hélicoptères selon 360° vers le point de report HOTEL.

Then follow connecting pattern to helicopter circuit as per 360° towards HOTEL report point, considering ACFT in downwind leg at 1200 ft AMSL or on departure 07 at 1500 ft AMSL.

On RWY 07, on path defined between HOTEL point and AD, follow strictly indicated magnetical tracks in order to keep distant from Toussus-le-Noble and Chateaufort villages.

• Direct ARR 07

A direct APP is possible upon ATC proposal or pilot request.

5 minutes before LF-R35, contact CHEVREUSE INFO or TOUSSUS TWR if CHEVREUSE SIV is inactive.

The long final approach is performed, as far as possible, in the runway axis to avoid interfering with VFR departures.

• "Christ de Saclay" ARR 07/25

Approach overhead "Christ de Saclay" at 1100 ft AMSL, then follow the route connecting to the helicopter pattern on 290°.

ARR WH1 - NH

Follow route IH2 <--> WH1 and join NH at 1500 ft AMSL, integrate FATO pattern according to ATC clearance.

ARRIVAL before the beginning of silence periods

Call at the entry of LF-R 35 at the latest at 1055 (SUM :- 1 HR). If necessary, foresee a diversion.

ARRIVAL after the end of silence periods.

Call at the entry of LF-R 35 at the soonest at 1355 (SUM :- 1 HR). Manage the flight in order to avoid holding in the vicinity of the LF-R 35.

Ground traffic

ACFT exiting RWY 07R/25L via TWY S1 must hold position before the dotted lines before taxiing on TWY S servitudes.

5. Procedure and special instructions in the absence of ATC

- Inactive LF-R 35.
- SIV CHEVREUSE inactive.
- Route NH-WH1 unusable.
- Helicopter circling is prohibited.
- Particular training forbidden.
- Local flights with duration shorter than twenty minutes are prohibited.
- Compulsory arrival by S point.
- If the RWY in use is known by A/A, arrive at S point at 1100 ft AMSL then follow the path to connection to helicopter traffic circuit according to 360° to HOTEL report point.

11 JUN 2026



PARIS SACLAY VERSAILLES

- Si la piste en service n'est pas connue, arriver au point S à 1500 ft AMSL pour effectuer une verticale afin de procéder à l'examen de l'aérodrome puis s'intégrer dans le circuit hélicoptères en début de vent arrière.

L'attention des pilotes est attirée sur la possibilité de DEP 07 en vent arrière à 1500 ft AMSL.

- Céder la priorité aux aéronefs IFR en approche directe sur la piste 07L/25R.

- If the RWY in use is unknown, arrive at S point at 1500 ft AMSL to fly overhead for AD recognition then join the helicopter traffic circuit at the beginning of the downwind leg.

Pilots must be aware of the possibility of DEP 07 at downwind operating at 1500 ft AMSL.

- Give way to IFR ACFT in direct final on RWY 07L/25R.

VFR DE NUIT

← Voir consignes générales AIP ENR 3.3.2.

FATO non balisée.

Eviter le survol des agglomérations et effectuer un circuit adapté à 1500 ft AMSL.

Au départ, procédures identiques à celles de jour.

NIGHT VFR

See general instructions AIP ENR 3.3.2.

FATO not beacons.

Avoid flying over towns and follow an adapted pattern at 1500 ft AMSL.

On departure, procedures are identical to daytime procedures.

←

← En présence ATC : les 2 pistes sont utilisables.

← A l'arrivée, en présence des services ATC, contacter TOUSSUS au plus tard 3 minutes avant la LF-R 35.

←

← En l'absence ATC : utiliser piste 07L/25R uniquement.

During ATC services : the two runways are usable.

On arrival, during ATC services, contact TOUSSUS no later than 3 minutes before LF-R 35.

In the absence of ATC : use only runway 07L/25R.

EQUIPEMENT AD

Equipement de surveillance du trafic : AD équipé d'une visualisation radar (voir AD 1.0).

AD EQUIPMENT

Traffic surveillance equipment : AD equipped with a radar display (see AD 1.0).

CONSIGNES PARTICULIERES DE RADIOCOMMUNICATION

← Consignes de radiocommunication spécifiques en présence des services ATC

← A l'arrivée, les hélicoptères contactent directement TOUSSUS Sol une fois l'atterrissage effectué sur la plateforme ou la piste dégagée, pour demander la clairance de translation ou roulage.

• Panne de radiocommunication :

- Avant la LF-R 35 : ne pas entrer sauf si une autorisation a été obtenue.

- Après avoir obtenu l'autorisation de pénétration dans la LF-R 35, si la piste n'a pas été attribuée, se présenter de jour pour la plateforme, de nuit pour la RWY 07R/25L, selon la piste en service annoncée par l'ATIS.

• Panne radio sur la trajectoire de raccordement nord entre LFPN et WH1 :

- ARR : quel que soit l'endroit où la panne radio se produit, poursuivre sur l'itinéraire vers la verticale de Paris Saclay Versailles à 1500 ft AMSL et s'intégrer dans le circuit de la FATO.

- DEP : Avant WH1 --> faire 1/2 tour à 1500 ft AMSL et s'intégrer dans le circuit de la FATO.

Après WH1 --> poursuivre sur l'itinéraire.

SPECIAL RADIOCOMMUNICATION INSTRUCTIONS

Specific radiocommunication instructions during ATC SKED

On arrival, helicopters shall contact TOUSSUS Ground directly, once landed on the platform or when runway vacated to request translation or taxi clearance.

• Radiocommunication failure :

- Before the LF-R 35 : do not enter unless a clearance was obtained before.

- After obtaining the authorization to enter the LF-R 35, if the runway has not been allocated, approach by day for platform or at night for RWY 07R/25L, according to runway in use announced by ATIS.

• Radio communication failure during route joining LFPN and WH1 :

ARR : wherever the failure occurs, proceed on the route to join the LFPN overhead tower at 1500 ft AMSL and integrate the FATO pattern.

DEP : Before WH1 --> make a 180° at 1500 ft AMSL and join FATO pattern.

After WH1 --> proceed on the route.



PARIS SACLAY VERSAILLES

← Consignes de radiocommunication spécifiques en l'absence des services ATC

Special radiocommunication instructions outside ATC SKED

A l'arrivée, clôture du plan de vol VFR et IFR obligatoire au + 33 (0)1 56 301 301 (BRIA).

At arrival, IFR and VFR FPL closure is mandatory. TEL : + 33 (0)1 56 301 301 (BRIA).

Informations diverses / Miscellaneous

Horaires sauf indication contraire / *Timetables unless otherwise specified*
UTC HIV ; HOR ETE : -1HR / UTC WIN ; SUM SKED : -1HR

- 1 - **Situation / Location** : 6 km SSW Versailles (78 - Yvelines).
- ← 2 - **ATS** : 0600 - 2100.
SNA RP : Service de contrôle ATC TEL : + 33 (0)1 39 56 34 75 - FAX : + 33 (0)1 39 56 43 26.
- 3 - **VFR de nuit / Night VFR** : Agréé (voir aides lumineuses) / *Approved (see lighting aids).*
- ← 4 - **Exploitant d'aérodrome / AD operator** : Paris Aéroports
Direction du Bourget et des aérodromes d'aviation générale.
Bâtiment Paul Bert, 1 rue Désiré Lucca
93350 LE BOURGET
TEL astreinte / *On call* : + 33 (0)6 69 58 04 03.
Redevances / *fees* :
<https://www.parisaeroport.fr/entreprises/services-aux-compagnies-aeriennes/tarifs/tarifs-redevances>
- E-mail : airportfees_lbg@adp.fr
- TEL : + 33 (0)1 49 75 74 61 ou / or + 33 (0)1 48 62 31 24
- Application AEROPS : <https://gat.aerops.com/prices/calculator/lfpn>
- 5 - **CAA** : Délégation Ile de France (voir / see GEN).
- 6 - **BRIA** : BORDEAUX (voir / see GEN).
- 7 - **Préparation du vol / Flight preparation** : Acheminement / *Addressing FPL* : voir / see GEN.
- 8 - **MET** : voir / see GEN ;
Station : service MET disponible auprès du centre d'Orly / *MET service available at the Orly Center.*
TEL : + 33 (0)1 75 64 22 46.
- ← 9 - **Douanes, Police / Customs, Police** : - vols intra-SCHENGEN :
Autorisés sous conditions de franchises (Capitaux et marchandises)
- vols Extra-SCHENGEN : Interdits.
- *intra-SCHENGEN flights* :
Authorized under conditions of franchises (funds and merchandise)
- *extra-SCHENGEN flights* : *Prohibited.*
Internet : www.douanes.gouv.fr
Gendarmerie des Transports Aériens : TEL : + 33 (0)1 39 56 51 83
- ← 10 - **AVT** : Carburants / *Fuel* : 100 LL - JET A1.
0600-2000 Extension possible jusqu'à 2100 sur PN de 4 HR / *Possible extension until 2100 PN 4 HR.*
Cartes de crédit / *credit cards* TOTAL, American Express, VISA, UVAIR.
Paiement en espèces / *cash payment.* TEL : + 33 (0)1 39 56 31 26.
Réservation de carburant / *Fuel online booking* : <https://totalenergi.es/resatoussus>
- 11 - **RFFS** : 0530 - 2130. TEL : + 33 (0)1 39 56 46 58
Niveau 3 : pendant HOR RFFS si ATS assuré.
Niveau 1 : si ATS non assuré et en dehors des HOR RFFS.
Level 3 : during RFFS SKED if ATS provided.
Level 1 : if ATS not provided and outside RFFS SKED.
- 12 - **Péril animalier / Wildlife strike hazard** : Occasionnel / *Random* .
- 13 - **Hangars pour aéronefs de passage / Transient aircraft hangars** : Possible.
- 14 - **Réparations / Repairs** : Monomoteurs et bimoteurs ; avions et hélicoptères.
Single and twin engines ; ACFT and helicopters.

11 JUN 2026



PARIS SACLAY VERSAILLES

15 - ACB : Divers de la région parisienne / *Various of Paris region.*

16 - Transports : Taxis et autobus / *Taxis and bus.*

17 - Hôtels, restaurants : Sur l'AD et à proximité / *On AD and in the vicinity.*

18 - Divers / Miscellaneous : Assistance / *Handling* :

Clean Aero Service - TEL : + 33 (0)6 82 09 46 32.

Accueil commercial / *Commercial assistance* :

Air affaires assistance :

TEL : + 33 (0)6 08 25 26 49 – FAX : + 33 (0)1 39 56 54 12

E-mail : airaffairesassistance@wanadoo.fr.

GRF (Service d'évaluation et de report de l'état de surface de piste / *Global Reporting Format*) : HOR ATS / *ATS SKED.*

TRANSIT VFR

VFR transit

Usage restreint
Restricted use

VILLACOUBLAY VELIZY

Aérodrome/Aerodrome

AD 3 LFPV 01T

11 JUN 2026

	ALT AD : 585 (21 hPa) LAT : 48 46 27 N LONG : 002 11 29 E	LFPV VAR : 2°E (2025)
---	--	------------------------------------

APP : VILLA Approche / Approach 119.425 - 123.750 - 142.450 - 312.175 - 362.300

TWR : 121.750 - 128.950 - 257.800 - 343.175

MOULINEAUX TWR : 118.500 - ORLY TWR : 118.700

Fréquence de transit HEL / HEL transit frequency : 128.950

ILS RWY 09 - VVE 111.35

ILS RWY 27 - VVO 110.75

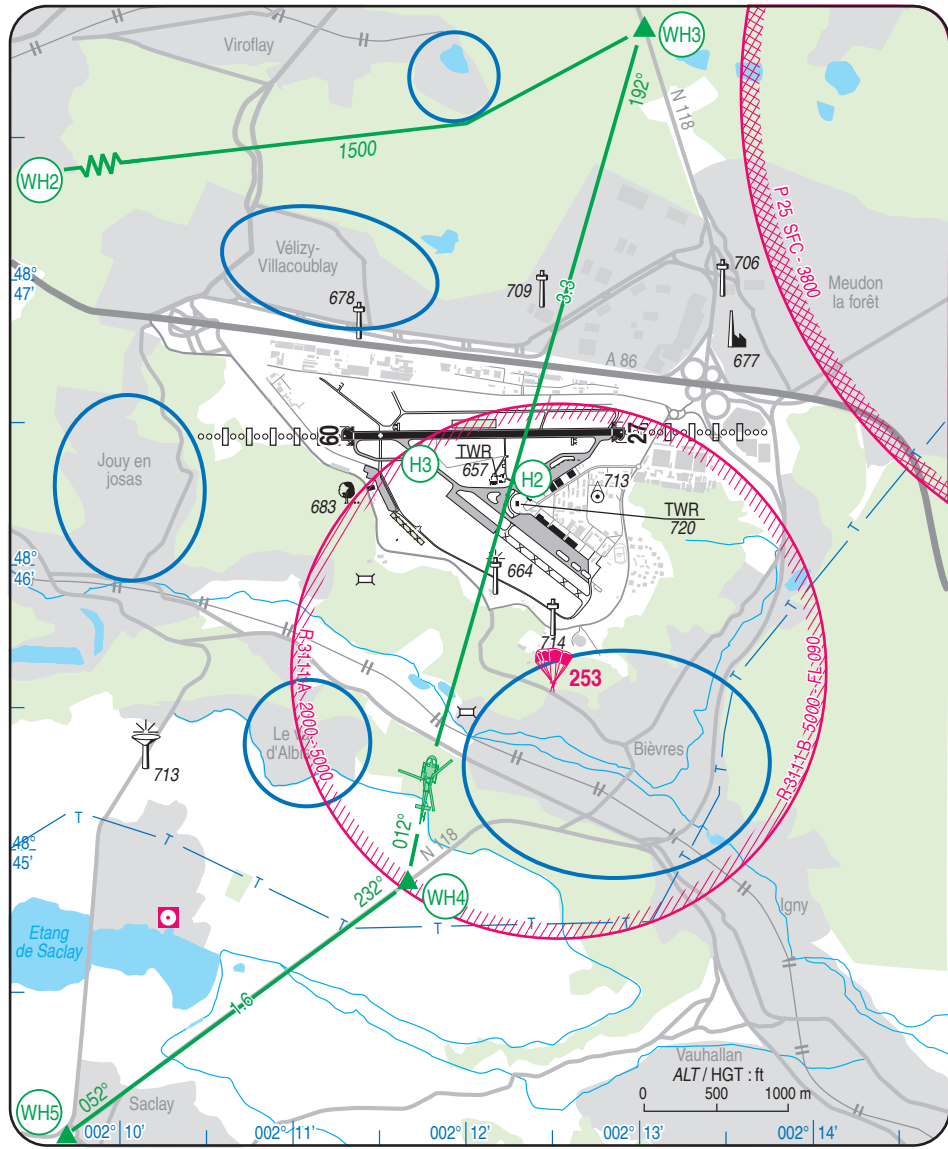



VILLACOUBLAY VELIZY

Conditions d'utilisation de l'AD

Survol de l'AD interdit H24 au-dessous de 1000 ft ASFC
A la fermeture de Villacoublay, annoncée par RAI,
WH3-WH4-WH5 inutilisables et espace géré par ORLY
APP. Transit WH1-WH3 par MOULINEAUX TWR ou
ORLY TWR si LFPI fermé

Procédures et consignes particulières

Itinéraires VFR OBLIGATOIRES dans la CTR PARIS
IAS MAX 200 kt
Itinéraires HEL, dans CTR PARIS, voir carte au 1/100 000
Les procédures moindres bruits doivent être respectées
impérativement par tous les HEL au départ et à l'arrivée
de la plateforme. Si ces trajectoires ne peuvent être
respectées pour des raisons de sécurité ou pour des
missions prioritaires, le pilote l'annonce à la radio

AD operating conditions

Overflight of AD prohibited H24 below 1000 ft ASFC
At Villacoublay closing, announced on RAI, WH3-WH4-
WH5 unusable and airspace managed by ORLY APP.
Transit WH1-WH3 by MOULINEAUX TWR or ORLY
TWR if LFPI closed

Procedures and special instructions

VFR routes COMPULSORY within PARIS CTR
IAS MAX 200 kt
HEL routes, within CTR PARIS, see chart 1/100 000
The noise abatement procedure must be observed by all
HEL departing and arriving at the platform
If these flight paths can not be met for safety reasons or
for priority missions, the pilot must notify on radio

Points de compte rendu HEL / HEL Reporting points

Points	Coordonnées / Coordinates	Nom / Name
IH2	48°49'42"N - 002°13'37"E	Pont de Sèvres / Sevres bridge
WH1	48°47'31"N - 002°05'50"E	Travers gare de triage (RN286) / Abeam marshalling yard (RN286) (Versailles marchandises / Versailles depot)
WH2	48°47'08"N - 002°09'14"E	Echangeur pont Colbert A86 (Versailles Sud) / Interchange Colbert bridge A86 (Versailles South)
WH3	48°48'00"N - 002°12'57"E	Carrefour de la patte d'Oie (RN118) / Crossroads «de la patte d'Oie» (RN118)
WH4	48°44'48"N - 002°11'47"E	Station service / Petrol service station Favreuse
WH5	48°43'50"N - 002°09'48"E	Christ de Saclay

Les embarquements et débarquements moteurs
tournants sont strictement interdits sauf autorisation
particulière du PÔLE OPS BA107/DV

Boarding and disembarking with engines running are
strictly prohibited except with specific authorization by
OPERATIONS BA107/FLIGHT DIRECTOR

Contact radio 1 MIN avant les points de CTL Nord
(WH3) ou Sud (WH5)
Traversée de l'axe de piste 09/27 sur CLR de Villacoublay
TWR

Radio contact 1 MIN before CTL points North (WH3) or
South (WH5)
Crossing RWY 09/27 axis with CLR from Villacoublay
TWR

H2 et H3 utilisable de nuit sous JVN

H2 and H3 available by night with NVG

VFR Spécial

HEL : VIS : 800 m Plafond : 600 ft

Special VFR

HEL : VIS : 800 m Ceiling : 600 ft

Consignes particulières de radiocommunication

Pannes de radiocommunication

HEL légers : LDG RWY

Radiocommunication special instructions

Radiocommunication failure

HEL lourds : LDG RWY

Light HEL : LDG RWY

Heavy HEL : LDG RWY

HEL : Procédure moindre bruit, descente dans les
limites domaniales de la base

HEL : Noise abatement procedure, descent within the
airbase property limits

H3/31 & H2/24 : circuit main droite

H3/31 & H2/24 : right hand circuit

H2/13 & H2/06 : circuit main gauche

H3/13 & H2/06 : left hand circuit



VILLACOUBLAY VELIZY

Informations diverses / Miscellaneous

Horaires sauf indication contraire / *Timetables unless otherwise specified*
 UTC HIV ; HOR ETE : -1HR / UTC WIN ; SKED SUM : -1HR

- 1 - **Situation / Location** : 5 km SE Versailles - 1,5 km S Vélizy (78 - Yvelines)
- 2 - **ATS** : LUN-JEU / MON-THU : 0700-1600
 VEN / FRI : 0700-1400
 Hors HOR : AD à usage restreint, PPR obligatoire / *Out of HOR : Restricted use AD, PPR mandatory*
- 3 - **VFR de nuit / Night VFR** : Agréé uniquement pour ACFT basés / *Approved only for home based ACFT*
- 4 - **Exploitant d'aérodrome / AD operator** : Ministère des Armées (FAF)
 BA 107 - 78129 - Vélizy Villacoublay Air
 ☎ 01 73 95 20 64 / 01 45 07 36 33 -
 TEL MIL 861 107 2064 (DV)
- 5 - **AVA** : NIL
- 6 - **BNIA** : BORDEAUX (voir / see GEN)
- 7 - **Préparation du vol / Flight preparation** : OPS : HOR ATS. ☎ 01 73 95 20 64
 BIVC : H24 Cinq-Mars-La-Pile ☎ 02 45 34 14 22 - 862 927 1422
- 8 - **MET** : VFR : voir / see GEN VAC IFR : voir / see AIP GEN 3.5
 HOR H24 ☎ 01 45 07 32 41 - TEL MIL 811 107 7241
- 9 - **Douanes / Customs** : à la discrétion des services concernés / *with discretion*
- 10 - **AVT** : Carburants : F34
 Lubrifiants / Oil : O135 - O138 - O50 - O156
 Autres / Others : H515
 HOR ATS
- 11 - **ESIS (RFFS)** : CAT OACI : 6 - OTAN : 6
- 12 - **Péril animalier / Wildlife strike hazard** : HOR ATS de jour / *day hours ATS HOR*
- 13 - **Hangars pour aéronefs de passage / Transient aircraft hangar** : NIL
- 14 - **Réparations / Repairs** : NIL
- 15 - **ACB** : NIL
- 16 - **Transports / Transport** : Bus de ville / *Town buses. Taxis O/R*
- 17 - **Hôtel, Restaurants / Hotels, Restaurants** : Militaires uniquement / *Military only* :
 Sur AD : Chambres et Mess / *On AD : Bedrooms and Canteen*

PAGE LAISSEE INTENTIONNELLEMENT VIDE / Page intentionally left blank