

Objet : Création de Zones Réglementées Temporaires au profit de l'exercice ATHENA 2026.
PARTIE NORD-EST

En vigueur : Du mardi 09 juin au jeudi 11 juin 2026

Lieu : FIR : REIMS LFEE

VUE NORD-EST

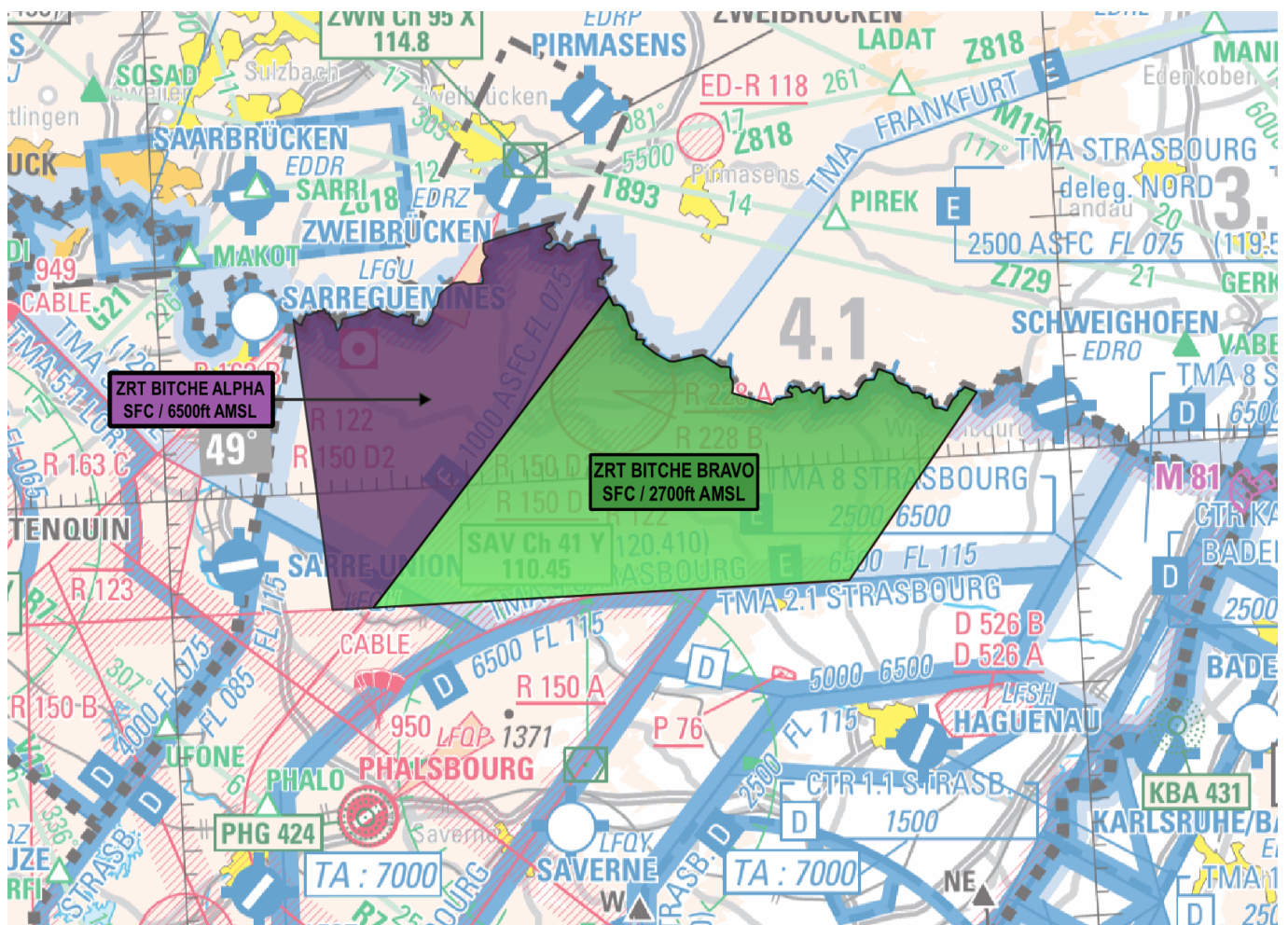



Extrait Carte 1 / 1 000 000 SIA - Edition 2 - 2025

| ACTIVITÉ |
|--|
| Exercice national mettant en œuvre un nombre important d'aéronefs de la Défense, avec ou sans équipage à bord, français et étrangers évoluant en CAM, en toutes conditions de vol et à toutes altitudes. |
| DATES ET HEURES D'ACTIVITÉ |
| ZRT Activables. Prévision d'activation connue auprès de l'Airspace Manager à J-1 13h00. |
| ZRT BITCHE ALPHA / ZRT BITCHE BRAVO |
| - Du 09 juin 2026 à 1700 au 10 juin 2026 à 0400 - Du 10 juin 2026 à 1700 au 11 juin 2026 à 0000 |
| ZRT BESANÇON HAAR |
| - Le 11 juin 2026 de 1100 à 1500 - 1 créneau de 1h15 |

| INFORMATION DES USAGERS |
|--|
| <ul style="list-style-type: none"> • LUXEUIL APP : 129,925 MHz • BALE INFO : 135,850 MHz • LYON INFO : 135,530 MHz • GENEVE INFO : 126,350 MHz • PHALSBOURG TWR : 129,800 MHz • PHALSBOURG APP : 118,450 MHz • STRASBOURG INFO : 119,450 MHz 136,135 MHz • RAI : 118,450 MHz • RAKI (CDC de Cinq Mars la Pile) : 143,550 MHz 317,500 MHz • RAMBERT (CDC de Lyon Mont Verdun) : 143,550 MHz 317,500 MHz |

| GESTIONNAIRES |
|--|
| Centre de Détection et de Contrôle de Cinq Mars la Pile ou CDC de remplacement |

| STATUT |
|---|
| Zones réglementées temporaires (ZRT) qui se substituent aux portions d'espaces aériens avec lesquelles elles interfèrent. |

| CONDITIONS DE PÉNÉTRATION |
|--|
| <p>CAG / CAM, contournement obligatoire sauf pour :</p> <ul style="list-style-type: none"> • les aéronefs autorisés participant à l'exercice • Les aéronefs effectuant des activités militaires, de douane, de police, de recherche et sauvetage, de lutte contre les incendies, du transport médical ayant à intervenir dans le cadre de l'exécution de leurs missions et lorsque celles-ci ne permettent pas le contournement de la zone, après coordination avec le Centre de Détection et de Contrôle. <p>Toutes les activités aériennes sportives et récréatives situées à l'intérieur de la ZRT sont suspendues durant les créneaux d'activation.</p> |

| SERVICES RENDUS |
|---|
| <p>CAM : Les services d'information de vol et d'alerte sont rendus dans les ZRT par l'organisme gestionnaire.</p> <p>CAG : les organismes de contrôle habituels rendent les services de la circulation aérienne conformément à la classe des espaces aériens avec lesquels les ZRT interfèrent.</p> |

| LIMITES LATÉRALES ET VERTICALES | | |
|---|---|--|
| <p>ZRT BITCHE ALPHA</p> <p>LIMITES LATÉRALES 49°07'44"N , 007°30'05"E 48°55'00"N , 007°13'21"E 48°55'00"N , 007°10'37"E 49°07'30"N , 007°09'02"E Frontière franco-allemande 49°07'44"N , 007°30'05"E</p> <p>LIMITES VERTICALES SFC / 6500 ft AMSL</p> | <p>ZRT BITCHE BRAVO</p> <p>LIMITES LATÉRALES 49°07'44"N, 007°30'05"E Frontière franco-allemande 49°02'41"N, 007°54'06"E 48°55'00"N, 007°44'55"E 48°55'00"N, 007°13'21"E 49°07'44"N, 007°30'05"E A l'exclusion de la LF-R 228A Bitche lorsqu'elle est active</p> <p>LIMITES VERTICALES SFC / 2700 ft AMSL</p> | <p>ZRT BESANÇON HAAR</p> <p>LIMITES LATÉRALES 46°33'41"N , 005°21'16"E 46°42'50"N , 005°52'41"E 46°54'34"N , 006°00'00"E 47°03'15"N , 005°47'31"E 47°14'23"N , 005°32'45"E 47°19'09"N , 005°36'42"E 47°37'55"N , 006°16'36"E 47°33'46"N , 006°31'48"E 47°14'14"N , 005°52'58"E 46°58'12"N , 006°15'00"E 46°37'31"N , 006°00'25"E 46°27'50"N , 005°44'50"E 46°24'32"N , 005°27'35"E 46°33'41"N , 005°21'16"E</p> <p>LIMITES VERTICALES 800 ft ASFC / FL 065</p> |

ORGANISMES A CONTACTER**Jusqu'au 8 juin :****Commandement de la Défense Aérienne et des Opérations Aériennes - EMO / A7 / Section E.A**

Téléphone : 04 87 65 54 05 ou 04 87 65 57 99

PNIA 864 942 4799 (5405)

A partir du 9 juin :**Airspace Manager (ASM) : 06.20.37.52.93****CDC Cinq Mars la Pile : 02.45.34.15.67****CDC Lyon Mont Verdun : 04.87.65.61.99 ou 04.87.65.55.21****DISPOSITIONS COMPLEMENTAIRES****Des activités complémentaires sont programmées dans les espaces suivants :**

TRA 22 A1/B, LF-R122, R123, R322, R323, R228A/B et ZRT 4+5 PHALSBOURG (cf SUP AIP 070/26) du 9 juin 17h00 au 10 juin 04h00 puis du 10 juin 17h00 au 11 juin 00h00