APPROCHE AUX INSTRUMENTS

Instrument approach

CAT A B C D

ALT AD : 821, ***THR : 814 (30 hPa)***

LYON **SAINT EX**UPERY

FNA ILS CAT I ou/*or* CAT II et/*and* III ou/*or* LOC RWY 35L

FREQ : Voir / *See* AD 2 LFLL COM 01

ILS - DME	VAR
SAN 110.75	3° E
RDH : 59	(2025)

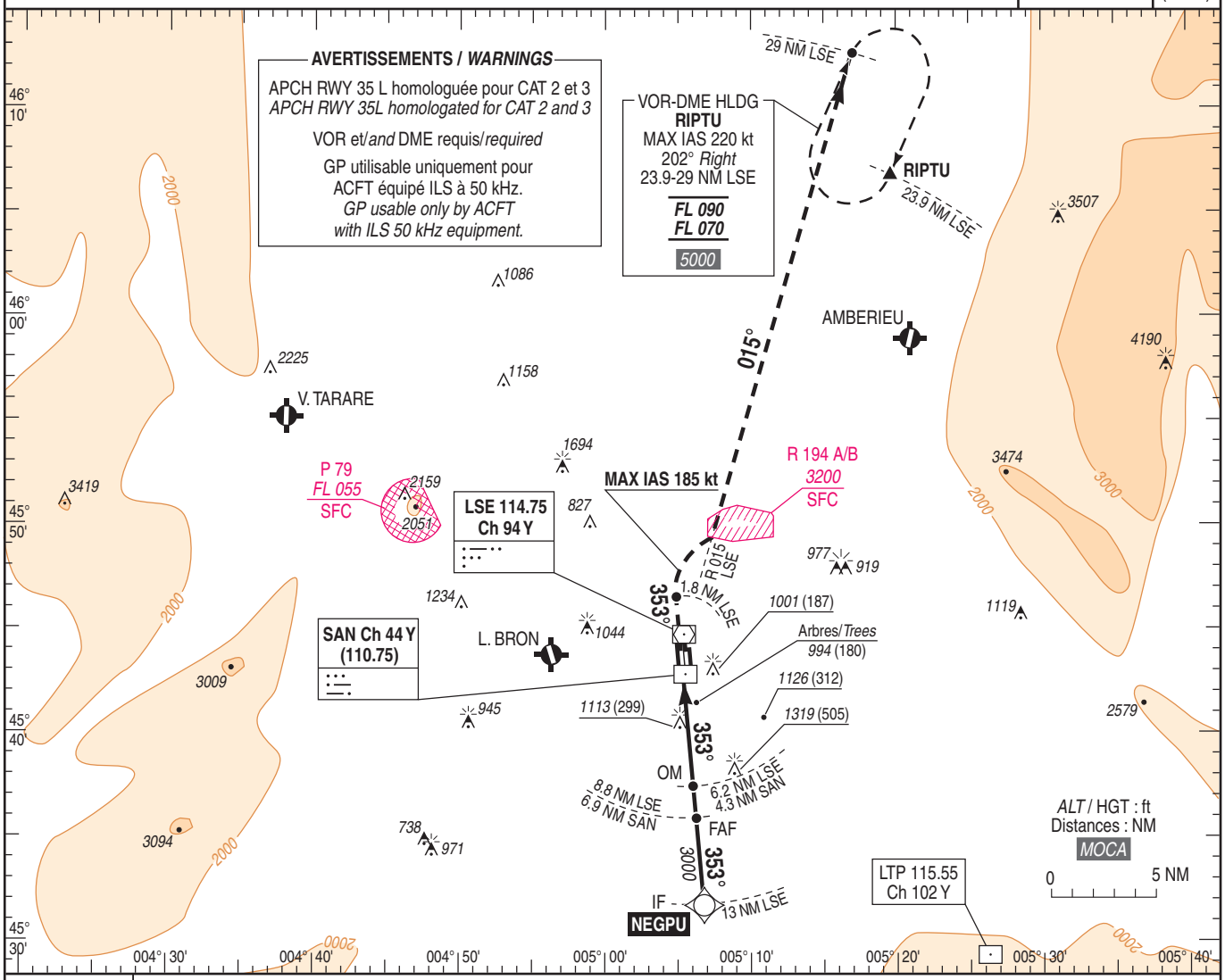

TA : 5000

API : Monter **dans l'axe** vers ***5000*** (4186) et prévoir guidage radar (voir AD 2.LFLL 22.2.7). En cas de panne radio, monter **dans l'axe**. À **1.8 NM LSE** tourner à **droite** (MAX IAS 185 kt) pour intercepter et suivre le **R 015 LSE** (015°) en montée vers ***5000*** (4186).
À **29 NM LSE** tourner à **droite** pour intégrer l'**attente RIPTU** à ***5000*** (4186).
Palier d'accélération non étudié.
Pente ATS : 4% jusqu'à ***2500*** (1679), prévenir le contrôle en cas d'impossibilité.

Missed APCH : Climb ***straight ahead*** *up to* ***5000*** *(4186) and expect radar vectors (see AD 2.LFLL 22.2.7). If radio failure, climb* ***straight ahead****. At* ***1.8 NM LSE*** *turn* ***right*** *(MAX IAS 185 kt) to intercept and follow* ***R 015 LSE*** *(015°) climbing up to* ***5000*** *(4186).*
At ***29 NM LSE*** *turn* ***right*** *to join* ***RIPTU holding*** *at* ***5000*** *(4186).*
Acceleration level not studied.
ATS gradient : 4% up to ***2500*** *(1679), if unable advise ATC.*

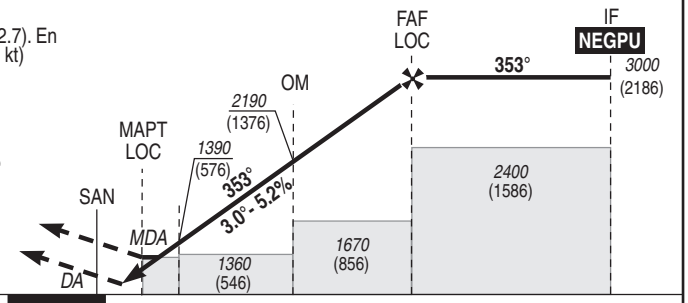

MNM AD : distances verticales en pieds, RVR et VIS en mètres./*Vertical distances in feet, RVR and VIS in metres.* REF HGT : *ALT THR*

CAT	ILS				LOC			MVL / *Circling*	
	DA (H)	RVR	OCH CAT 1	OCH CAT 2	***MDA*** (H)	RVR	OCH	***MDA*** (H)	VIS
A	***1020*** (200)	550	141	60	***1250*** (430)	1300	429	***1300*** (490)	1500
B			151	64				***1410*** (600)	1600
C			162	75				***1680*** (870)	2400
D			175	86				***1710*** (900)	3600
DL			179	89	-	-	-	-	-

DME SAN						
NM	**2**	**3**	**4**	**5**	**6**
ALT (HGT)	***1450*** (636)	***1770*** (956)	***2100*** (1286)	***2420*** (1606)	***2750*** (1936)

FAF - THR	6.7 NM	70 kt	85 kt	100 kt	115 kt	130 kt	160 kt	185 kt
		5 min 45	4 min 44	4 min 01	3 min 30	3 min 06	2 min 31	2 min 10
VSP (ft/min)		370	450	525	605	685	845	975

© SIA