

APPROCHE A VUE

Visual approach

Agréée à usage restreint
Restricted use

AVIGNON

Centre hospitalier/Hospital

AD 3 APP 01

22 JAN 2026

	ALT : 69 (3 hPa)	VAR : 2°E (2025)
	LAT : 43 55 13 N	
	LONG : 004 47 56 E	

TWR : AVIGNON Tour/Tower 122.600
Absence ATS : A/A (122.600) FR seulement/only
COM : SAMU 84 122.980

EN SURFACE / ABOVE GROUND

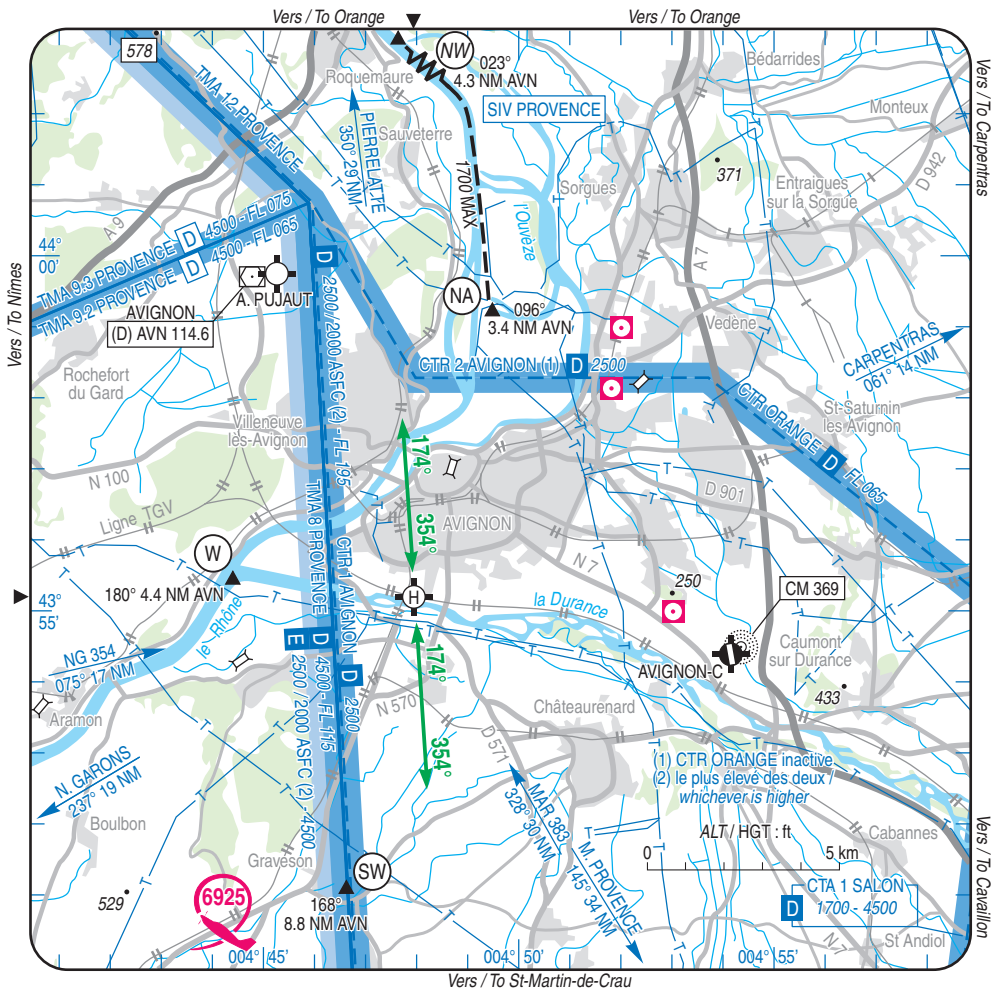

AVIGNON

Centre hospitalier/Hospital

AD 3 ATT 01

ATTERRISSAGE A VUE

Visual landing

22 JAN 2026

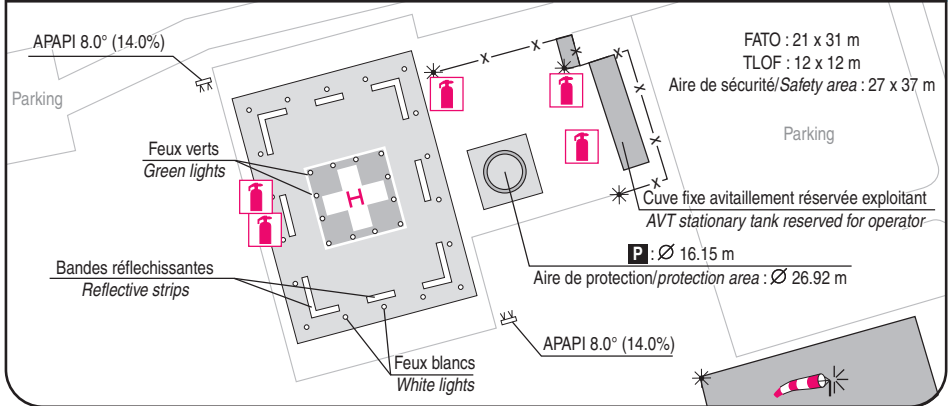
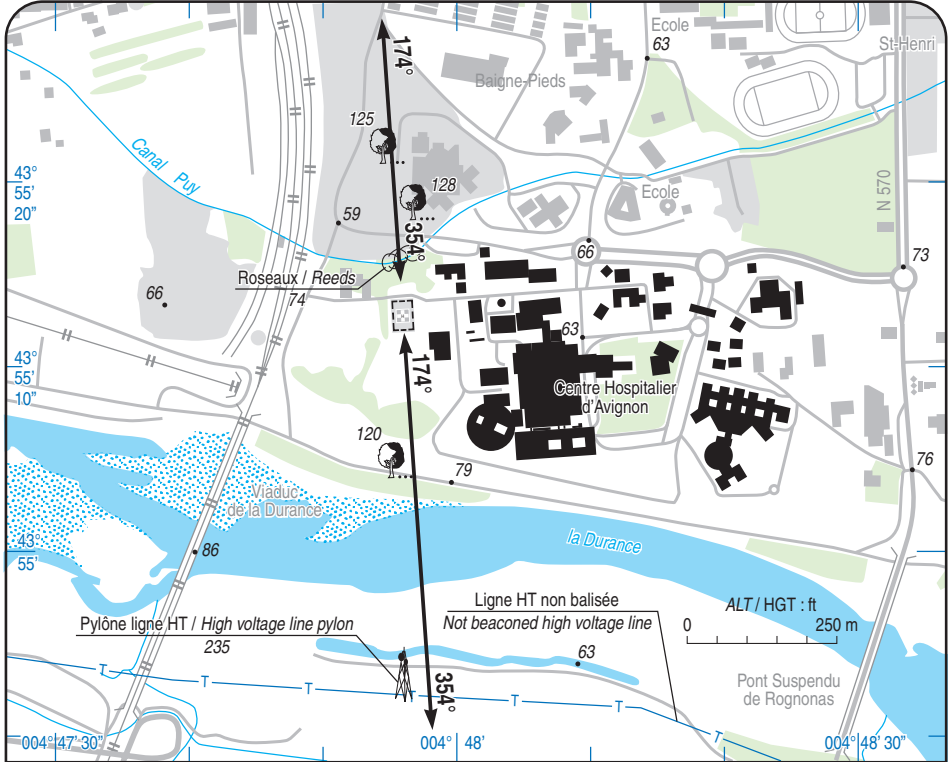

1 - Exploitant / Operator :

Centre hospitalier d'Avignon

☎ 04 32 75 33 33 - FAX : 04 32 75 39 74

2 - CAA : DSAC Sud-Est (voir/see GEN)

3 - AVT : NIL

4 - RFFS : 5 extincteurs à poudre / 5 powder fire extinguishers

(total 250 kg) + 2 extincteurs/extinguishers CO2 de/of 2 kg

5 - Police - Douanes / Police - Customs : NIL

6 - Hangars disponibles / Available hangars : NIL

7 - Réparations / Repairs facility : NIL

8 - Type de surface / Surface : enrobé / bituminous

9 - Force portante / Strength : 10 T



AVIGNON

Centre hospitalier / Hospital

Consignes particulières / Special instructions

Conditions d'utilisation de l'hélistation

Utilisation de nuit : oui.

Utilisation en IFR : non.

Pentes des surfaces de protection dans les trouées :
côté Sud 8%, côté Nord 9%.

Plateforme exclusivement réservée à l'exécution des missions de service public incombant au centre hospitalier.

Procédures et consignes particulières

Procédures d'arrivée, de départ et de transit dans la CTR d'Avignon : voir fiche VAC AVIGNON-CAUMONT.

Le point N (R 356 / 12.5 NM HRP) n'est utilisable que lorsque la CTR ORANGE est inactive.

Aucun mouvement ne devra avoir lieu simultanément sur la FATO et sur l'aire de stationnement.

La mise en service des indicateurs APAPI devra faire l'objet d'un préavis minimum de 15 min au
TEL : 04 32 75 32 82 - FAX : 04 90 82 05 90 (SAMU 84).

Les atterrissages faces au Nord, de nuit, imposent l'utilisation de l'indicateur visuel de pente d'approche.

Tout mouvement devra faire l'objet d'un préavis destiné à neutraliser la circulation de la voie de liaison située au nord de la plateforme (TEL : 04 32 75 32 82 régulation SAMU).

Helistation operating conditions

Night use : yes.

IFR use : no.

Funnel surfaces slope : South side 8%, North side 9%.

Helipad exclusively reserved to the performance of public service missions under the hospital's responsibility.

Procedures and special instructions

Arrival, departure and transit procedures in Avignon CTR : see VAC AVIGNON-CAUMONT.

Point N (R 356 / 12.5 NM HRP) can only be used when ORANGE CTR is inactive.

Simultaneous movement on FATO and PRKG area is prohibited.

The APAPI indicator's operational start shall give rise to a minimum prior notice of 15 min by calling
TEL : 04 32 75 32 82 or FAX : 04 90 82 05 90 (SAMU 84).

North-facing night-time landing imposes the use of the visual approach slope indicator.

Any movement shall give rise to a prior notice in order to neutralize the traffic on the junction road located North of the helipad (TEL : 04 32 75 32 82 SAMU dispatch).