

# ATTERRISSAGE A VUE

## Visual landing

Ouvert à la CAP  
Public air traffic

# MONTARGIS VIMORY

## AD 2 LFEM ATT 01

14 MAY 2026

	<b>ALT AD : 308 (12 hPa)</b> LAT : 47 57 38 N LONG : 002 41 09 E	<b>LFEM</b> VAR : 2°E (2025)
--	--	---------------------------------

APP : NIL  
TWR : NIL  
A/A : 123.355

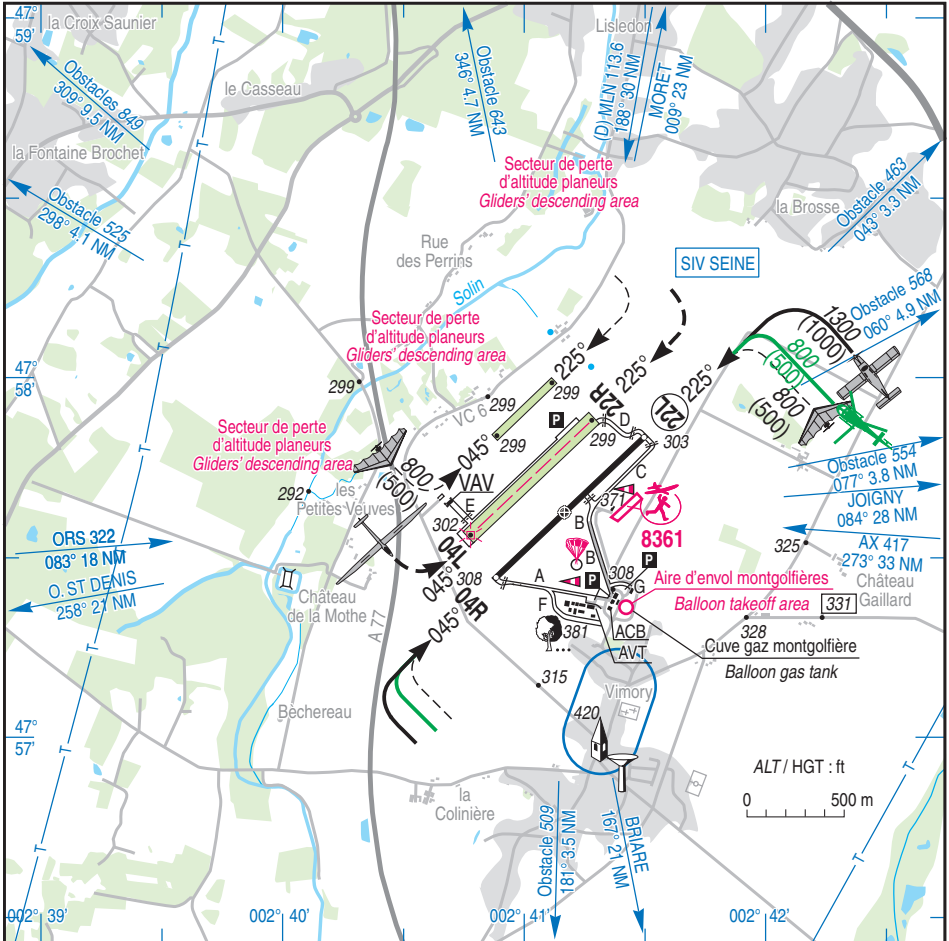

RWY	QFU	Dimensions Dimension	Nature Surface	Résistance Strength	TODA	ASDA	LDA
04R 22L	045 225	1048 x 23	Revêtue Paved	5.7 t	1048 1048	1048 1048	1048 1048
04L 22R	045 225	900 x 80	Non revêtue Unpaved	-	900 900	900 900	900 900

Aides lumineuses : NIL

Lighting aids : NIL



AMDT 06/26 CHG : VAR, hPa, QFU, numéros de piste/RWY designation, modifications RWY 04R/22L, ajout AVT/fuel et/and cuve gaz montgolfière/balloon gas tank added, orientations, TWY F et/and G, PRKG G ajouté/added.

© SIA

---

## MONTARGIS VIMORY

---

### Consignes particulières / *Special instructions*

#### **Procédures et consignes particulières**

Roulage interdit hors RWY et TWY.

Bande ULM réservée aux ULM basés.

Pendant l'activité réelle de treuillage/remorquage annoncée sur la fréquence A/A, reconnaissance de site au-dessus de 2500 ft AMSL.

QFU 225° préférentiel cause environnement.

#### **Activités particulières**

- ← Activité de planeurs treuillés/remorqués N° 909 : voir AIP ENR 5.5
- ← Parachutage N° 204 : voir AIP ENR 5.5
- ← AEM N° 8361 : voir AIP ENR 5.5

#### ***Procedures and special instructions***

*Taxiing prohibited except on RWY and TWY.*

*ULM strip reserved for home based ULM.*

*During real winching activity announced on A/A FREQ, evaluation of site above 2500 ft AMSL.*

*Preferred QFU : 225°, due to environment.*

#### ***Various activities***

*Tow-glidern activity NR 909 : see AIP ENR 5.5*

*PJE NR 204 : see AIP ENR 5.5*

*AEM NR 8361 : see AIP ENR 5.5*

---

**MONTARGIS VIMORY**

---

**Informations diverses / Miscellaneous**

Horaires sauf indication contraire / *Timetables unless otherwise specified*  
 UTC HIV ; HOR ETE : -1HR / UTC WIN ; SUM SKED : -1HR

- 1 - **Situation / Location** : 5 km SW Montargis - (45 Loiret).
- 2 - **ATS** : NIL.
- 3 - **VFR de nuit / Night VFR** : Non agréé / *Not approved*
- 4 - **Exploitant d'aérodrome / AD operator** : Communauté d'agglomération Montargeoise et Rives du Loing  
 1 rue du Faubourg de la chaussée - BP 317  
 45203 MONTARGIS CEDEX  
 TEL : 02 38 95 02 02 - FAX : 02 38 95 02 29.
- 5 - **CAA** : DSAC Ouest (voir / *see* GEN).
- 6 - **BRIA** : BORDEAUX (voir / *see* GEN).
- 7 - **Préparation du vol / Flight preparation** : Acheminement / *Addressing* FPL : voir / *see* GEN.
- 8 - **MET** : voir / *see* GEN ; Station: NIL.
- 9 - **Douanes, Police / Customs, Police** : NIL.
- 10 - **AVT** : Carburant / *Fuel* : 100 LL  
 Automate H24  
 Paiement comptant et carte TOTAL  
*Automatic dispenser H24*  
*Cash payment and TOTAL card.*
- 11 - **RFFS** : Niveau 1 / *Level 1* ; 50 kg poudre ABC / *50 kg ABC powder.*
- 12 - **Péril animalier / Wildlife strike hazard** : NIL.
- 13 - **Hangars pour aéronefs de passage / Transient aircraft hangars** : NIL
- 14 - **Réparations / Repairs** : Atelier ULM société Air Fly System Tel : 06 67 94 95 78  
 E-mail : info@airflysystem.com
- ← 15 - **ACB** : du Gâtinais TEL : 02 38 85 03 90 E-mail : contact@ac-gatinais.com  
 Centre de Vol à Voile de Montargis TEL : 02 38 98 76 72 E-mail : planeurs.montargis@sfr.fr  
 Hélic - centre TEL : 06 07 77 17 32 E-mail : francisdavid.helico@orange.fr  
 Air Gâtinais club d'aérostation TEL : 06 03 01 72 77 E-mail : air.gatinais@free.fr  
 Club d'aéromodélisme du Gâtinais Jean Mermoz TEL : 06 79 47 31 60  
 ULM Loisir Montargis TEL : 06 60 84 41 13 E-mail : ulm.loisir.montargis@free.fr