

Objet : Création de Zones Réglementées Temporaires au profit de l'exercice ATHENA 2026.
PARTIE SUD et CENTRE

En vigueur : Du samedi 30 mai au jeudi 11 juin 2026

Lieux : FIR : BORDEAUX LFBB , MARSEILLE LFMM
AD : AURILLAC LFLW , BOURGES LFLD , BRIVE SOUILLAC LFSL , CAHORS LALBENQUE LFCC , CHATEAUX DEOLS LFLX , EGLETONS LFDE , LIMOGES BELLEGARDE LFBF , RODEZ AVEYRON LFCR , USSEL THALAMY LFCU

VUE GENERALE

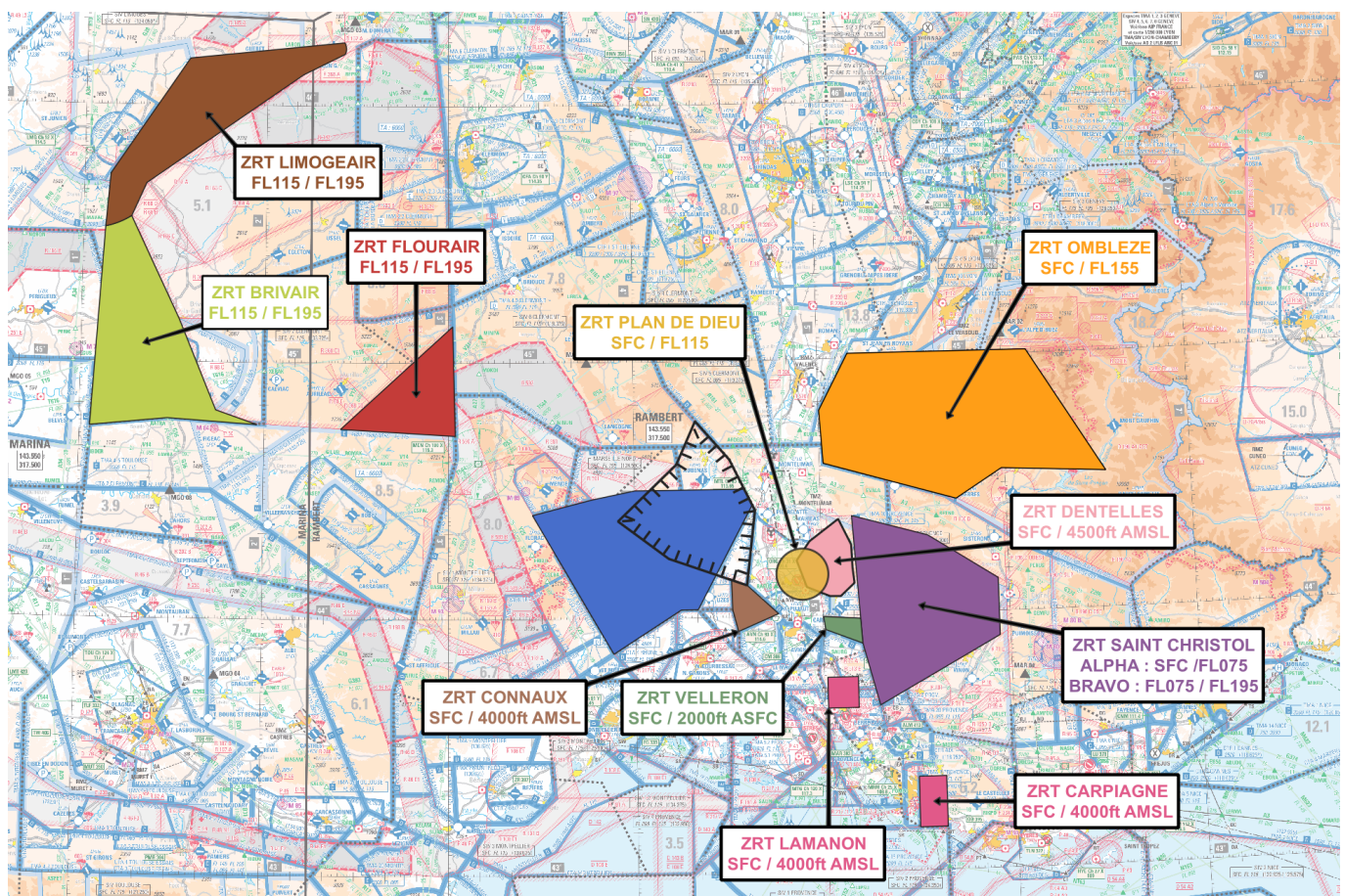

ACTIVITÉ

Exercice national mettant en œuvre un nombre important d'aéronefs de la Défense, avec ou sans équipage à bord, français et étrangers évoluant en CAM, en toutes conditions de vol et à toutes altitudes.

STATUT

Zones réglementées temporaires (ZRT) qui coexistent avec les espaces aériens contrôlés avec lesquels elles interfèrent et se substituent aux portions d'espaces aériens non contrôlés avec lesquelles elles interfèrent.

SERVICES RENDUS**Toutes ZRT sauf VELLERON, CARPIAGNE et LAMANON :**

CAM : Les services de contrôle, d'information de vol et d'alerte sont rendus dans les ZRT par l'organisme gestionnaire.

CAG : Les organismes de ATS habituels rendent les services de la circulation aérienne conformément à la classe des espaces aériens avec lesquels les ZRT interfèrent.

ZRT VELLERON, CARPIAGNE et LAMANON :

CAG : Les organismes de ATS habituels rendent les services de la circulation aérienne conformément à la classe des espaces aériens avec lesquels les ZRT interfèrent

CAM : info et alerte

ORGANISMES A CONTACTER

Jusqu'au 29 mai :

Commandement de la Défense Aérienne et des Opérations Aériennes / EMO A7 / Section EA & Expertise 3D :

Téléphone : 04 87.65.54.05 ou 04 87.65 57 99

PNIA : 864 942 54.05 ou 864.942.47.99

A partir du 30 mai :

- AIRSPACE MANAGER EXERCICE ATHENA :

Téléphone : 06.20.37.52.93

- ZRT BRIVAIR, LIMOGEAIR et FLOURAIR :

CDC de Mont de Marsan

Téléphone : 05.58.06.84.51

- ZRT DENTELLES, PLAN DE DIEU et CONNAUX :

ESCA d'Orange

Téléphone : 04.90.11.56.11

-ZRT VELLERON, SAINT CHRISTOL, LA GRAND'COMBE, AUBENAS, LAMANON, OMBLEZE et CARPIAGNE :

CDC de Lyon Mont Verdun

Téléphone: 04.87.65.61.99 ou 04.87.65.55.21

DISPOSITIONS COMPLEMENTAIRES**Des activités complémentaires sont programmées dans les espaces suivants :**

- Terrains d'Ussel et Egletons, en concertation avec les gestionnaires respectifs, du 9 juin 16h00 au 11 juin 10h00
- TRA 10A/B et TRA 43A
 - le 3 juin 20h00 - 23h59
 - le 9 juin 20h00 - 23h59
 - le 10 juin 08h00 - 12h00 puis 17h00 - 21h00, 2h d'activation par créneau
- TRA 42 N sur les mêmes créneaux d'activation que les ZRT AUBENAS et LA GRAND'COMBE
- LF-R 68 A/B/C et LF-R368 A/B/C1/C2
 - du 2 juin 18h00 au 3 juin 10h00
 - du 3 juin 16h00 au 4 juin 10h00
 - du 9 juin 18h00 au 10 juin 12h00
 - le 10 juin de 17h00 à 21h00
- LF-R 11 A/B sur les mêmes horaires d'activation que les ZRT SAINT CHRISTOL A/B
- LF-R 203 A du 1er juin 12h00 au 4 juin 03h00
- LF-R 283 sur les mêmes horaires d'activation que la ZRT CARPIAGNE
- LF-R 8 et R190 A/B/C en coordination avec les gestionnaires respectifs

Activité "Drone" :

En complément des R68, R368, ZRT DENTELLES, CONNAUX, VELLERON, SAINT CHRISTOL, LA GRAND'COMBE, AUBENAS, LAMANON, OMBLEZE et CARPIAGNE, le transit du drone nécessitera l'activation de corridors conformément au SUP AIP 053/26.

Restrictions :

Les LF-R196 ne seront pas actives pendant les créneaux d'activation de la ZRT OMBLEZE.

Les LF-R71, R101, R276, CTA2 Salon et ZRT VELLERON ne seront pas actives en cas d'activation de la ZRT SAINT CHRISTOL ALPHA.

Les LF-R108 AF 2 et 3 ne seront pas actives pendant les créneaux d'activation de la ZRT LAMANON.

Les ZRT DENTELLES et PLAN DE DIEU ne seront pas actives pendant les créneaux d'activation de la ZRT CONNAUX.

Les ZRT AUBENAS et GRAND COMBE ne seront pas actives pendant les créneaux d'activation de la ZRT PLAN DE DIEU.

Zones d'exclusion en ZRT SAINT CHRISTOL APLHA valables LS-CS

- **Séderon** : Cercle de 2.5Nm de rayon centré sur 44°13'19"N, 005°30'20"E, de SFC à 1500 ft ASFC
- **Banon** : Cercle de 1Nm de rayon centré sur 44°02'32"N, 005°38'03"E, de SFC à 1500 ft ASFC

Activité POKER et Scramble A sur Orange prioritaires sur activité Athena

ZONES RÉGION CENTRE

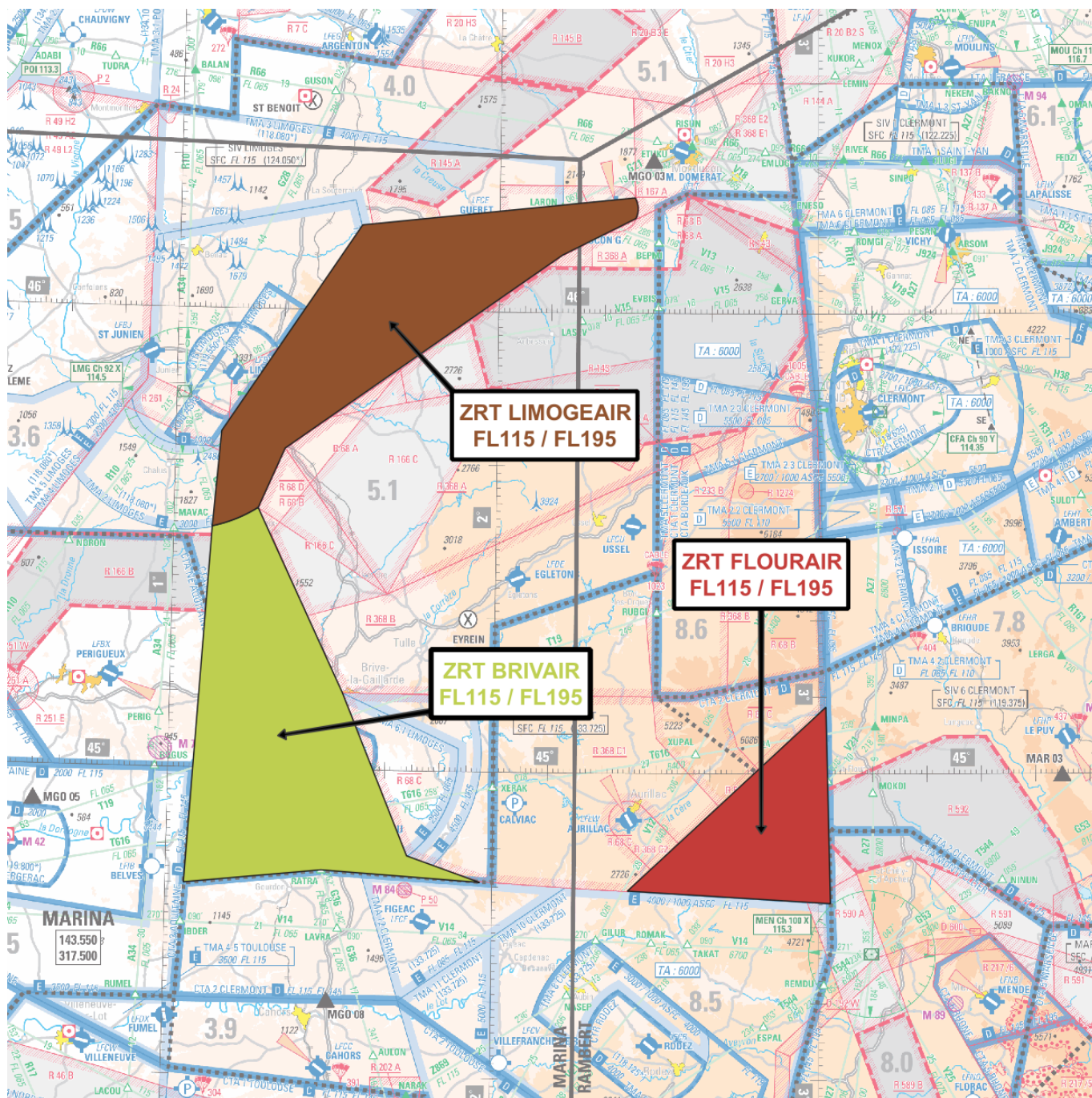

Extrait Carte 1 / 1 000 000 SIA - Édition 2 - 2025

DATES ET HEURES D'ACTIVITÉ			
ZRT activables. Prévision d'activation connue auprès de l'Airspace Manager à J-1 ouvert 12h00			
Dates	ZRT LIMOGÉAIR	ZRT BRIVAIR	ZRT FLOURAIR
03 juin 2026	2000 - 2359	2000 - 2359	2000 - 2359
09 juin 2026	2000 - 2359	2000 - 2359	2000 - 2359
10 juin 2026	0800 - 1200	0800 - 1200	0800 - 1200
	2h d'activation sur la période 1700 - 2100	2h d'activation sur la période 1700 - 2100	2h d'activation sur la période 1700 - 2100
	2h d'activation sur la période	2h d'activation sur la période	2h d'activation sur la période

INFORMATION DES USAGERS
<ul style="list-style-type: none"> • BORDEAUX ACC : <i>Fréquences de contrôle</i> • MARSEILLE ACC (ZRT FLOURAIR) : <i>Fréquences de contrôle</i> • Clermont INFO / APP : 122,225 MHz 119,375 MHz 133,725 MHz • Limoges INFO : 124,050 MHz • Limoges APP : 118,080 MHz • Aquitaine INFO : 120,575 MHz • RAMBERT (CDC de Lyon Mont Verdun) : 143,550 MHz 317,500 MHz • MARINA (CDC de Mont de Marsan) : 143,550 MHz 317,500 MHz

GESTIONNAIRES
Centre de Détection et de Contrôle de Mont-de-Marsan ou CDC de remplacement

CONDITIONS DE PÉNÉTRATION
<p>CAG / CAM, contournement obligatoire sauf pour :</p> <ul style="list-style-type: none"> - les aéronefs participant à l'exercice, - CAG/IFR, après coordination et accord de MARINA (CDC de Mont de MARSAN) ou du CDC de remplacement, pour les aéronefs à l'arrivée ou au départ des aérodromes de BOURGES (LFLD), CHATEAUROUX (LFLX), LIMOGES BELLEGARDE (LFBL), BRIVE SOUILLAC (LFSL), AURILLAC (LFLW), CAHORS (LFCC) et RODEZ-AVEYRON (LFCR), - les aéronefs effectuant des activités militaires, de douane, de police, de recherche et sauvetage, de lutte contre les incendies, du transport médical ayant à intervenir dans le cadre de l'exécution de leurs missions et lorsque celles-ci ne permettent pas le contournement de la zone, après coordination avec le Centre de Détection et de Contrôle concerné via le Détachement Civil de Coordination.

LIMITES LATÉRALES ET VERTICALES		
<p>ZRT LIMOGAIR <i>(ERNIP identification : LFR1VL)</i></p> <p>LIMITES LATÉRALES 45°43'52" N, 001°08'35" E 46°11'04" N, 001°34'14" E 46°15'02" N, 002°25'32" E arc horaire de 3 nm de rayon centré sur 46°13'34" N, 002°21'46" E 46°12'20.74" N, 002°25'42.77" E 46°07'28" N, 002°11'54" E 45°41'45" N, 001°20'30" E 45°33'55" N, 001°15'42" E arc horaire de 18nm de rayon centré sur 45°48'57.30" N, 001°01'32.10" E 45°31'24" N, 001°07'14" E 45°43'52" N, 001°08'35" E</p> <p>LIMITES VERTICALES FL 115 / FL 195</p>	<p>ZRT BRIVAIR <i>(ERNIP identification : LFR1VB)</i></p> <p>LIMITES LATÉRALES 45°33'55" N, 001°15'42" E arc horaire de 18nm de rayon centré sur 45°48'57.30" N, 001°01'32.10" E 45°31'24" N, 001°07'14" E 44°44'52" N, 001°03'28" E 44°46'49" N, 001°28'39" E 44°45'30" N, 001°57'51" E 44°48'50" N, 001°44'22" E 45°10'00" N, 001°32'00" E 45°33'55" N, 001°15'42" E</p> <p>LIMITES VERTICALES FL 115 / FL 195</p>	<p>ZRT FLOURAIR <i>(ERNIP identification : LFR1VF)</i></p> <p>LIMITES LATÉRALES 45°08'39" N, 003°01'27" E 44°43'01" N, 003°02'17" E 44°44'34" N, 002°25'00" E 45°08'39" N, 003°01'27" E</p> <p>LIMITES VERTICALES FL 115 / FL 195</p>

ZONES SUD-EST

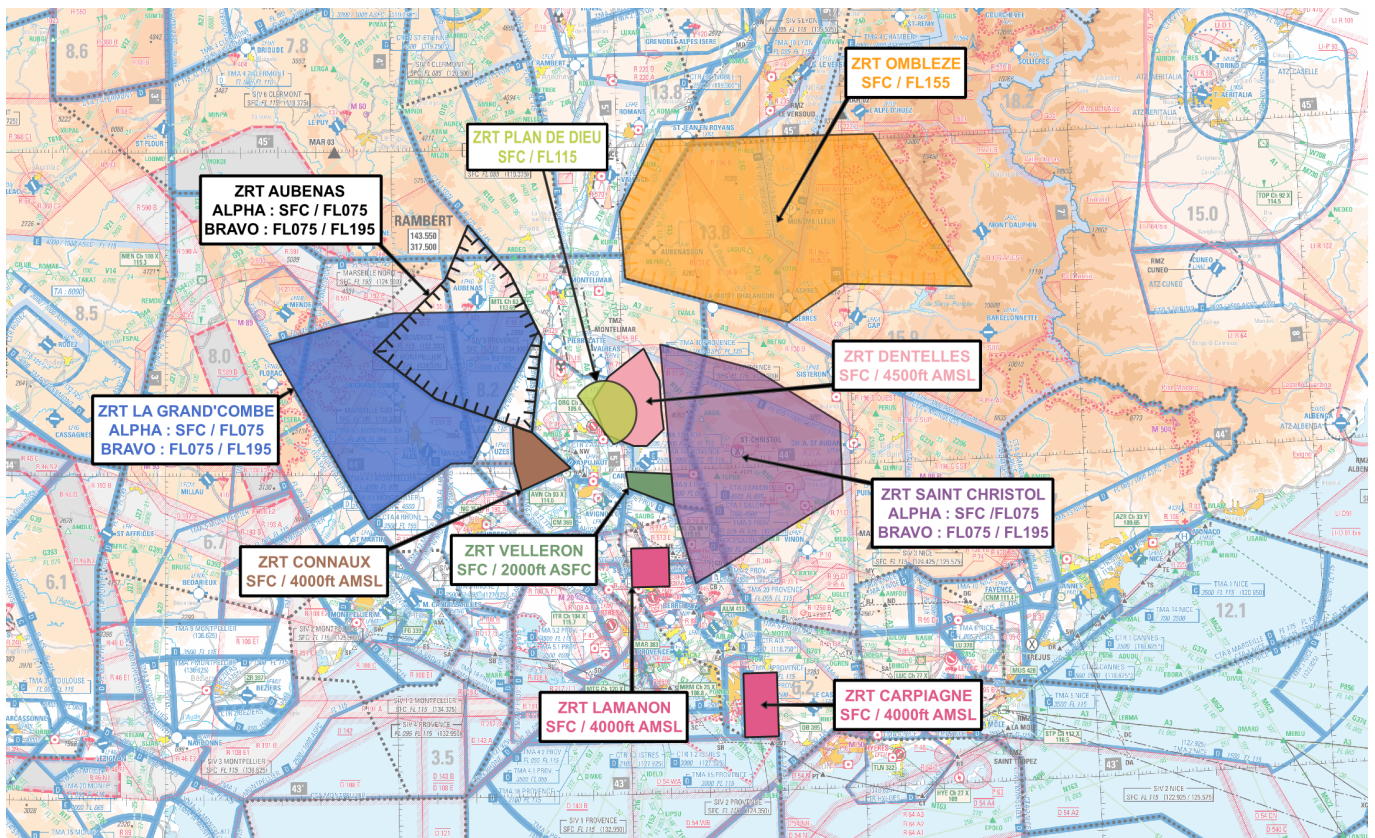

Extrait Carte 1 / 1 000 000 SIA - Édition 2 - 2025

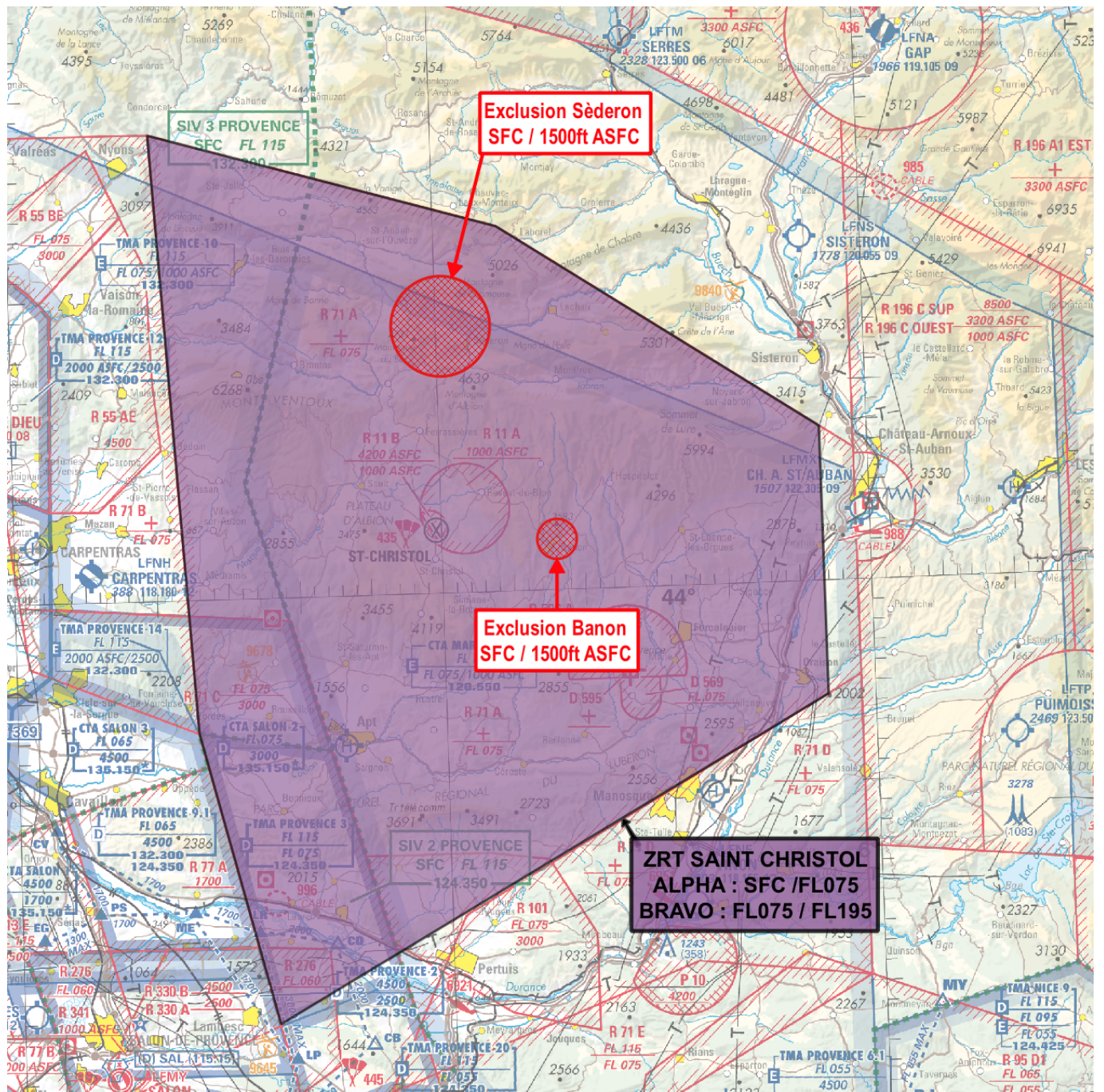

Extrait carte 1/500 000 OACI - Edition 2025

DATES ET HEURES D'ACTIVITÉ

ZRT activables. Prévision d'activation connue auprès de l'Airspace Manager à J-1 13h00

ZRT DENTELLES

- Du 01 juin 2026 à 2100 au 05 juin 2026 à 0300 - 2 créneaux de 3h max d'activation sur la période
- Du 08 juin 2026 à 2100 au 10 juin 2026 à 0300 - 2 créneaux de 3h max d'activation sur la période

ZRT PLAN DE DIEU

- Du 30 mai 2026 à 1200 au 11 juin 2026 à 2330 - Chaque jour 2 périodes d'activation possible : 12h00-14h00 et 20h00-23h30

ZRT CONNAUX

- Du 02 juin 2026 à 2100 au 03 juin 2026 à 0300 - 3h d'activation max
- Du 08 juin 2026 à 2100 au 09 juin 2026 à 0300 - 3h d'activation max

ZRT VELLERON

- Du 30 mai 2026 à 1200 au 11 juin 2026 à 2330 - Sur toute la période, 3 jours max d'activation, activation quotidienne d'1 créneau de 12h00 à 14h00 et d'1 créneau de 18h00 à 23h30

ZRT SAINT CHRISTOL ALPHA / ZRT SAINT CHRISTOL BRAVO

- Du 30 mai 2026 à 1200 au 11 juin 2026 à 2330 - Sur toute la période, 5 jours max d'activation, activation quotidienne d'1 créneau de 12h00 à 14h00 et d'1 créneau de 18h00 à 23h30, ZRT inactives les 5, 6 et 10 juin

ZRT LA GRAND'COMBE ALPHA / BRAVO

- Du 01 juin 2026 à 2130 au 05 juin 2026 à 0300 - Activable chaque jour sur le créneau 21h30 - 03h00

ZRT AUBENAS ALPHA / BRAVO

- Du 01 juin 2026 à 2100 au 02 juin 2026 à 0300
- Du 04 juin 2026 à 2100 au 05 juin 2026 à 0300
- Du 05 juin 2026 à 2100 au 06 juin 2026 à 0300
- Du 08 juin 2026 à 2100 au 09 juin 2026 à 0300

ZRT LAMANON

- Du 02 juin 2026 à 2100 au 03 juin 2026 à 0300
- Du 04 juin 2026 à 2100 au 05 juin 2026 à 0300
- Du 08 juin 2026 à 2100 au 09 juin 2026 à 0300

ZRT OMBLEZE

- Du 01 juin 2026 à 2100 au 05 juin 2026 à 0300 - Activable chaque jour sur le créneau 21h00 - 03h00
- Du 08 juin 2026 à 2100 au 10 juin 2026 à 0300 - Activable chaque jour sur le créneau 21h00 - 03h00

ZRT CARPIAGNE

- Du 08 juin 2026 à 2100 au 09 juin 2026 à 0000

INFORMATION DES USAGERS

- ORANGE APP : 118,925 MHz
- PROVENCE APP/INFO : 132,300 MHz 124,350 MHz
- SALON APP : 142,175 MHz 135,150 MHz
- MARSEILLE INFO : 124,500 MHz 120,550 MHz
- MARSEILLE ACC : Fréquences de contrôle
- MONTPELLIER INFO : 134,380 MHz pour la ZRT LA GRAND'COMBE
- LYON INFO : 135,530 MHz pour la ZRT OMBLEZE
- RAMBERT (CDC de Lyon Mont Verdun) : 143,550 MHz 317,500 MHz
- CLERMONT INFO : 119,375 MHz pour les ZRT AUBENAS et LA GRAND'COMBE

GESTIONNAIRES**ZRT DENTELLES, PLAN DE DIEU et CONNAUX** : ESCA d'Orange**ZRT AUBENAS, LA GRAND'COMBE, VELLERON, SAINT CHRISTOL ALPHA/BRAVO, LAMANON, OMBLEZE et CARPIAGNE** : CDC de Lyon Mont Verdun ou CDC de remplacement**CONDITIONS DE PÉNÉTRATION**

CAG / CAM, contournement obligatoire sauf pour :

- les aéronefs autorisés participant à l'exercice
- Les aéronefs effectuant des activités militaires, de douane, de police, de recherche et sauvetage, de lutte contre les incendies, du transport médical ayant à intervenir dans le cadre de l'exécution de leurs missions et lorsque celles-ci ne permettent pas le contournement de la zone, après coordination avec le gestionnaire.

Toutes les activités aériennes sportives et récréatives situées à l'intérieur de la ZRT sont suspendues durant les créneaux d'activation.**LIMITES LATÉRALES ET VERTICALES**

ZRT DENTELLES	ZRT PLAN DE DIEU	ZRT CONNAUX
<p>LIMITES LATÉRALES 44°11'00"N , 005°10'00"E 44°07'30"N , 005°10'30"E 44°04'30"N , 005°06'00"E 44°04'33"N , 005°02'33"E 44°06'48"N , 004°55'10"E 44°13'04"N , 004°52'04"E 44°17'30"N , 004°56'21"E 44°22'33"N , 005°05'46"E 44°16'30"N , 005°09'45"E 44°11'00"N , 005°10'00"E</p> <p>LIMITES VERTICALES SFC / 4500 ft AMSL</p>	<p>LIMITES LATÉRALES 44°04'58"N , 004°57'15"E 44°14'03"N , 004°48'09"E arc horaire de 6Nm de rayon centré sur 44°10'46"N , 004°55'08"E 44°04'58"N , 004°57'15"E</p> <p>LIMITES VERTICALES SFC / FL 115</p>	<p>LIMITES LATÉRALES 43°56'45"N , 004°33'00"E 44°01'53"N , 004°31'13"E 44°09'00"N , 004°31'00"E 44°07'31"N , 004°35'59"E 44°00'44"N , 004°45'55"E 43°56'45"N , 004°33'00"E</p> <p>LIMITES VERTICALES SFC / 4000 ft AMSL</p>
<p>ZRT VELLERON</p> <p>LIMITES LATÉRALES 43°59'49"N , 005°00'19"E 43°59'12"N , 005°12'09"E 43°53'21"N , 005°12'39"E 43°56'45"N , 005°00'53"E 43°59'49"N , 005°00'19"E</p> <p>LIMITES VERTICALES SFC / 2000 ft ASFC</p>	<p>ZRT SAINT CHRISTOL ALPHA</p> <p>LIMITES LATÉRALES 44°23'15" N, 005°10'07" E 44°18'13" N, 005°34'27" E 44°07'43" N, 005°56'40" E 43°54'21" N, 005°56'40" E 43°38'47" N, 005°17'46" E 43°53'21" N, 005°12'39" E 44°23'15" N, 005°10'07" E A l'exclusion : - des LF-D569 et LF-D595 lorsqu'elles sont actives - des secteurs d'exclusion Banon, et Sèderon définis en dispositions complémentaires</p> <p>LIMITES VERTICALES SFC / FL 075</p>	<p>ZRT SAINT CHRISTOL BRAVO</p> <p>LIMITES LATÉRALES 044°23'15" N, 005°10'07" E 044°18'13" N, 005°34'27" E 044°07'43" N, 005°56'40" E 043°54'21" N, 005°56'40" E 043°38'47" N, 005°17'46" E 043°53'21" N, 005°12'39" E 044°23'15" N, 005°10'07" E A l'exclusion de la LF-D595 lorsqu'elle est active</p> <p>LIMITES VERTICALES FL 075 / FL 195</p>

<p>ZRT LA GRAND'COMBE ALPHA / BRAVO</p> <p>LIMITES LATÉRALES 44°26'17"N , 004°38'09"E 44°02'00"N , 004°20'11"E 44°02'00"N , 004°14'46"E 43°51'51"N , 003°52'59"E 44°24'26"N , 003°27'12"E 44°28'01"N , 003°46'36"E 44°30'00"N , 004°00'17"E 44°30'00"N , 004°35'40"E 44°26'17"N , 004°38'09"E</p> <p>LIMITES VERTICALES SFC - FL 075 / FL 195</p>	<p>ZRT AUBENAS ALPHA / BRAVO</p> <p>LIMITES LATÉRALES 44°22'54"N , 003°54'46"E 44°36'01"N , 004°13'51"E 44°46'05"N , 004°20'08"E 44°37'00"N , 004°31'00"E 44°25'00"N , 004°39'00"E 44°07'31"N , 004°35'59"E 44°14'00"N , 004°11'00"E 44°22'54"N , 003°54'46"E</p> <p>LIMITES VERTICALES SFC - FL 075 / FL 195</p>	<p>ZRT LAMANON</p> <p>LIMITES LATÉRALES 43°38'22"N , 005°01'09"E 43°45'34"N , 005°01'09"E 43°45'34"N , 005°10'55"E 43°38'22"N , 005°10'55"E 43°38'22"N , 005°01'09"E</p> <p>LIMITES VERTICALES SFC / 4000 ft AMSL</p>
<p>ZRT OMBLEZE</p> <p>LIMITES LATÉRALES 44°35'39"N , 005°01'24"E 44°48'04"N , 005°00'22"E 45°01'14"N , 005°10'05"E 45°00'54"N , 006°08'15"E 44°31'51"N , 006°32'45"E 44°33'20"N , 005°59'01"E 44°26'34"N , 005°44'02"E 44°35'39"N , 005°01'24"E</p> <p>LIMITES VERTICALES SFC / FL 155</p>	<p>ZRT CARPIAGNE</p> <p>LIMITES LATÉRALES 43°10'00"N , 005°38'00"E 43°10'01"N , 005°29'16"E 43°21'50"N , 005°29'21"E 43°21'50"N , 005°38'00"E 43°10'00"N , 005°38'00"E</p> <p>LIMITES VERTICALES SFC / 4000 ft AMSL</p>	