

BULLETIN DE MISE A JOUR

AIP AMENDMENT

NON AIRAC FRANCE VACH NR 05/2026

DATE DE MISE EN VIGUEUR / IMPLEMENTATION DATE 16 APR 2026

PAGE A INSERER	DATE	PAGE A SUPPRIMER	DATE
<i>Page to be inserted</i>		<i>Page to be removed</i>	
GEN			
CTL-1	16 APR 2026	CTL-1	P.D.
CTL-2	16 APR 2026	CTL-2	P.D.
CTL-3	16 APR 2026	CTL-3	P.D.
CTL-4	16 APR 2026	CTL-4	P.D.
CTL-5	16 APR 2026	CTL-5	P.D.
CTL-6	16 APR 2026	CTL-6	P.D.
CTL-7	16 APR 2026	CTL-7	P.D.
CTL-8	16 APR 2026	CTL-8	P.D.
CTL-9	16 APR 2026	CTL-9	P.D.
CTL-10	16 APR 2026	CTL-10	P.D.
AD			
BORDEAUX MERIGNAC			
AD 3 LFBD H APP 01	16 APR 2026	AD 3 LFBD H APP 01	P.D.
NANTES ATLANTIQUE			
AD 3 LFRS H APP 01	16 APR 2026	AD 3 LFRS H APP 01	P.D.
OLORON SAINTE MARIE CENTRE HOSPITALIER			
AD 3 LF344 H APP 01	16 APR 2026	AD 3 LF344 H APP 01	P.D.
AD 3 LF344 H ATT 01	16 APR 2026	AD 3 LF344 H ATT 01	P.D.
PAU PYRENEES			
AD 3 LFBP H APP 01	16 APR 2026	AD 3 LFBP H APP 01	P.D.
AD 3 VACH LFBP TXT01	16 APR 2026	AD 3 VACH LFBP TXT01	P.D.
SAINTE MARIE CENTRE HOSPITALIER			
AD 3 LF192 H APP 01	16 APR 2026	AD 3 LF192 H APP 01	P.D.
TOULOUSE BLAGNAC			
AD 3 LFBO H APP 01	16 APR 2026	AD 3 LFBO H APP 01	P.D.
TOULOUSE PURPAN			
AD 3 LF362 H APP 01	16 APR 2026	AD 3 LF362 H APP 01	P.D.

PAGE LAISSEE INTENTIONNELLEMENT VIDE / Page intentionally left blank

GEN 0.4.VACH LISTE RECAPITULATIVE DES PAGES DE VACH

CHECKLIST OF VACH PAGES

PARTIE 1 GENERALITES (GEN) GENERAL (GEN)

GEN 0

CTL-1	16 APR 2026
CTL-2	16 APR 2026
CTL-3	16 APR 2026
CTL-4	16 APR 2026
CTL-5	16 APR 2026
CTL-6	16 APR 2026
CTL-7	16 APR 2026
CTL-8	16 APR 2026
CTL-9	16 APR 2026
CTL-10	16 APR 2026

GEN 1

GENERALITES 04 SEP 2025

GEN 2

PARTIE 3 AERODROMES (AD) PART 3 - AERODROMES (AD)

AD 3

ABBEVILLE CENTRE HOSPITALIER

AD 3 LF001 H APP 01 15 MAY 2025
AD 3 LF001 H ATT 01 15 MAY 2025

AIX EN PROVENCE CENTRE HOSPITALIER

AD 3 LF236 H APP 01 22 JAN 2026
AD 3 LF236 H ATT 01 22 JAN 2026
AD 3 VACH LF236 TXT01 22 JAN 2026

AJACCIO CENTRE HOSPITALIER

AD 3 LF482 H APP 01 25 DEC 2025
AD 3 LF482 H ATT 01 25 DEC 2025
AD 3 VACH LF482 TXT01 25 DEC 2025

ALBERTVILLE CENTRE HOSPITALIER

AD 3 LF004 H APP 01 21 JUN 2018
AD 3 LF004 H ATT 01 21 JUN 2018

ALENCON CENTRE HOSPITALIER

AD 3 LF007 H APP 01 18 APR 2024
AD 3 LF007 H ATT 01 29 DEC 2022

ALES CENTRE HOSPITALIER

AD 3 LF434 H APP 01 22 FEB 2024
AD 3 LF434 H ATT 01 22 FEB 2024

ALPES LEMAN CENTRE HOSPITALIER

AD 3 LF433 H APP 01 24 FEB 2022
AD 3 LF433 H ATT 01 24 FEB 2022

AMBOISE CENTRE HOSPITALIER

AD 3 LF402 H APP 01 15 MAY 2025
AD 3 LF402 H ATT 01 20 JUN 2019

AMIENS CENTRE HOSPITALIER UNIVERSITAIRE SUD 1

AD 3 LF439 H APP 01 20 APR 2023
AD 3 LF439 H ATT 01 20 APR 2023

AMIENS CENTRE HOSPITALIER UNIVERSITAIRE SUD 2

AD 3 LF008 H APP 01 20 APR 2023
AD 3 LF008 H ATT 01 20 APR 2023

AMILLY CENTRE HOSPITALIER

AD 3 LF233 H APP 01 23 JAN 2025
AD 3 LF233 H ATT 01 23 JAN 2025

ANGERS CENTRE HOSPITALIER

AD 3 LF255 H APP 01 30 NOV 2023
AD 3 LF255 H ATT 01 21 APR 2022
AD 3 VACH LF255 TXT01 21 APR 2022

ANGOULEME CENTRE HOSPITALIER

AD 3 LF010 H APP 01 30 DEC 2021
AD 3 LF010 H ATT 01 30 DEC 2021

ANNECY CENTRE HOSPITALIER

AD 3 LF012 H APP 01 22 FEB 2024
AD 3 LF012 H ATT 01 23 MAR 2023

ANNONAY CENTRE HOSPITALIER

AD 3 LF013 H APP 01 16 JUN 2022
AD 3 LF013 H ATT 01 12 AUG 2021

ANTIBES PORT VAUBAN

AD 3 LF014 H APP 01 28 NOV 2024
AD 3 LF014 H ATT 01 28 NOV 2024
AD 3 VACH LF014 TXT01 28 NOV 2024

APT CENTRE HOSPITALIER

AD 3 LF002 H APP 01 26 DEC 2024
AD 3 LF002 H ATT 01 26 DEC 2024

ARCACHON POLE SANTE

AD 3 LF454 H APP 01 25 DEC 2025
AD 3 LF454 H ATT 01 25 DEC 2025

ARCS 2000

AD 3 LF364 H APP 01 30 DEC 2021
AD 3 LF364 H ATT 01 30 DEC 2021

ARGENTAN CENTRE HOSPITALIER

AD 3 LF288 H APP 01 18 APR 2024
AD 3 LF288 H ATT 01 03 NOV 2022

ARRAS CENTRE HOSPITALIER

AD 3 LF396 H APP 01 03 OCT 2024
AD 3 LF396 H ATT 01 03 OCT 2024
AD 3 VACH LF396 TXT01 03 OCT 2024

AUBENAS CENTRE HOSPITALIER

AD 3 LF018 H APP 01 25 JAN 2024
AD 3 LF018 H ATT 01 25 JAN 2024

AUBERIVE

AD 3 LF035 H APP 01 20 FEB 2025
AD 3 LF035 H ATT 01 20 FEB 2025

AUCH CENTRE HOSPITALIER

AD 3 LF291 H APP 01 20 FEB 2025
AD 3 LF291 H ATT 01 20 FEB 2025

AULNAY SOUS BOIS CENTRE HOSPITALIER

AD 3 LF240 H APP 01 27 JAN 2022
AD 3 LF240 H ATT 01 27 JAN 2022

AUXERRE CENTRE HOSPITALIER

AD 3 LF294 H APP 01 18 AUG 2016
AD 3 LF294 H ATT 01 18 AUG 2016

AVIGNON CENTRE HOSPITALIER

AD 3 LF019 H APP 01 22 JAN 2026
AD 3 LF019 H ATT 01 22 JAN 2026
AD 3 VACH LF019 TXT01 22 JAN 2026

BAGNOLS SUR CEZE CENTRE HOSPITALIER

AD 3 LF457 H APP 01 25 FEB 2021
AD 3 LF457 H ATT 01 08 OCT 2020

BALE MULHOUSE

AD 3 LFSB H APP 01 28 NOV 2024
AD 3 LFSB H ATT 01 30 NOV 2023
AD 3 LFSB H APDC 01 13 JUN 2024
AD 3 VACH LFSB TXT01 10 AUG 2023
AD 3 VACH LFSB TXT02 18 AUG 2016
AD 3 VACH LFSB TXT03 10 AUG 2023
AD 3 VACH LFSB TXT04 04 SEP 2025
AD 3 VACH LFSB TXT05 10 AUG 2023
AD 3 VACH LFSB TXT06 10 AUG 2023

BAYONNE CENTRE HOSPITALIER DE LA COTE BASQUE

AD 3 LF022 H APP 01 26 DEC 2024
AD 3 LF022 H ATT 01 26 DEC 2024

BEAUVAIS CENTRE HOSPITALIER

AD 3 LF446 H APP 01 13 SEP 2018
AD 3 LF446 H ATT 01 13 SEP 2018

BELLE-ILE-EN-MER CENTRE HOSPITALIER

AD 3 LF281 H APP 01 26 JAN 2023
AD 3 LF281 H ATT 01 27 JAN 2022

BERCK SUR MER CENTRE HOSPITALIER HELIO-MARIN

AD 3 LF024 H APP 01 03 OCT 2024
AD 3 LF024 H ATT 01 03 OCT 2024

BESANCON CHU JEAN MINJOZ

AD 3 LF443 H APP 01 29 DEC 2022
AD 3 LF443 H ATT 01 29 DEC 2022

BEZIERS HOPITAL MONTIMARAN

AD 3 LF027 H APP 01 20 MAR 2025
AD 3 LF027 H ATT 01 20 MAR 2025

BIARRITZ PAYS BASQUE

AD 3 LFBZ H APP 01 19 FEB 2026
AD 3 LFBZ H ATT 01 19 FEB 2026
AD 3 LFBZ H APDC 01 19 FEB 2026
AD 3 LFBZ H GMC 01 03 OCT 2024
AD 3 VACH LFBZ TXT01 19 FEB 2026
AD 3 VACH LFBZ TXT02 17 APR 2025
AD 3 VACH LFBZ TXT03 10 AUG 2023
AD 3 VACH LFBZ TXT04 19 FEB 2026
AD 3 VACH LFBZ TXT05 19 FEB 2026

BLAYE CENTRE HOSPITALIER SAINT NICOLAS DE BLAYE

AD 3 LF379 H APP 01 25 MAY 2017
AD 3 LF379 H ATT 01 25 MAY 2017

BLOIS CENTRE HOSPITALIER

AD 3 LF029 H APP 01 03 MAR 2016
AD 3 LF029 H ATT 01 20 JUN 2019

BORDEAUX HAUT LEVEQUE CENTRE HOSPITALIER

AD 3 LF397 H APP 01 18 JUN 2020
AD 3 LF397 H ATT 01 18 JUN 2020

BORDEAUX MERIGNAC

AD 3 LFBH H APP 01 16 APR 2026
AD 3 LFBH H ATT 01 20 FEB 2025
AD 3 LFBH H APDC 01 04 SEP 2025
AD 3 VACH LFBH TXT01 19 FEB 2026
AD 3 VACH LFBH TXT02 19 FEB 2026
AD 3 VACH LFBH TXT03 24 MAR 2022
AD 3 VACH LFBH TXT04 24 MAR 2022
AD 3 VACH LFBH TXT05 19 FEB 2026
AD 3 VACH LFBH TXT06 19 FEB 2026

BORDEAUX PELLEGRIN CENTRE HOSPITALIER

AD 3 LF304 H APP 01 14 JUL 2022
AD 3 LF304 H ATT 01 14 JUL 2022

BORDEAUX ROBERT PICQUE HOPITAL MILITAIRE

AD 3 LF305 H APP 01 08 SEP 2022
AD 3 LF305 H ATT 01 08 SEP 2022

BOULOGNE SUR MER CENTRE HOSPITALIER

AD 3 LF257 H APP 01 03 NOV 2022
AD 3 LF257 H ATT 01 23 MAR 2023

BOURG EN BRESSE CENTRE HOSPITALIER

AD 3 LF463 H APP 01 13 AUG 2020
AD 3 LF463 H ATT 01 13 AUG 2020

BOURG SAINT-MAURICE CENTRE HOSPITALIER

AD 3 LF016 H APP 01 11 AUG 2022
AD 3 LF016 H ATT 01 11 AUG 2022

BOURGES CENTRE HOSPITALIER

AD 3 LF271 H APP 01 07 AUG 2025
AD 3 LF271 H ATT 01 07 AUG 2025

**BOURGAIN JALLIEU CENTRE HOSPITALIER
OUDOT**AD 3 LF419 H APP 01 26 JAN 2023
AD 3 LF419 H ATT 01 26 JAN 2023**BREST CENTRE HOSPITALIER LA CAVALE
BLANCHE**AD 3 LFWF H APP 01 15 MAY 2025
AD 3 LFWF H ATT 01 15 MAY 2025**BRIANCON**AD 3 LF038 H APP 01 14 JUL 2022
AD 3 LF038 H ATT 01 29 DEC 2022**BRIGNOLES HOPITAL JEAN MARCEL**AD 3 LF275 H APP 01 29 DEC 2022
AD 3 LF275 H ATT 01 27 JAN 2022
AD 3 VACH LF275 TXT01 27 JAN 2022**CAEN CENTRE HOSPITALIER**AD 3 LF040 H APP 01 18 APR 2024
AD 3 LF040 H ATT 01 18 APR 2024**CALAIS CENTRE HOSPITALIER**AD 3 LF459 H APP 01 15 MAY 2025
AD 3 LF459 H ATT 01 15 MAY 2025**CALVI CENTRE HOSPITALIER**AD 3 LF405 H APP 01 11 AUG 2022
AD 3 LF405 H ATT 01 23 JAN 2025
AD 3 VACH LF405 TXT01 23 JAN 2025**CANNES BROUSSAILLES HOPITAL**AD 3 LF432 H APP 01 19 FEB 2026
AD 3 LF432 H ATT 01 23 JAN 2025
AD 3 VACH LF432 TXT01 23 JAN 2025**CANNES MANDELIEU**AD 3 LFMD H APP 01 19 MAR 2026
AD 3 LFMD H ATT 01 30 NOV 2023
AD 3 LFMD H ATT 02 25 MAR 2021
AD 3 LFMD H GMC 01 07 AUG 2025
AD 3 LFMD H APDC 01 07 AUG 2025
AD 3 LFMD H APDC 01a 22 JAN 2026
AD 3 LFMD H APDC 01b 07 AUG 2025
AD 3 VACH LFMD TXT01 22 JAN 2026
AD 3 VACH LFMD TXT02 30 NOV 2023
AD 3 VACH LFMD TXT03 07 AUG 2025
AD 3 VACH LFMD TXT04 30 NOV 2023
AD 3 VACH LFMD TXT05 19 MAR 2026
AD 3 VACH LFMD TXT06 07 AUG 2025
AD 3 VACH LFMD TXT07 07 AUG 2025**CANNES QUAI DU LARGE**AD 3 LFTL H APP 01 19 FEB 2026
AD 3 LFTL H ATT 01 30 NOV 2023
AD 3 VACH LFTL TXT01 30 NOV 2023
AD 3 VACH LFTL TXT02 23 JAN 2025
AD 3 VACH LFTL TXT03 23 JAN 2025**CARCASSONE MONTREDON CENTRE
HOSPITALIER**

AD 3 LF011 H APP 01 14 JUL 2022

AD 3 LF011 H ATT 01

14 JUL 2022

CARPENTRAS CENTRE HOSPITALIERAD 3 LF425 H APP 01 22 JAN 2026
AD 3 LF425 H ATT 01 22 JAN 2026**CASTRES HAUTERIVE CENTRE HOSPITALIER**AD 3 LF422 H APP 01 22 FEB 2024
AD 3 LF422 H ATT 01 08 DEC 2016
AD 3 VACH LF422 TXT01 02 JUN 2011**CHALLANS**AD 3 LF266 H APP 01 18 APR 2024
AD 3 LF266 H ATT 01 25 JAN 2024**CHALON SUR SAONE CENTRE HOSPITALIER W.
MOREY**AD 3 LF308 H APP 01 09 JAN 2014
AD 3 LF308 H ATT 01 17 JUN 2021**CHAMBERY CENTRE HOSPITALIER**AD 3 LF052 H APP 01 12 AUG 2021
AD 3 LF052 H ATT 01 12 AUG 2021**CHAMONIX CENTRE HOSPITALIER**AD 3 LF309 H APP 01 28 DEC 2023
AD 3 LF309 H ATT 01 28 DEC 2023**CHARLEVILLE MEZIERES CENTRE HOSPITALIER**AD 3 LF374 H APP 01 23 MAY 2019
AD 3 LF374 H ATT 01 23 MAY 2019**CHARTRES CENTRE HOSPITALIER**AD 3 LFWB H APP 01 24 MAR 2022
AD 3 LFWB H ATT 01 11 AUG 2022**CHATEAUROUX CENTRE HOSPITALIER**AD 3 LF252 H APP 01 27 JAN 2022
AD 3 LF252 H ATT 01 11 AUG 2022**CHATELLERAULT CENTRE HOSPITALIER**AD 3 LF312 H APP 01 31 OCT 2024
AD 3 LF312 H ATT 01 31 OCT 2024**CHATILLON SUR SEINE CENTRE HOSPITALIER**AD 3 LF238 H APP 01 17 APR 2025
AD 3 LF238 H ATT 01 17 APR 2025**CHAUNY CENTRE HOSPITALIER**AD 3 LF060 H APP 01 10 AUG 2023
AD 3 LF060 H ATT 01 10 AUG 2023**CHIVA (FOIX)CENTRE HOSPITALIER**AD 3 LF313 H APP 01 04 SEP 2025
AD 3 LF313 H ATT 01 04 SEP 2025**CHOLET CENTRE HOSPITALIER**AD 3 LF064 H APP 01 25 DEC 2025
AD 3 LF064 H ATT 01 25 DEC 2025**CLERMONT FERRAND ESTAING**

AD 3 LF428 H APP 01 21 APR 2022

AD 3 LF428 H ATT 01 21 APR 2022
AD 3 VACH LF428 TXT01 04 JAN 2018
AD 3 VACH LF428 TXT02 12 JAN 2012

AD 3 LF385 H APP 01 23 FEB 2023
AD 3 LF385 H ATT 01 12 AUG 2021

CLERMONT FERRAND SAINT JACQUES

AD 3 LF427 H APP 01 13 JUL 2023
AD 3 LF427 H ATT 01 26 JAN 2023
AD 3 VACH LF427 TXT01 26 JAN 2023

DOUAI CENTRE HOSPITALIER
AD 3 LF026 H APP 01 08 SEP 2022
AD 3 LF026 H ATT 01 08 SEP 2022

DREUX CENTRE HOSPITALIER

AD 3 LFWD H APP 01 19 MAY 2022
AD 3 LFWD H ATT 01 19 MAY 2022

DUNKERQUE CENTRE HOSPITALIER

AD 3 LF300 H APP 01 08 DEC 2016
AD 3 LF300 H ATT 01 08 DEC 2016

**CORBEIL-ESSONNES CENTRE HOSPITALIER SUD
FRANCILIEN**

AD 3 LF447 H APP 01 30 DEC 2021
AD 3 LF447 H ATT 01 30 DEC 2021
AD 3 VACH LF447 TXT01 30 DEC 2021

ECHIROLLES CLINIQUE DES CEDRES

AD 3 LF006 H APP 01 04 SEP 2025
AD 3 LF006 H ATT 01 04 SEP 2025

COURCHEVEL ALTIPOINT

AD 3 LFLJ H ATT 01 01 DEC 2022
AD 3 LFLJ H APDC 01 08 AUG 2024
AD 3 VACH LFLJ TXT01 01 DEC 2022
AD 3 VACH LFLJ TXT02 08 AUG 2024
AD 3 VACH LFLJ TXT03 01 DEC 2022
AD 3 VACH LFLJ TXT04 08 AUG 2024
AD 3 VACH LFLJ TXT05 08 AUG 2024

EPINAL EMILE DURKHEIM CENTRE HOSPITALIER
AD 3 LF025 H APP 01 05 OCT 2023
AD 3 LF025 H ATT 01 05 OCT 2023

EVREUX CENTRE HOSPITALIER

AD 3 LF408 H APP 01 08 SEP 2022
AD 3 LF408 H ATT 01 08 SEP 2022

CREIL CENTRE HOSPITALIER LAENNEC

AD 3 LF299 H APP 01 03 OCT 2024
AD 3 LF299 H ATT 01 03 OCT 2024

FECAMP CENTRE HOSPITALIER
AD 3 LF267 H APP 01 18 APR 2024
AD 3 LF267 H ATT 01 26 JAN 2023

CRETEIL CENTRE HOSPITALIER HENRI MONDOR

AD 3 LF075 H APP 01 22 JAN 2026
AD 3 LF075 H ATT 01 22 JAN 2026
AD 3 VACH LF075 TXT01 22 JAN 2026
AD 3 VACH LF075 TXT02 22 JAN 2026

FLERS CENTRE HOSPITALIER

AD 3 LF481 H APP 01 29 DEC 2022
AD 3 LF481 H ATT 01 29 DEC 2022

DAX CENTRE HOSPITALIER

AD 3 LF078 H APP 01 09 SEP 2021
AD 3 LF078 H ATT 01 09 NOV 2017

FONTAINEBLEAU CENTRE HOSPITALIER

AD 3 LF100 H APP 01 26 DEC 2024
AD 3 LF100 H ATT 01 26 DEC 2024
AD 3 VACH LF100 TXT01 26 DEC 2024

DIEPPE CENTRE HOSPITALIER

AD 3 LF452 H APP 01 12 AUG 2021
AD 3 LF452 H ATT 01 26 JAN 2023

FOURMIES CENTRE HOSPITALIER

AD 3 LF473 H APP 01 07 AUG 2025
AD 3 LF473 H ATT 01 07 AUG 2025

DIGNE LES BAINS CENTRE HOSPITALIER

AD 3 LF412 H APP 01 30 DEC 2021
AD 3 LF412 H ATT 01 30 DEC 2021
AD 3 LF412 H ATT 02 30 DEC 2021
AD 3 VACH LF412 TXT01 30 DEC 2021

FREJUS HOPITAL BONNET

AD 3 LF276 H APP 01 31 DEC 2020
AD 3 LF276 H ATT 01 23 MAR 2023

DIJON CENTRE HOSPITALIER

AD 3 LF438 H APP 01 07 SEP 2023
AD 3 LF438 H ATT 01 07 SEP 2023
AD 3 LF438 H ATT 02 07 SEP 2023
AD 3 VACH LF438 TXT01 07 SEP 2023

GAP HOPITAL

AD 3 LF098 H APP 01 26 DEC 2024
AD 3 LF098 H ATT 01 26 DEC 2024

DINAN CENTRE HOSPITALIER

AD 3 LF330 H APP 01 11 JUL 2024
AD 3 LF330 H ATT 01 11 JUL 2024

GIEN CENTRE HOSPITALIER

AD 3 LF410 H APP 01 31 DEC 2020
AD 3 LF410 H ATT 01 30 DEC 2021

GRASSE HOPITAL CLAVARY

AD 3 LF273 H APP 01 26 DEC 2024
AD 3 LF273 H ATT 01 26 DEC 2024
AD 3 VACH LF273 TXT01 04 APR 2013
AD 3 VACH LF273 TXT02 26 DEC 2024

DOLE CENTRE HOSPITALIER

GRENOBLE HOPITAL NORD

AD 3 LF102 H APP 01 10 AUG 2023
AD 3 LF102 H ATT 01 10 AUG 2023

GRIMAUD

AD 3 LF103 H APP 01 22 JAN 2026
AD 3 LF103 H ATT 01 13 JUL 2023
AD 3 VACH LF103 TXT01 13 JUL 2023
AD 3 VACH LF103 TXT02 13 JUL 2023

GUERET CENTRE HOSPITALIER

AD 3 LF399 H APP 01 04 JAN 2018
AD 3 LF399 H ATT 01 01 MAR 2018

ISOLA 2000

AD 3 LF488 H APP 01 22 JAN 2026
AD 3 LF488 H ATT 01 22 JAN 2026
AD 3 VACH LF488 TXT01 22 JAN 2026

ISSOUDUN CENTRE HOSPITALIER

AD 3 LF398 H APP 01 24 MAR 2022
AD 3 LF398 H ATT 01 24 MAR 2022

KREMLIN BICETRE CENTRE HOSPITALIER

AD 3 LF442 H APP 01 25 DEC 2025
AD 3 LF442 H ATT 01 25 DEC 2025
AD 3 VACH LF442 TXT01 25 DEC 2025

LA ROCHELLE CENTRE HOSPITALIER

AD 3 LF323 H APP 01 17 AUG 2017
AD 3 LF323 H ATT 01 17 AUG 2017

LA ROCHE SUR YON CENTRE HOSPITALIER

AD 3 LF117 H APP 01 18 APR 2024
AD 3 LF117 H ATT 01 18 APR 2024

LACANAU LE HUGA

AD 3 LF116 H APP 01 17 APR 2025
AD 3 LF116 H ATT 01 05 OCT 2023

LANGON CENTRE HOSPITALIER

AD 3 LF409 H APP 01 20 FEB 2025
AD 3 LF409 H ATT 01 20 FEB 2025

LANNION CENTRE HOSPITALIER

AD 3 LF118 H APP 01 23 MAR 2023
AD 3 LF118 H ATT 01 25 MAY 2017

LAON SEMILLY CENTRE HOSPITALIER

AD 3 LF467 H APP 01 05 JAN 2017
AD 3 LF467 H ATT 01 12 AUG 2021

L'AIGLE CENTRE HOSPITALIER

AD 3 LF322 H APP 01 18 APR 2024
AD 3 LF322 H ATT 01 10 OCT 2019

LE BLANC CENTRE HOSPITALIER

AD 3 LF460 H APP 01 11 DEC 2014
AD 3 LF460 H ATT 01 11 DEC 2014

LE CREUSOT CENTRE HOSPITALIER HOTEL DIEU

AD 3 LF120 H APP 01 22 JAN 2026
AD 3 LF120 H ATT 01 22 JAN 2026

LE HAVRE CENTRE HOSPITALIER

AD 3 LF326 H APP 01 25 DEC 2025
AD 3 LF326 H ATT 01 25 DEC 2025

LE MANS CENTRE HOSPITALIER

AD 3 LF464 H APP 01 23 JAN 2025
AD 3 LF464 H ATT 01 23 JAN 2025

**LE PLESSIS ROBINSON CENTRE CHIRURGICAL
MARIE LANNELONGUE**

AD 3 LF400 H APP 01 19 FEB 2026
AD 3 LF400 H ATT 01 19 FEB 2026
AD 3 VACH LF400 TXT01 19 FEB 2026
AD 3 VACH LF400 TXT02 19 FEB 2026

LE PUY EN VELAY CENTRE HOSPITALIER

AD 3 LF280 H APP 01 16 JUN 2022
AD 3 LF280 H ATT 01 20 JUN 2019

LILLE CENTRE HOSPITALIER REGIONAL

AD 3 LF123 H APP 01 10 AUG 2023
AD 3 LF123 H ATT 01 10 AUG 2023

LIMOGES CENTRE HOSPITALIER

AD 3 LF124 H APP 01 25 DEC 2025
AD 3 LF124 H ATT 01 14 JUL 2022

LOCHES CENTRE HOSPITALIER

AD 3 LF403 H APP 01 10 OCT 2019
AD 3 LF403 H ATT 01 10 OCT 2019

LONS LE SAUNIER CENTRE HOSPITALIER

AD 3 LF387 H APP 01 01 FEB 2018
AD 3 LF387 H ATT 01 01 FEB 2018

LORIENT BRETAGNE SUD CENTRE HOSPITALIER

AD 3 LF328 H APP 01 08 SEP 2022
AD 3 LF328 H ATT 01 08 SEP 2022

LYON CENTRE HOSPITALIER SUD

AD 3 LF418 H APP 01 27 JAN 2022
AD 3 LF418 H ATT 01 27 JAN 2022

LYON GROUPEMENT HOSPITALIER EST

AD 3 LF417 H APP 01 25 DEC 2025
AD 3 LF417 H ATT 01 25 DEC 2025

LYON HOPITAL EDOUARD HERRIOT

AD 3 LF128 H APP 01 26 JAN 2023
AD 3 LF128 H ATT 01 26 JAN 2023

LYON LA SAUVEGARDE

AD 3 LF129 H APP 01 16 JUN 2022
AD 3 LF129 H ATT 01 08 NOV 2018

MACON CENTRE HOSPITALIER

AD 3 LF336 H APP 01 29 DEC 2022
AD 3 LF336 H ATT 01 29 DEC 2022

MANOSQUE CENTRE HOSPITALIER

AD 3 LF426 H APP 01 21 APR 2022
AD 3 LF426 H ATT 01 25 FEB 2021

MARNE LA VALLEE CENTRE HOSPITALIER

AD 3 LF458 H APP 01 18 JUL 2019
AD 3 LF458 H ATT 01 18 JUL 2019

MARSEILLE HOPITAL NORD

AD 3 LF136 H APP 01 23 MAR 2023
AD 3 LF136 H ATT 01 23 MAR 2023

MARSEILLE HOPITAL DE LA TIMONE

AD 3 LF137 H APP 01 14 JUL 2022
AD 3 LF137 H ATT 01 14 JUL 2022

MARSEILLE LAVERAN HOPITAL MILITAIRE

AD 3 LF039 H APP 01 14 JUL 2022
AD 3 LF039 H ATT 01 14 JUL 2022

MARSEILLE PROVENCE

AD 3 LFML H APP 01 13 JUN 2024
AD 3 LFML H ATT 01 19 MAR 2026
AD 3 LFML H APDC 01 13 JUN 2024
AD 3 VACH LFML TXT01 22 JAN 2026
AD 3 VACH LFML TXT02 08 SEP 2022
AD 3 VACH LFML TXT03 20 MAR 2025
AD 3 VACH LFML TXT04 16 JUN 2022
AD 3 VACH LFML TXT05 16 JUN 2022
AD 3 VACH LFML TXT06 16 JUN 2022
AD 3 VACH LFML TXT07 16 JUN 2022
AD 3 VACH LFML TXT08 20 MAR 2025
AD 3 VACH LFML TXT09 08 SEP 2022
AD 3 VACH LFML TXT10 16 JUN 2022

MARTIGUES CENTRE HOSPITALIER

AD 3 LF430 H APP 01 16 JUN 2022
AD 3 LF430 H ATT 01 25 FEB 2021
AD 3 VACH LF430 TXT01 25 FEB 2021

MAUBEUGE CENTRE HOSPITALIER

AD 3 LF486 H APP 01 26 DEC 2024
AD 3 LF486 H ATT 01 26 DEC 2024

MEAUX CENTRE HOSPITALIER

AD 3 LF282 H APP 01 02 OCT 2025
AD 3 LF282 H ATT 01 02 OCT 2025

MELUN SANTEPOLE

AD 3 LF455 H APP 01 03 JAN 2019
AD 3 LF455 H ATT 01 03 JAN 2019

MENDE CENTRE HOSPITALIER

AD 3 LF444 H APP 01 22 JAN 2026
AD 3 LF444 H ATT 01 22 JAN 2026

METZ MERCY CENTRE HOSPITALIER

AD 3 LF453 H APP 01 20 JUN 2019
AD 3 LF453 H ATT 01 12 AUG 2021

MONACO HELISTATION

AD 3 LNMCM H APP 01 23 JAN 2025
AD 3 LNMCM H ATT 01 23 JAN 2025
AD 3 VACH LNMCM TXT01 23 JAN 2025
AD 3 VACH LNMCM TXT02 23 JAN 2025
AD 3 VACH LNMCM TXT03 23 JAN 2025
AD 3 VACH LNMCM TXT04 05 NOV 2020

AD 3 VACH LNMCM TXT05

23 JAN 2025

MONTCEAU LES MINES CENTRE HOSPITALIER

AD 3 LF301 H APP 01 29 DEC 2022
AD 3 LF301 H ATT 01 29 DEC 2022

MONT DE MARSAN CENTRE HOSPITALIER

AD 3 LF144 H APP 01 14 JUL 2022
AD 3 LF144 H ATT 01 14 JUL 2022

MONTLUCON CENTRE HOSPITALIER

AD 3 LF032 H APP 01 25 DEC 2025
AD 3 LF032 H ATT 01 25 DEC 2025

MONTPELLIER LAPEYRONIE CHR

AD 3 LF436 H APP 01 25 MAR 2021
AD 3 LF436 H ATT 01 13 AUG 2020
AD 3 VACH LF436 TXT01 13 AUG 2020

MONTPELLIER MEDITERRANEE

AD 3 LFMT H APP 01 28 NOV 2024
AD 3 LFMT H ATT 01 22 APR 2021
AD 3 LFMT H ATT 02 06 OCT 2022
AD 3 LFMT H APDC 01 25 MAR 2021
AD 3 VACH LFMT TXT01 05 SEP 2024
AD 3 VACH LFMT TXT02 28 NOV 2024
AD 3 VACH LFMT TXT03 05 SEP 2024
AD 3 VACH LFMT TXT04 13 AUG 2020
AD 3 VACH LFMT TXT05 22 JAN 2026
AD 3 VACH LFMT TXT06 10 JUL 2025

MULHOUSE CENTRE HOSPITALIER DE MOENCHSBERG

AD 3 LFWO H APP 01 28 NOV 2024
AD 3 LFWO H ATT 01 16 JUN 2022

NANCY BRABOIS CENTRE HOSPITALIER

AD 3 LF341 H APP 01 22 JAN 2026
AD 3 LF341 H ATT 01 22 JAN 2026

NANCY HOPITAL CENTRAL

AD 3 LF231 H APP 01 28 DEC 2023
AD 3 LF231 H ATT 01 27 JAN 2022
AD 3 VACH LF231 TXT01 27 JAN 2022
AD 3 VACH LF231 TXT02 08 JUN 2006

NANTES ATLANTIQUE

AD 3 LFRS H APP 01 16 APR 2026
AD 3 LFRS H ATT 01 07 AUG 2025
AD 3 VACH LFRS TXT01 07 AUG 2025
AD 3 VACH LFRS TXT02 14 JUL 2022
AD 3 VACH LFRS TXT03 23 JAN 2025

NANTES QUAI MONCOUSU CENTRE HOSPITALIER

AD 3 LF375 H APP 01 18 APR 2024
AD 3 LF375 H ATT 01 30 DEC 2021

NARBONNE SAINT CRESCENT CENTRE HOSPITALIER

AD 3 LF424 H APP 01 16 AUG 2018
AD 3 LF424 H ATT 01 16 AUG 2018

NEVERS CENTRE HOSPITALIER

AD 3 LF343 H APP 01 25 DEC 2025
AD 3 LF343 H ATT 01 27 JAN 2022

NICE COTE D'AZUR

AD 3 LFMN H APP 01 22 JAN 2026
AD 3 LFMN H ATT 01 19 MAR 2026
AD 3 LFMN H ATT 02 19 MAR 2026
AD 3 LFMN H ATT 03 19 MAR 2026
AD 3 LFMN H ATT 04 19 MAR 2026
AD 3 LFMN H ATT 05 19 MAR 2026
AD 3 LFMN H ATT 06 19 MAR 2026
AD 3 LFMN H APDC 01 19 MAR 2026
AD 3 VACH LFMN TXT01 19 MAR 2026
AD 3 VACH LFMN TXT02 19 MAR 2026
AD 3 VACH LFMN TXT03 19 MAR 2026
AD 3 VACH LFMN TXT04 19 MAR 2026
AD 3 VACH LFMN TXT05 19 MAR 2026
AD 3 VACH LFMN TXT06 19 MAR 2026
AD 3 VACH LFMN TXT07 22 JAN 2026

NICE HOPITAL L'ARCHET 2

AD 3 LF153 H APP 01 22 JAN 2026
AD 3 LF153 H ATT 01 22 JAN 2026
AD 3 VACH LF153 TXT01 22 JAN 2026
AD 3 VACH LF153 TXT02 03 NOV 2022

NICE HOPITAL LENVAL

AD 3 LF274 H APP 01 25 DEC 2025
AD 3 LF274 H ATT 01 25 DEC 2025
AD 3 VACH LF274 TXT01 25 DEC 2025

NICE HOPITAL PASTEUR 2

AD 3 LF461 H APP 01 22 JAN 2026
AD 3 LF461 H ATT 01 22 JAN 2026
AD 3 VACH LF461 TXT01 22 JAN 2026
AD 3 VACH LF461 TXT02 22 JAN 2026

NIMES CAREMEAU CENTRE HOSPITALIER

AD 3 LF391 H APP 01 16 JUN 2022
AD 3 LF391 H ATT 01 16 JUN 2022
AD 3 VACH LF391 TXT01 26 APR 2018

NIORT CENTRE HOSPITALIER

AD 3 LF154 H APP 01 07 OCT 2021
AD 3 LF154 H ATT 01 20 JUL 2017

NORD DEUX-SEVRES CENTRE HOSPITALIER

AD 3 LF469 H APP 01 23 MAR 2023
AD 3 LF469 H ATT 01 13 SEP 2018

HOPITAL NORD FRANCHE COMTE

AD 3 LF034 H APP 01 28 NOV 2024
AD 3 LF034 H ATT 01 03 NOV 2022

NOUVELLE CLINIQUE TOURS PLUS SAINT-GATIEN ALLIANCE

AD 3 LF475 H APP 01 21 APR 2022
AD 3 LF475 H ATT 01 28 JAN 2021

OLORON SAINTE MARIE CENTRE HOSPITALIER

AD 3 LF344 H APP 01 16 APR 2026
AD 3 LF344 H ATT 01 16 APR 2026

ORANGE CENTRE HOSPITALIER

AD 3 LF441 H APP 01 16 JUN 2022
AD 3 LF441 H ATT 01 16 JUN 2022

ORLEANS CENTRE HOSPITALIER

AD 3 LF345 H APP 01 08 SEP 2022
AD 3 LF345 H ATT 01 08 SEP 2022

PARAY LE MONIAL CENTRE HOSPITALIER

AD 3 LF293 H APP 01 23 FEB 2023
AD 3 LF293 H ATT 01 04 NOV 2021

PARIS CENTRE HOSPITALIER LARIBOISIERE

AD 3 LF347 H APP 01 10 OCT 2019
AD 3 LF347 H ATT 01 10 OCT 2019
AD 3 VACH LF347 TXT01 10 OCT 2019

PARIS CENTRE HOSPITALIER LA PITIE SALPETRIERE

AD 3 LF346 H APP 01 03 NOV 2022
AD 3 LF346 H ATT 01 30 NOV 2023
AD 3 VACH LF346 TXT01 03 NOV 2022

PARIS CHARLES DE GAULLE

AD 3 LFPG H APP 01 16 JUN 2022
AD 3 LFPG H ATT 01 10 JUL 2025
AD 3 VACH LFPG TXT01 19 FEB 2026
AD 3 VACH LFPG TXT02 31 OCT 2024
AD 3 VACH LFPG TXT03 20 MAR 2025
AD 3 VACH LFPG TXT04 16 JUN 2022
AD 3 VACH LFPG TXT05 16 JUN 2022

PARIS ISSY LES MOULINEAUX VALERIE ANDRE

AD 3 LFPI H APP 01 16 MAY 2024
AD 3 LFPI H ATT 01 31 OCT 2024
AD 3 LFPI H APDC 01 16 MAY 2024
AD 3 VACH LFPI TXT01 16 MAY 2024
AD 3 VACH LFPI TXT02 16 MAY 2024
AD 3 VACH LFPI TXT03 16 MAY 2024
AD 3 VACH LFPI TXT04 16 MAY 2024
AD 3 VACH LFPI TXT05 16 MAY 2024
AD 3 VACH LFPI TXT06 16 MAY 2024

PARIS LE BOURGET

AD 3 LFPB H APP 01 19 FEB 2026
AD 3 LFPB H ATT 01 02 OCT 2025
AD 3 LFPB H APDC 01 02 OCT 2025
AD 3 VACH LFPB TXT01 19 FEB 2026
AD 3 VACH LFPB TXT02 20 MAR 2025
AD 3 VACH LFPB TXT03 20 MAR 2025

PARIS ORLY AD

AD 3 LFPO H APP 01 10 JUL 2025
AD 3 LFPO H ATT 01 19 FEB 2026
AD 3 VACH LFPO TXT01 10 JUL 2025
AD 3 VACH LFPO TXT02 10 JUL 2025
AD 3 VACH LFPO TXT03 19 FEB 2026

PARIS SACLAY VERSAILLES

AD 3 LFPN H APP 01 20 MAR 2025
AD 3 LFPN H ATT 01 20 MAR 2025
AD 3 LFPN H APDC 01 20 MAR 2025
AD 3 LFPN H GMC 01 20 MAR 2025
AD 3 VACH LFPN TXT01 20 MAR 2025
AD 3 VACH LFPN TXT02 20 MAR 2025

AD 3 VACH LFPN TXT03 20 MAR 2025
AD 3 VACH LFPN TXT04 20 MAR 2025
AD 3 VACH LFPN TXT05 20 MAR 2025
AD 3 VACH LFPN TXT06 20 MAR 2025
AD 3 VACH LFPN TXT07 20 MAR 2025
AD 3 VACH LFPN TXT08 20 MAR 2025

PAU CENTRE HOSPITALIER

AD 3 LF162 H APP 01 04 SEP 2025
AD 3 LF162 H ATT 01 04 SEP 2025

PAU PYRENEES

AD 3 LFBP H APP 01 16 APR 2026
AD 3 LFBP H ATT 01 19 FEB 2026
AD 3 VACH LFBP TXT01 16 APR 2026
AD 3 VACH LFBP TXT02 12 JUN 2025
AD 3 VACH LFBP TXT03 28 JAN 2021
AD 3 VACH LFBP TXT04 12 JUN 2025
AD 3 VACH LFBP TXT05 12 JUN 2025

PERIGUEUX CENTRE HOSPITALIER

AD 3 LF164 H APP 01 20 APR 2023
AD 3 LF164 H ATT 01 14 JUL 2022

PERPIGNAN CENTRE HOSPITALIER

AD 3 LF445 H APP 01 25 DEC 2025
AD 3 LF445 H ATT 01 25 DEC 2025
AD 3 VACH LF445 TXT01 03 DEC 2020

POISSY CENTRE HOSPITALIER

AD 3 LF241 H APP 01 04 NOV 2021
AD 3 LF241 H ATT 01 04 NOV 2021

POITIERS CENTRE HOSPITALIER

AD 3 LF167 H APP 01 21 APR 2022
AD 3 LF167 H ATT 01 21 APR 2022

PONTALIER CENTRE HOSPITALIER

AD 3 LF168 H APP 01 23 FEB 2023
AD 3 LF168 H ATT 01 24 FEB 2022

PONTOISE CENTRE HOSPITALIER RENE DUBOS

AD 3 LF353 H APP 01 26 JAN 2023
AD 3 LF353 H ATT 01 30 DEC 2021

PORTO-VECCHIO

AD 3 LF406 H APP 01 24 FEB 2022
AD 3 LF406 H ATT 01 24 FEB 2022
AD 3 VACH LF406 TXT01 14 JUL 2022

PRECHAC

AD 3 LF277 H APP 01 26 DEC 2024
AD 3 LF277 H ATT 01 26 DEC 2024

QUIMPER CORNOUAILLE

AD 3 LF172 H APP 01 11 AUG 2022
AD 3 LF172 H ATT 01 11 AUG 2022
AD 3 VACH LF172 TXT01 16 JUN 2022

RANG DU FLIERS CENTRE HOSPITALIER

AD 3 LF173 H APP 01 11 AUG 2022
AD 3 LF173 H ATT 01 11 AUG 2022

REIMS CENTRE HOSPITALIER REGIONAL

AD 3 LF174 H APP 01 25 APR 2019
AD 3 LF174 H ATT 01 25 APR 2019

RENNES PONT CHAILLOU CENTRE HOSPITALIER

AD 3 LF354 H APP 01 26 DEC 2024
AD 3 LF354 H ATT 01 26 DEC 2024
AD 3 LF354 H ATT 02 26 DEC 2024

ROANNE CENTRE HOSPITALIER

AD 3 LF376 H APP 01 24 FEB 2022
AD 3 LF376 H ATT 01 24 FEB 2022

RODEZ BOURRAN CENTRE HOSPITALIER

AD 3 LF355 H APP 01 23 JAN 2025
AD 3 LF355 H ATT 01 25 MAR 2021

ROMORANTIN CENTRE HOSPITALIER

AD 3 LF268 H APP 01 07 AUG 2025
AD 3 LF268 H ATT 01 07 AUG 2025

ROMANS CENTRE HOSPITALIER

AD 3 LF178 H APP 01 27 JAN 2022
AD 3 LF178 H ATT 01 27 JAN 2022

ROUEN CENTRE HOSPITALIER

AD 3 LF179 H APP 01 19 FEB 2026
AD 3 LF179 H ATT 01 19 FEB 2026

ROYAN CENTRE HOSPITALIER

AD 3 LF290 H APP 01 03 NOV 2022
AD 3 LF290 H ATT 01 03 NOV 2022

SAINT AVOLD CENTRE HOSPITALIER

AD 3 LF181 H APP 01 14 JUL 2022
AD 3 LF181 H ATT 01 14 JUL 2022
AD 3 VACH LF181 TXT01 14 JUL 2022

SAINT BRIEUC CENTRE HOSPITALIER

AD 3 LF182 H APP 01 31 MAR 2016
AD 3 LF182 H ATT 01 12 AUG 2021

SAINT CHAMOND CENTRE HOSPITALIER

AD 3 LF183 H APP 01 16 JUN 2022
AD 3 LF183 H ATT 01 16 JUN 2022

SAINT CYR L'ECOLE

AD 3 LF411 H APP 01 18 APR 2024
AD 3 LF411 H ATT 01 18 APR 2024
AD 3 VACH LF411 TXT01 18 APR 2024
AD 3 VACH LF411 TXT02 18 APR 2024
AD 3 VACH LF411 TXT03 18 APR 2024
AD 3 VACH LF411 TXT04 18 APR 2024

SAINT DIZIER CENTRE HOSPITALIER

AD 3 LF184 H APP 01 21 APR 2022
AD 3 LF184 H ATT 01 21 APR 2022

SAINT ETIENNE HOPITAL NORD

AD 3 LF421 H APP 01 16 JUN 2022
AD 3 LF421 H ATT 01 09 SEP 2021

SAINT FLOUR CENTRE HOSPITALIER

AD 3 LF009 H APP 01 04 SEP 2025
AD 3 LF009 H ATT 01 04 SEP 2025

SAINT JEAN DE MAURIENNE CENTRE HOSPITALIER

AD 3 LF021 H APP 01 02 DEC 2021
AD 3 LF021 H ATT 01 02 DEC 2021

SAINT MALO CENTRE HOSPITALIER

AD 3 LF192 H APP 01 16 APR 2026
AD 3 LF192 H ATT 01 15 MAY 2025

SAINT NAZAIRE CENTRE HOSPITALIER

AD 3 LF195 H APP 01 18 APR 2024
AD 3 LF195 H ATT 01 18 APR 2024

SAINT OMER CENTRE HOSPITALIER

AD 3 LF272 H APP 01 21 APR 2022
AD 3 LF272 H ATT 01 21 APR 2022

SAINT QUENTIN CENTRE HOSPITALIER

AD 3 LF437 H APP 01 19 JUL 2018
AD 3 LF437 H ATT 01 19 JUL 2018

SAINTE CENTRE HOSPITALIER

AD 3 LF201 H APP 01 02 DEC 2021
AD 3 LF201 H ATT 01 21 JUN 2018

SARAN POLE SANTE ORELIANCE

AD 3 LF127 H APP 01 20 JUN 2019
AD 3 LF127 H ATT 01 20 JUN 2019

SARLAT LA CANEDA CENTRE HOSPITALIER

AD 3 LF360 H APP 01 22 JAN 2026
AD 3 LF360 H ATT 01 22 JAN 2026

SALLANCHES CENTRE HOSPITALIER

AD 3 LF202 H APP 01 27 JAN 2022
AD 3 LF202 H ATT 01 27 JAN 2022

SAUMUR CENTRE HOSPITALIER

AD 3 LF244 H APP 01 23 MAR 2023
AD 3 LF244 H ATT 01 30 DEC 2021

SAVOIE HELICOPTERES

AD 3 LF466 H APP 01 09 SEP 2021
AD 3 LF466 H ATT 01 09 SEP 2021

SELESTAT CENTRE HOSPITALIER

AD 3 LF393 H APP 01 23 MAY 2019
AD 3 LF393 H ATT 01 23 MAY 2019

SEMUR EN AUXOIS CENTRE HOSPITALIER

AD 3 LF361 H APP 01 07 AUG 2025
AD 3 LF361 H ATT 01 07 AUG 2025

SENS CENTRE DE SECOURS PRINCIPAL

AD 3 LF296 H APP 01 23 JUN 2016
AD 3 LF296 H ATT 01 23 JUN 2016

SENS CENTRE HOSPITALIER

AD 3 LF297 H APP 01 13 JUN 2024

AD 3 LF297 H ATT 01 13 JUN 2024

SETE HELISTATION DES HOPITAUX DU BASSIN DE THAU

AD 3 LF456 H APP 01 15 JUL 2021
AD 3 LF456 H ATT 01 23 FEB 2023

STRASBOURG HAUTEPIERRE

AD 3 LFWH H APP 01 28 NOV 2024
AD 3 LFWH H ATT 01 25 JAN 2024

STRASBOURG N.H.C.

AD 3 LFWN H APP 01 25 DEC 2025
AD 3 LFWN H ATT 01 25 DEC 2025

THIONVILLE BEL-AIR CENTRE HOSPITALIER

AD 3 LF479 H APP 01 25 MAR 2021
AD 3 LF479 H ATT 01 25 MAR 2021

TONNERRE CENTRE HOSPITALIER

AD 3 LF450 H APP 01 19 FEB 2026
AD 3 LF450 H ATT 01 19 FEB 2026

TOULON SAINTE ANNE HOPITAL MILITAIRE

AD 3 LF377 H APP 01 30 OCT 2025
AD 3 LF377 H ATT 01 10 JUL 2025

TOULON SAINTE MUSSE HOPITAL

AD 3 LF449 H APP 01 15 MAY 2025
AD 3 LF449 H ATT 01 16 JUN 2022
AD 3 VACH LF449 TXT01 16 JUN 2022

TOULOUSE BLAGNAC

AD 3 LFBO H APP 01 16 APR 2026
AD 3 LFBO H ATT 01 02 OCT 2025
AD 3 VACH LFBO TXT01 12 JUN 2025
AD 3 VACH LFBO TXT02 12 JUN 2025
AD 3 VACH LFBO TXT03 25 JUL 2013
AD 3 VACH LFBO TXT04 02 OCT 2025
AD 3 VACH LFBO TXT05 15 SEP 2016
AD 3 VACH LFBO TXT06 02 OCT 2025
AD 3 VACH LFBO TXT07 26 DEC 2024

TOULOUSE PURPAN

AD 3 LF362 H APP 01 16 APR 2026
AD 3 LF362 H ATT 01 22 APR 2021
AD 3 VACH LF362 TXT01 01 JUL 2010

TOULOUSE RANGUEIL PECH DAVID

AD 3 LF253 H APP 01 03 NOV 2022
AD 3 LF253 H ATT 01 22 APR 2021

TOURS TROUSSEAU 2

AD 3 LF366 H APP 01 13 JUN 2024
AD 3 LF366 H ATT 01 13 JUN 2024

VAL D'ISERE LA DAILLE

AD 3 LF218 H APP 01 28 FEB 2019
AD 3 LF218 H ATT 01 28 FEB 2019

VALENCE CENTRE HOSPITALIER

AD 3 LF221 H APP 01 19 MAR 2026
AD 3 LF221 H ATT 01 19 MAR 2026

VALENCIENNES CENTRE HOSPITALIER

AD 3 LF395 H APP 01 07 AUG 2025
AD 3 LF395 H ATT 01 07 AUG 2025

VAL THORENS

AD 3 LF031 H APP 01 09 SEP 2021
AD 3 LF031 H ATT 01 09 SEP 2021

**VANNES - CENTRE HOSPITALIER BRETAGNE
ATLANTIQUE**

AD 3 LF222 H APP 01 11 DEC 2014
AD 3 LF222 H ATT 01 24 MAY 2018

VENDOME CENTRE HOSPITALIER

AD 3 LF390 H APP 01 28 FEB 2019
AD 3 LF390 H ATT 01 28 FEB 2019

VERNEUIL SUR AVRE CENTRE HOSPITALIER

AD 3 LF388 H APP 01 28 APR 2016
AD 3 LF388 H ATT 01 28 APR 2016

VERSAILLES CENTRE HOSPITALIER

AD 3 LF451 H APP 01 09 SEP 2021
AD 3 LF451 H ATT 01 09 SEP 2021
AD 3 VACH LF451 TXT01 09 SEP 2021

VESOUL CENTRE HOSPITALIER

AD 3 LF401 H APP 01 23 FEB 2023
AD 3 LF401 H ATT 01 24 MAR 2022

VILLACOUBLAY VELIZY

AD 3 LFPV H TRAN 01 02 OCT 2025
AD 3 VACH LFPV TXT01 19 MAY 2022
AD 3 VACH LFPV TXT02 10 JUL 2025

VILLEFRANCHE HOPITAL NORD OUEST

AD 3 LF226 H APP 01 16 JUN 2022
AD 3 LF226 H ATT 01 12 AUG 2021

VILLENEUVE SUR LOT CENTRE HOSPITALIER

AD 3 LF484 H APP 01 15 JUN 2023
AD 3 LF484 H ATT 01 15 JUN 2023

VONNAS HOTEL GEORGES BLANC

AD 3 LF229 H APP 01 11 AUG 2022
AD 3 LF229 H ATT 01 11 AUG 2022

APPROCHE A VUE

Visual approach



Ouverte à la CAP
Public air traffic

BORDEAUX MERIGNAC

Aérodrome/Aerodrome

AD 3 LFBF APP 01

16 APR 2026

 	ALT FATO : 154 (6 hPa)	ALT AD : 166 (6 hPa)	LFBF
	LAT : 44 50 18 N	LAT : 44 49 43 N	VAR : 0°
	LONG : 000 41 47 W	LONG : 000 42 55 W	(2020)

FIS : AQUITAINE Information 120.575

EN SURFACE / ABOVE GROUND

ATIS : 131.155 ☎ 05 57 92 81 04

APP : AQUITAINE Approche/Approach 129.875 - 126.730 (s)

TWR : 118.300 GND (SOL) : 121.900 - 121.730(1)

(1) Sur instruction ATC/On ATC instruction.

VDF
ILS/DME : RWY 23 BD 110.3
ILS/DME : RWY 29 BEI 111.15

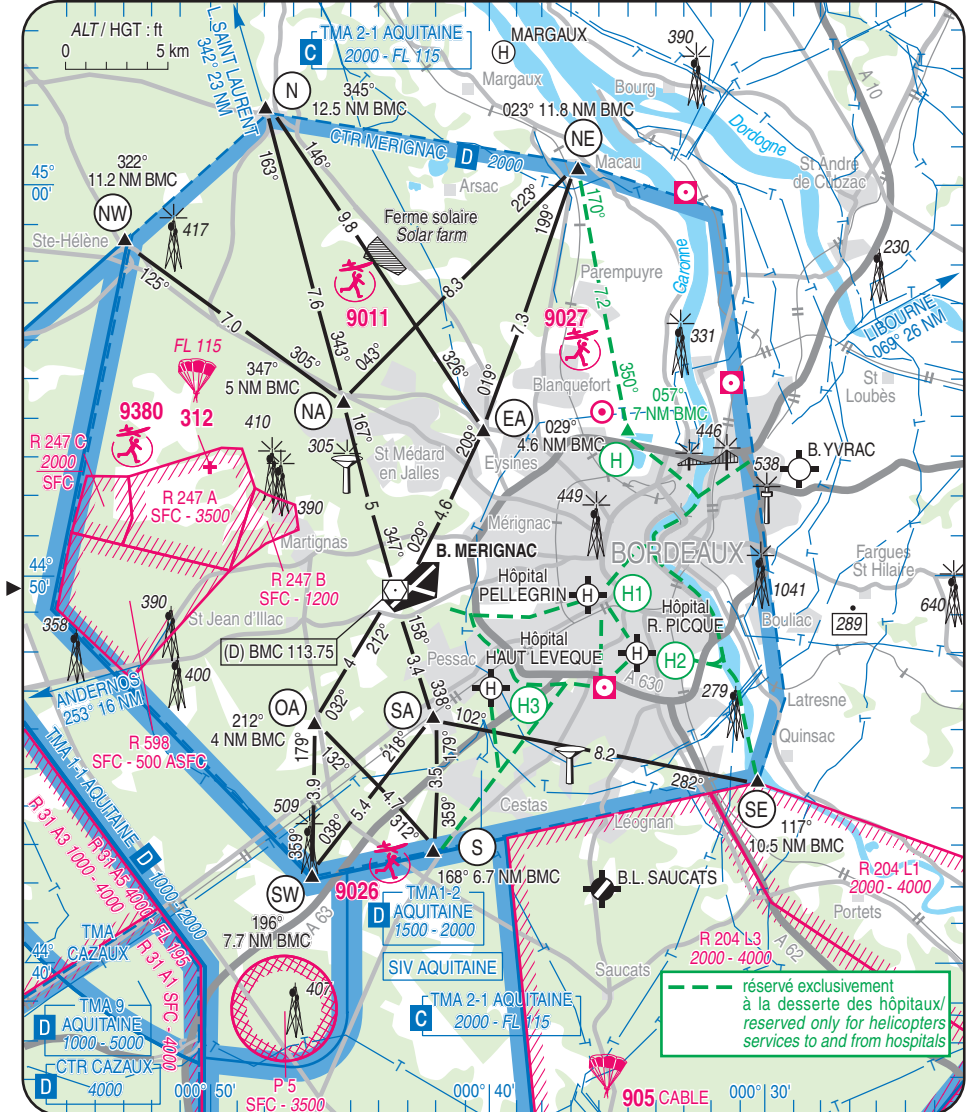

--- réservé exclusivement à la desserte des hôpitaux/
reserved only for helicopters
services to and from hospitals



AMDT 05/26 CHG : ALT AD, modification R 247 A, B, R 598, création R 247 C, suppression interdiction de survol N°170/no-fly zone NR 170 removal, normalisation/standardization.

© SIA

BORDEAUX MERIGNAC

Aérodrome / Aerodrome

AD 3 LFBD ATT 01

ATTERRISSAGE A VUE

Visual landing

20 FEB 25

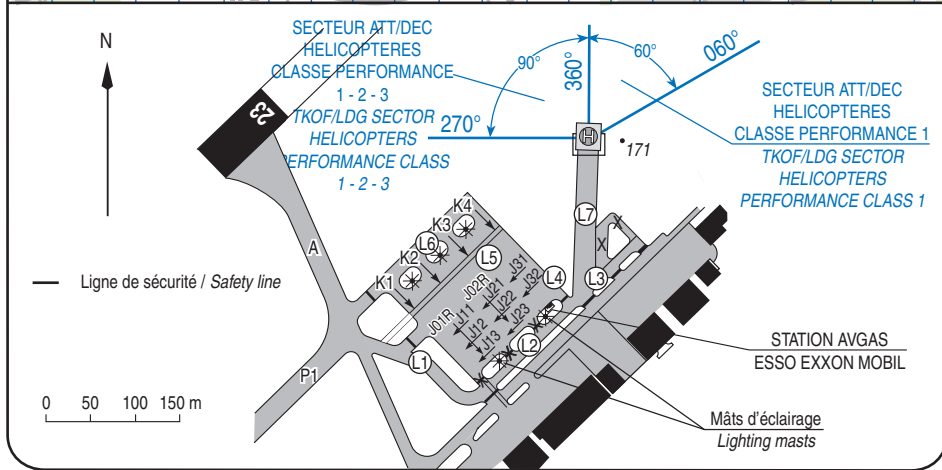
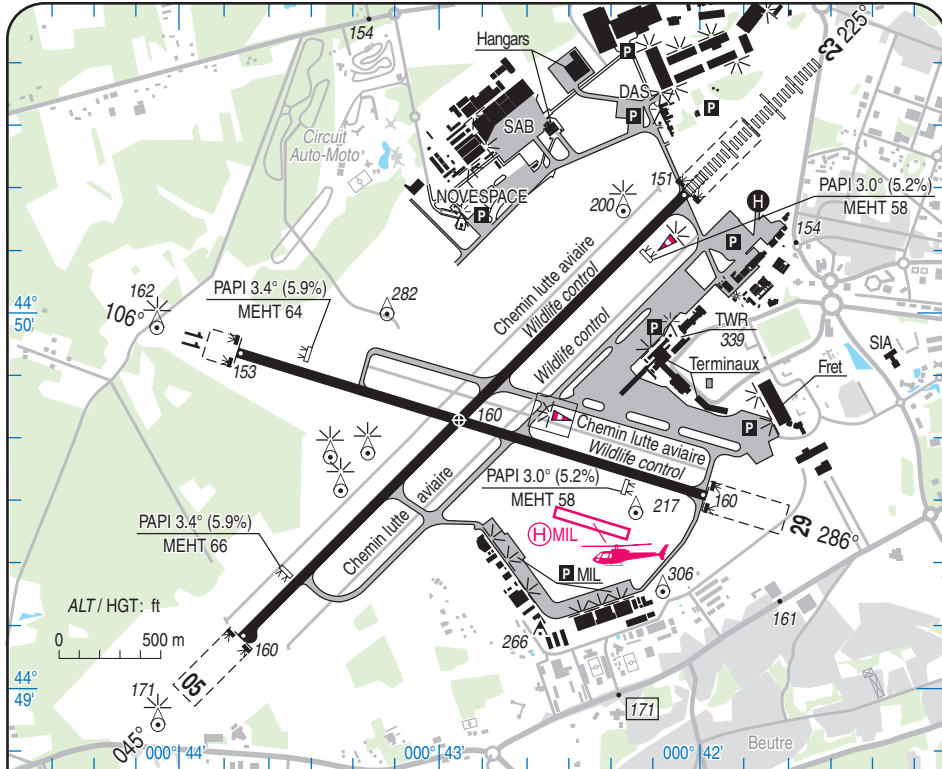

Aides lumineuses :

- HI RWY 05/23
- HI RWY 23, ligne APCH 900 m.
- BI RWY 11/29

Lighting aids :

- RWY 05/23, LIH
- RWY 23, Approach line 900 m.
- RWY 11/29, LIL

APPROCHE A VUE

Visual approach

Ouverte à la CAP
Public air traffic

NANTES ATLANTIQUE

Aérodrome/Aerodrome

AD 3 LFRS APP 01

16 APR 2026

 	ALT AD : 90 (4 hPa)	LFRS	
	LAT : 47 09 25 N		VAR : 0° (2020)
	LONG : 001 36 28 W		

FIS : 130.275 - 119.400(s)
ATIS : 126.930 ☎ 02 40 05 12 74
APP : NANTES Approche / Approach 124.430 - 124.250 - 119.400(s)
TWR : 118.650 - 119.400(s) GND (SOL) : 121.655 - 119.400(s)

EN SURFACE / ABOVE GROUND

ILS/DME RWY 03 NT 109.9

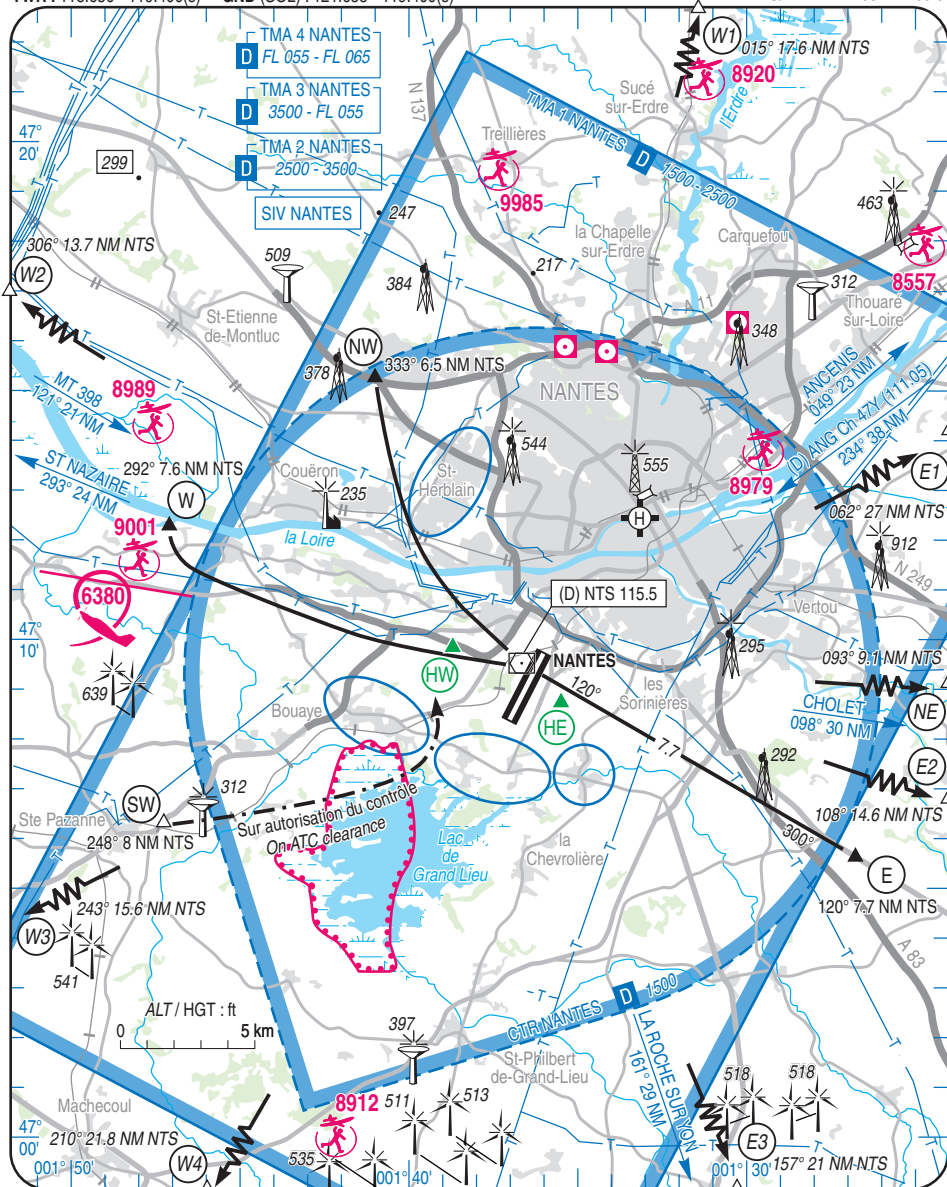

NANTES ATLANTIQUE

Aérodrome/Aerodrome

AD 3 LFRS ATT 01

ATTERRISSAGE A VUE

Visual landing

07 AUG 2025

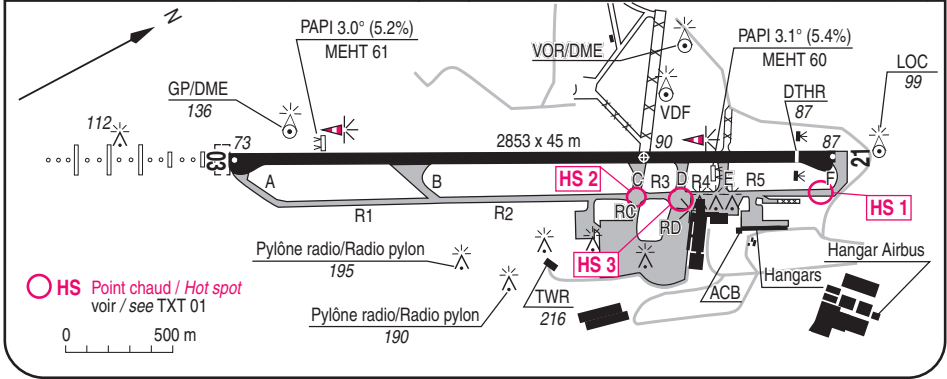
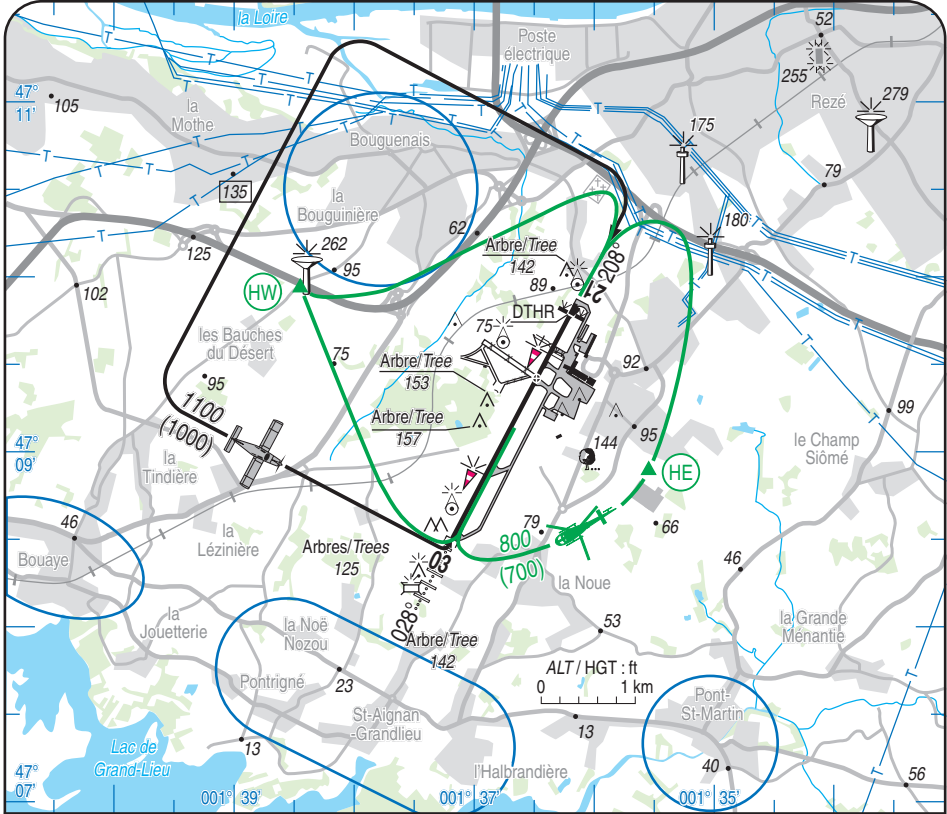

Aides lumineuses :

HI RWY 03/21

HI ligne APCH 900 m RWY 03

Lighting aids :

LIH RWY 03/21

LIH APCH line 900 m RWY 03

APPROCHE A VUE

Visual approach

Transport public à la demande
Common carriage on request

OLORON SAINTE MARIE

Centre hospitalier/Hospital

AD 3 APP 01

16 APR 2026

	ALT : 758 (28 hPa) LAT : 43 11 44 N LONG : 000 37 05 W	Non WGS-84 VAR : 1°E (2025)
---	---	-----------------------------------

ATS : NIL
COM : NIL
A/A : 123.500

EN SURFACE / ABOVE GROUND

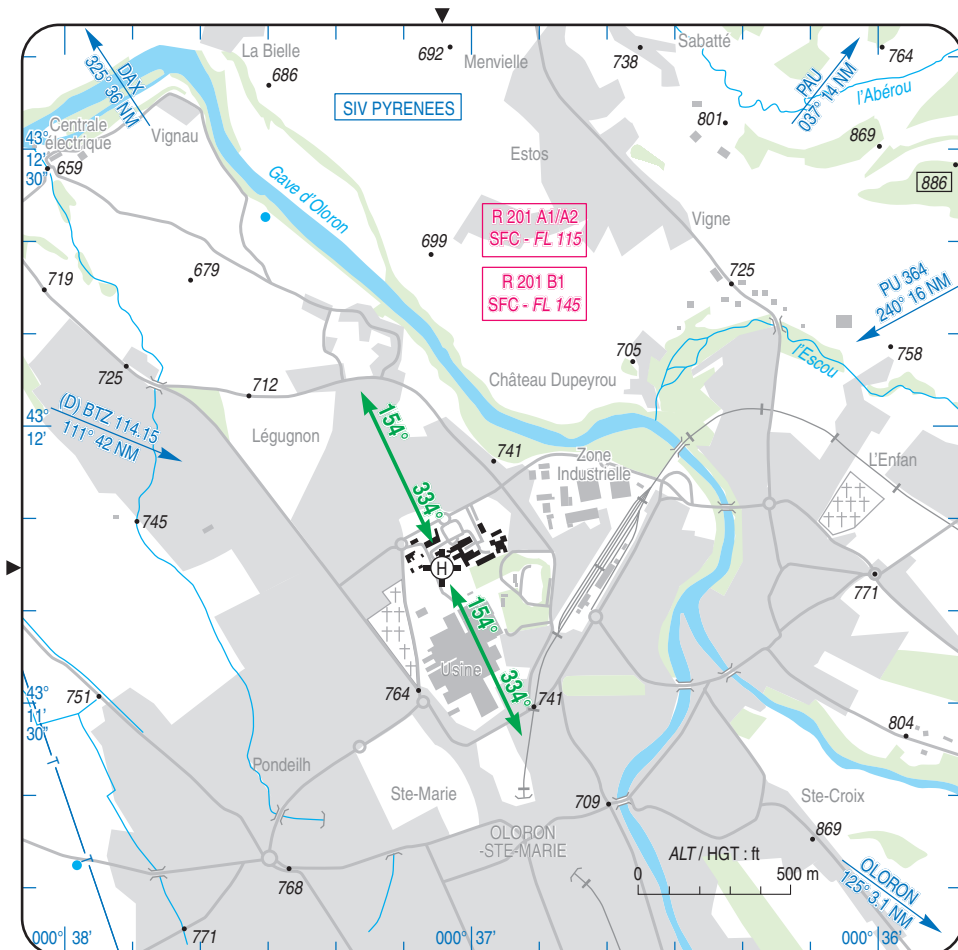

CONSIGNES PARTICULIERES / SPECIAL INSTRUCTIONS :

Hélistation réservée à l'activité SMUH / Helistop reserved for HEMS activity.

Hélistation située sous la zone de parachutage N° 308 / Helipad located within PJE NR 308.

Utilisation de nuit / Night use : oui/yes

Utilisation en IFR / IFR use : non/no

Pente des surfaces de protection dans les trouées / Funnels surfaces slope : 4.5%

OLORON SAINTE MARIE

Centre hospitalier/Hospital

AD 3 ATT 01

ATTERRISSAGE A VUE

Visual landing

16 APR 2026

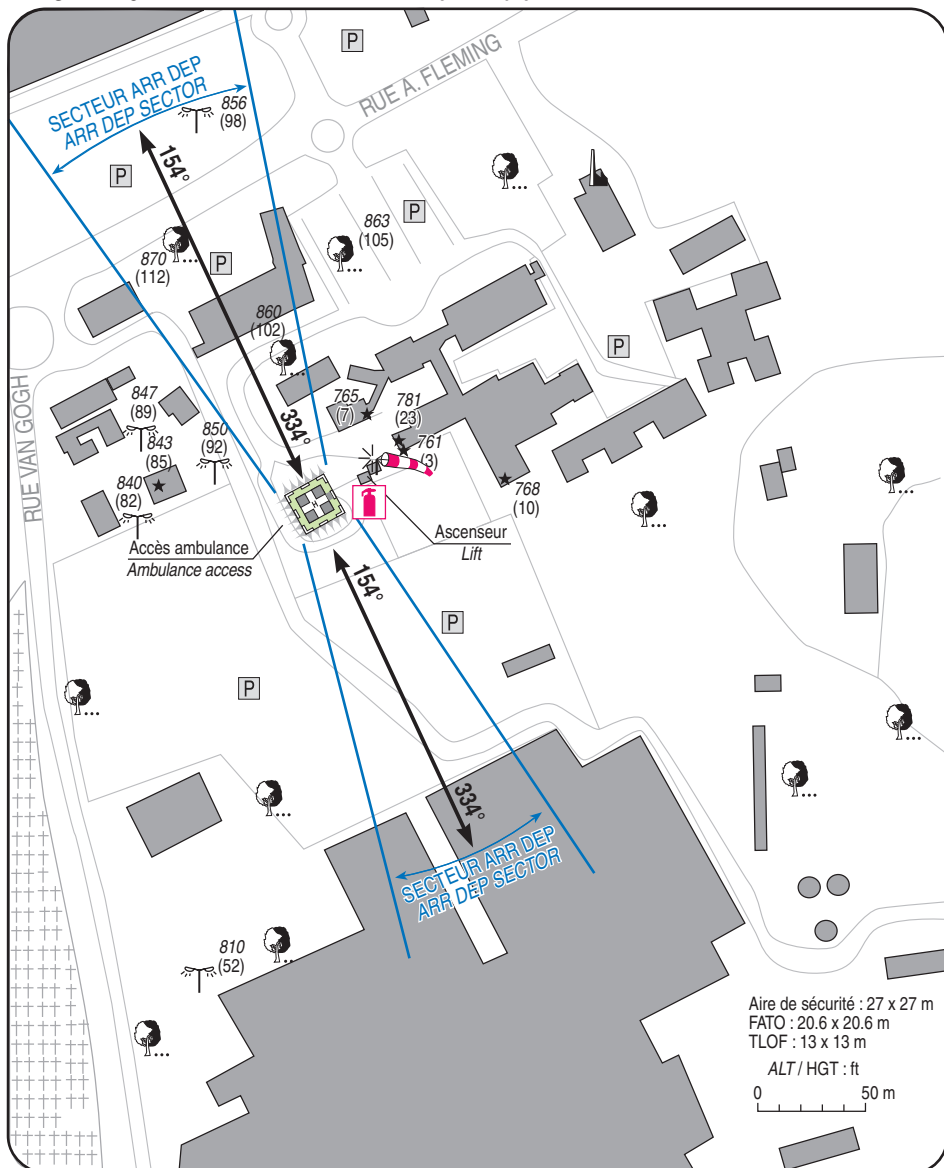

1 - Exploitant / Operator :

Centre hospitalier d'Oloron Sainte Marie :

☎ 05 59 88 30 30 - 05 59 88 30 00, FAX : 05 59 88 30 41

2 - CAA : DSAC/SO

3 - AVT : NIL

4 - RFFS : 1 extincteur / fire extinguisher 50 kg

2 extincteurs à perche / boom fire extinguishers 10 kg CO2.

5 - Police - Douanes / Police - Customs : NIL

6 - Hangars disponibles / Hangar available : NIL

7 - Réparations / Repairs facility : NIL

8 - Type de surface / Surface :

FATO : béton-herbe / concrete-grass

TLOF : béton / concrete

9 - Force portante / Strength : 4.5 t

APPROCHE A VUE

Visual approach

Ouvert à la CAP
Public air traffic

PAU PYRENEES
Aérodrome/Aerodrome
AD 3 LFBP APP 01

16 APR 2026

    	<p>ALT AD : 616 (22 hPa) LAT : 43 22 48 N LONG : 000 25 07 W</p>	<p>LFBP VAR : 0° (2020)</p>
---	---	--

ATIS 128.480
FIS : 126.525
APP : PYRENEES Approche/Approach 128.800 - 121.175(s)
TWR : 124.150 - GND (SOL) : 121.755
MIL ALAT : PAU Opérations (FREQ : voir/see TXT)

EN SURFACE / ABOVE GROUND

VDF
ILS/DME RWY 31 PYR 110.1

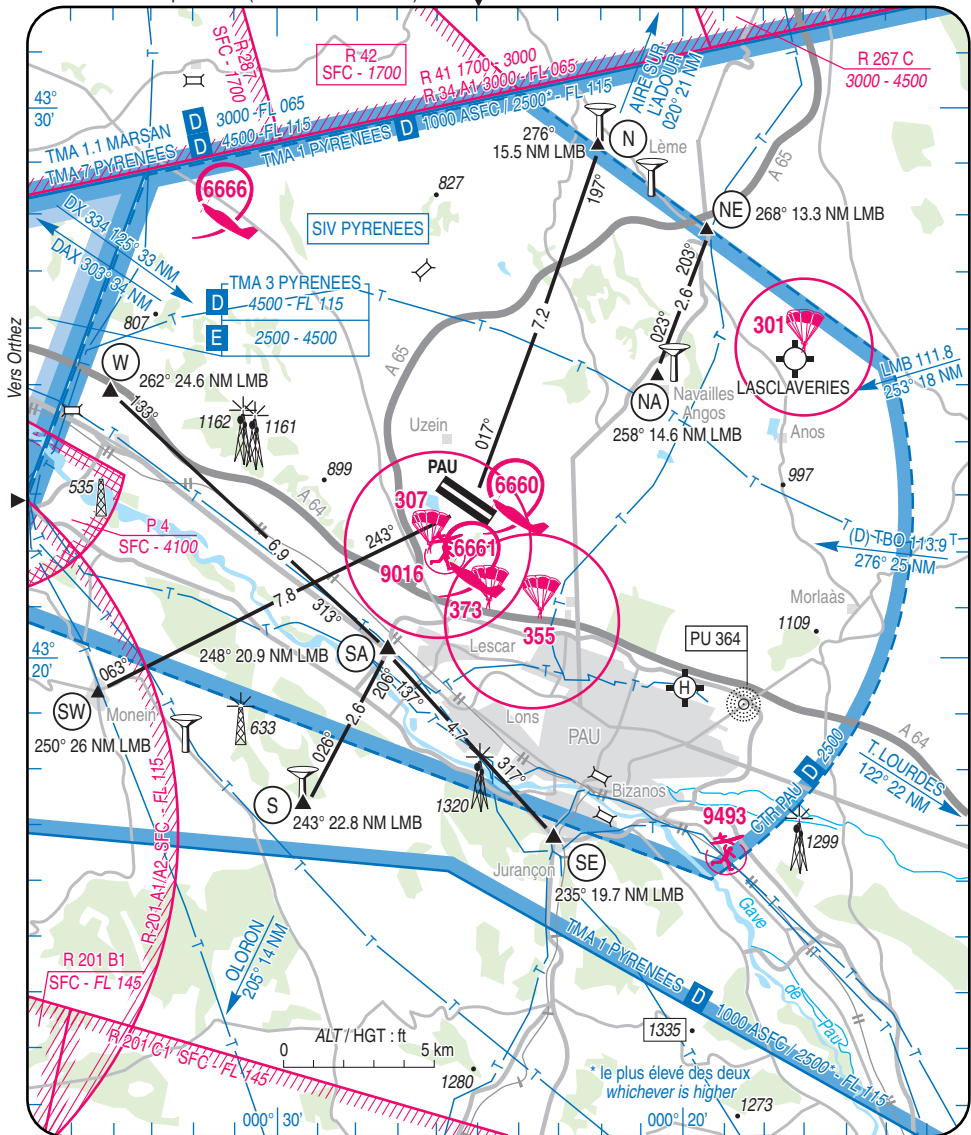

19 FEB 2026

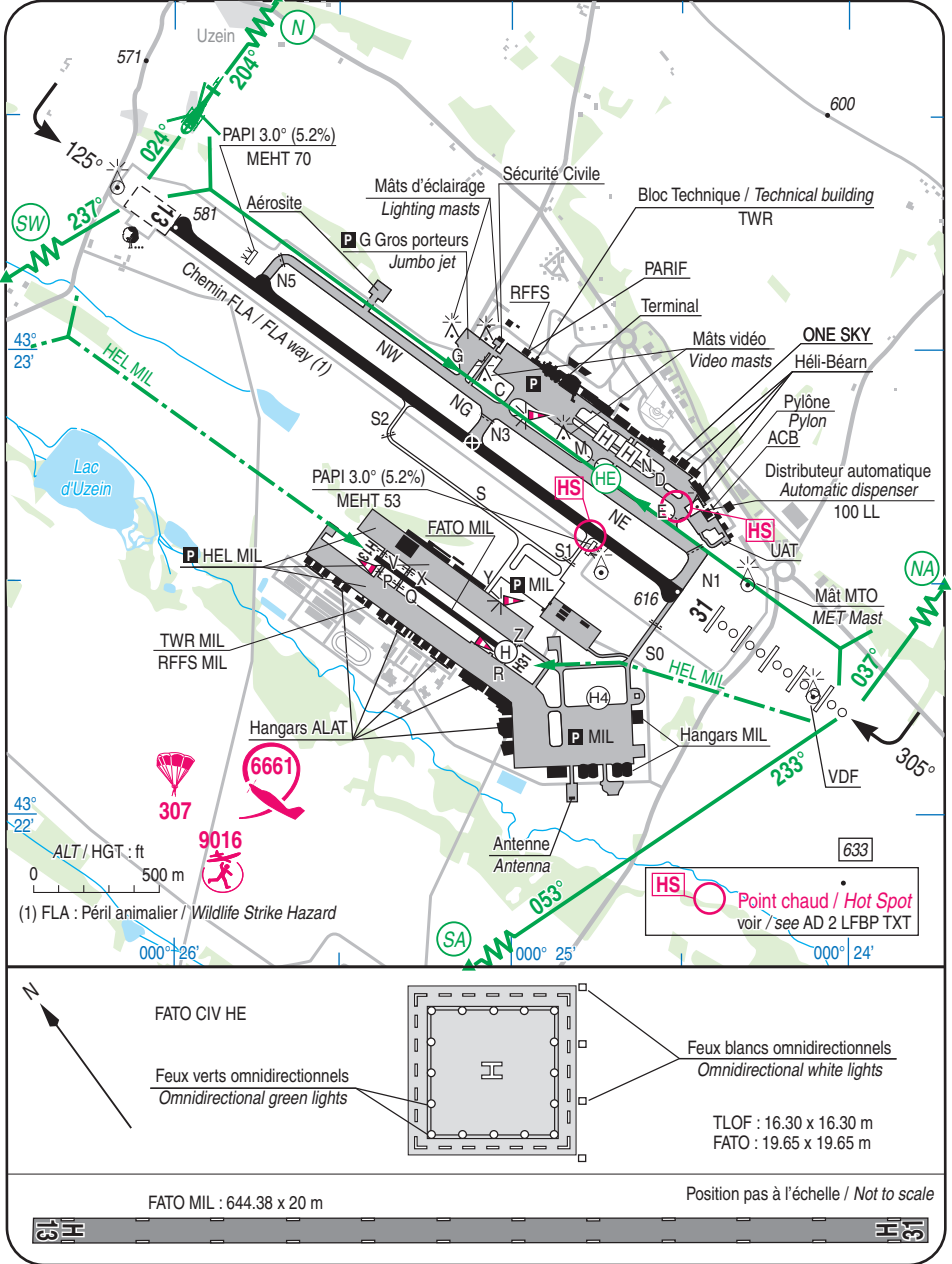



PAU PYRENEES

Aérodrome/ Aerodrome

	Coordonnées / Coordinates	ALT	FATO	TLOF
HE	43°22'43.98"N - 000°24'42.31"W	613	19.65 x 19.65	16.30 x 16.30
FATO MIL	13 : 43°22'32.68"N - 000°25'23.14"W 31 : 43°22'20.46"N - 000°24'59.95"W	599 608	644.38 x 20	16.60 x 16.60
Aides lumineuses : RWY 31 HI ligne APCH - HI/BI FATO MIL : LED		Lighting aids : RWY 31 : LIH APCH centerline - LIH/LIL FATO MIL : LED		

Consignes particulières / Special instructions

Conditions d'utilisation de l'hélistation

Utilisation en IFR : non.

L'hélistation civile est utilisable de jour seulement. De nuit les hélicoptères se posent et décollent sur la piste en service.

Classe de performances : toutes classes.

Pour les MIL :

- ACFT à destination du 5ème RHC, LDG soumis à l'obtention d'un PPR auprès des opérations.
TEL : 05 59 40 41 35 ou par FAX : 05 59 40 44 04.

- ACFT à destination du 4ème RHFS, LDG soumis à l'obtention d'un PPR auprès des opérations :
TEL : 05 40 03 73 50 la veille ou dernier jour ouvrable :
plots A, B, C réservés aux avions, plot N° 3 réservé aux ACFT de transport d'autorités.

Vol d'entraînement soumis à restrictions et accord préalable.

Dangers à la navigation aérienne

Présence d'oiseaux importante d'octobre à mars.

Activité de voltige N° 6666 : voir AIP ENR 5.5.

Activité AEM à Meillon N° 9493 : voir AIP ENR 5.5.

Activités de parachutage N° 301, 307, 355 et 373 : voir AIP ENR 5.5.

Procédures et consignes particulières :

Points de compte rendu

Helistation operating conditions

IFR use : no.

The civilian helistop is available daytime only. At night helicopters take off and land on runway in use.

Performances class : all classes.

For MIL :

- ACFT inbound to 5th RHC, LDG subject to prior permission from operation.
TEL : 05 59 40 41 35 or by FAX : 05 59 40 44 04.

- ACFT inbound 4th RHFS, LDG subject to prior permission from operations :
TEL : 05 40 03 73 50 the eve or last working day : stand A, B, C reserved to airplanes, stand NR 3 reserved to authorities transport ACFT.

Training flights under restrictions and prior agreement.

Air navigation hazards

Important bird presence from OCT to MAR.

Aerobatics activity NR 6666 : see AIP ENR 5.5.

AEM Activity over Meillon NR 9493 : See AIP ENR 5.5.

Parachute activities NR 301, 307, 355 and 373 : see AIP ENR 5.5.

Procedures and special instructions :

Reporting points

Points	Coordonnées Coordinates	Noms Names
N	43°29'41" N - 000°22'12" W	Lème : Château d'eau / Water tower
NE	43°27'36" N - 000°19'22" W	Intersection / Crossroad RN 134 / D 944
NA	43°25'12" N - 000°20'46" W	Navailles Angos : Château d'eau / Water tower
S	43°17'55" N - 000°29'12" W	Château d'eau / Water tower
SA	43°20'12" N - 000°27'38" W	Rond point / roundabout RN 117 / D509 / Silos de Lescar
SE	43°16'44" N - 000°23'16" W	Jurançon : Rond point / Roundabout RN 134 / D100
SW	43°19'16" N - 000°34'40" W	Monein
W	43°24'54" N - 000°34'32" W	Ouest / West Artix : Intersection / Crossroad / A64 / lignes H.T.

19 FEB 2026



PAU PYRENEES

Aérodrome/ Aerodrome

Consignes associées aux itinéraires

Sauf clairance contraire, le survol des points d'entrée, le suivi des itinéraires VFR et des altitudes sont obligatoires.

Eviter le survol du H4 lorsqu'il n'est pas en service.

Procédures d'arrivée

Le premier contact doit être établi avec PYRENEES Information au moins 5 minutes avant le survol des points d'entrée, en attente d'une clairance.

Pour les MIL :

- Contact obligatoire avec "Pau Opérations" avant l'entrée dans la CTR sur 139.025 MHz ou 55.65 MHz ou 379.225 MHz .

- Clairance d'atterrissage sur l'aire militaire délivrée par "Pau Opérations".

RWY 31 :

Arrivée du Nord : se présenter à 1500 AMSL à NE ; maintenir 1500 AMSL jusqu'à NA.

Rester à l'Ouest de la N134 jusqu'à NA (château d'eau) pour éviter la DZ 301. Après NA, se conformer aux instructions de l'organisme de contrôle.

Arrivée du Sud : se présenter à 1500 AMSL à SE ou S ; maintenir 1500 AMSL jusqu'à SA.

Après SA, se conformer aux instructions de l'organisme de contrôle.

RWY 13 :

Arrivée du Nord : se présenter à 1500 AMSL à N, se conformer aux instructions de l'organisme de contrôle.

Arrivées du Sud : se présenter à 1500 AMSL à SW, se conformer aux instructions de l'organisme de contrôle.

Procédures de départ

Prendre connaissance de l'ATIS avant de contacter PAU SOL et d'indiquer la destination et le point de sortie souhaité (ou PAU Opérations pour les parkings hélico militaires)

RWY 31 :

Départs Nord : à 500 AAL, virer à droite vers N en montée vers 1500 AMSL MAX.

Départs Sud : à 500 AAL, virer à gauche vers SW en montée vers 1500 AMSL MAX.

RWY 13 :

Départs Nord : sauf clairance contraire, à 500 AAL, virer à gauche vers NA-NE en montée vers 1500 AMSL MAX. Après NA, rester à l'Ouest de la N134 pour éviter la DZ301.

Départs Sud : sauf clairance contraire, à 500 AAL, virer à droite et monter vers 1500 AMSL MAX vers SA puis S ou SE.

Instructions on routes

Except opposite clearance, overflying entry points, VFR routes and altitudes are mandatory.

Avoid to overfly H4 when not in use.

Arrival procedure

First contact must be established with PYRENEES Information at least 5 minutes before overflying entry points, waiting for ATC clearance.

For MIL :

- Radio contact mandatory with "Pau Operations" entering CTR on 139.025 MHz or 55.65 MHz or 379.225 MHz .

- LDG clearance on military area delivered by "Pau Operations".

RWY 31 :

Inbound traffic from the North : report at 1500 AMSL at NE ; maintain 1500 AMSL to NA.

Stay on the western side of the N134 to NA (water tower) to avoid the DZ 301. After NA, comply with instructions from the ATS.

Inbound traffic from the South : report at 1500 AMSL at SE or S; maintain 1500 to SA.

After SA, comply with instructions from the ATS.

RWY 13 :

Inbound traffic from the North : report at 1500 AMSL at N, comply with instructions from the air traffic control organism.

Inbound traffic from the South : report at 1500 AMSL at SW, comply with instructions from the ATS.

Departing procedures

Read current ATIS information before contacting PAU GROUND and indicating destination and the way out point (or PAU Operations for the military helicopter aprons)

RWY 31 :

Northern outbound traffic : at 500 AAL, turn right towards N climbing to 1500 AMSL MAX.

Southern outbound traffic : at 500 AAL, turn left towards SW climbing to 1500 AMSL MAX.

RWY 13 :

Northern outbound traffic : at 500 AAL, turn left towards NA-NE climbing to 1500 AMSL MAX. After NA, stay on the western side of the N134 to avoid the DZ301.

Southern outbound traffic : at 500 AAL, turn right and climb to 1500 AMSL MAX towards SA then S or SE.

APPROCHE A VUE

Visual approach

Transport public à la demande
Common carriage on request

SAINT MALO
Centre hospitalier/Hospital
AD 3 APP 01

16 APR 2026

	ALT : 26 (1 hPa)	VAR : 0° (2020)
	LAT : 48 38 17 N	
	LONG : 002 00 32 W	

ATIS DINARD 124.580

EN SURFACE / ABOVE GROUND

TWR : DINARD Tour/Tower 120.150

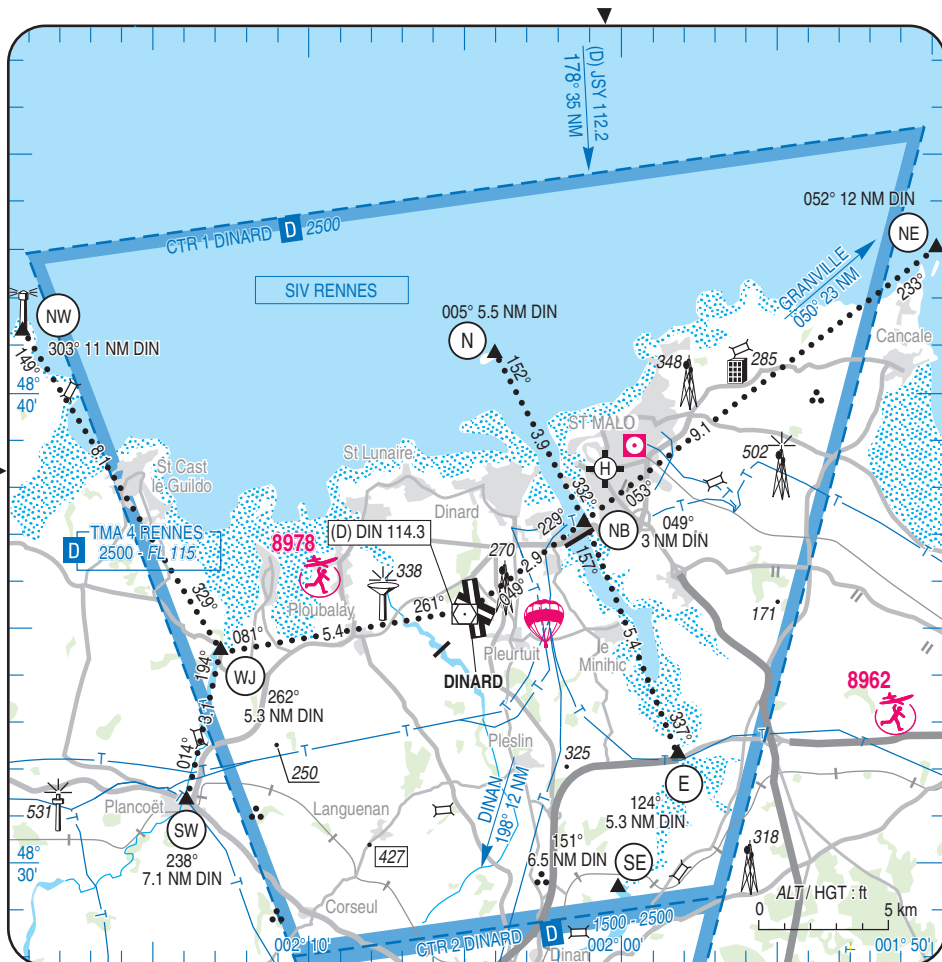

CONSIGNES PARTICULIERES / SPECIAL INSTRUCTIONS :

Problématique obstacle importante : se rapprocher de l'exploitant pour l'exploitation de la plateforme.

Important obstacle issue : contact the operator for platform operation.

Une seule trouée au Nord / Only North funnel.

Accès : utiliser les itinéraires VFR de la CTR DINARD côté Est / Access : use VFR routes of DINARD CTR East side.

Utilisation de nuit / Night use : non/no

Utilisation en IFR / IFR use : non/no

SAINT MALO

Centre hospitalier/Hospital

AD 3 ATT 01

ATTERRISSAGE A VUE

Visual landing

15 MAY 25

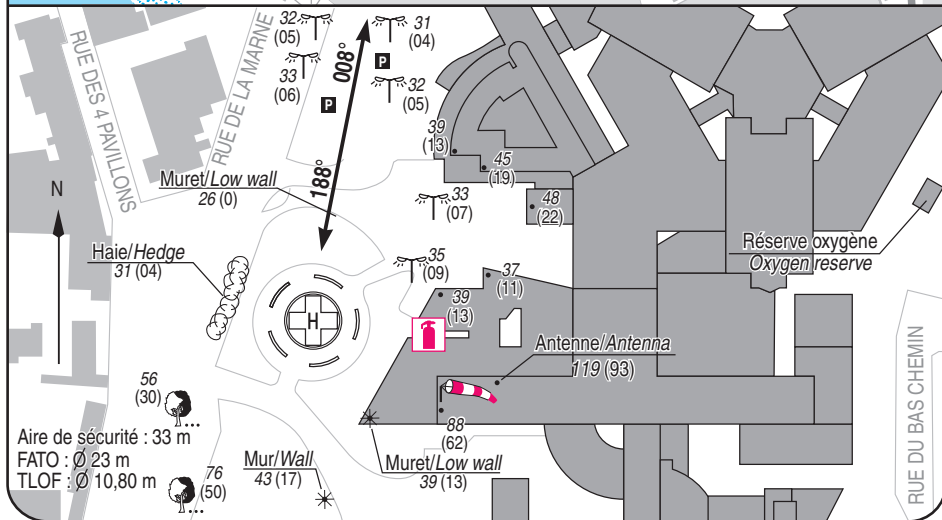
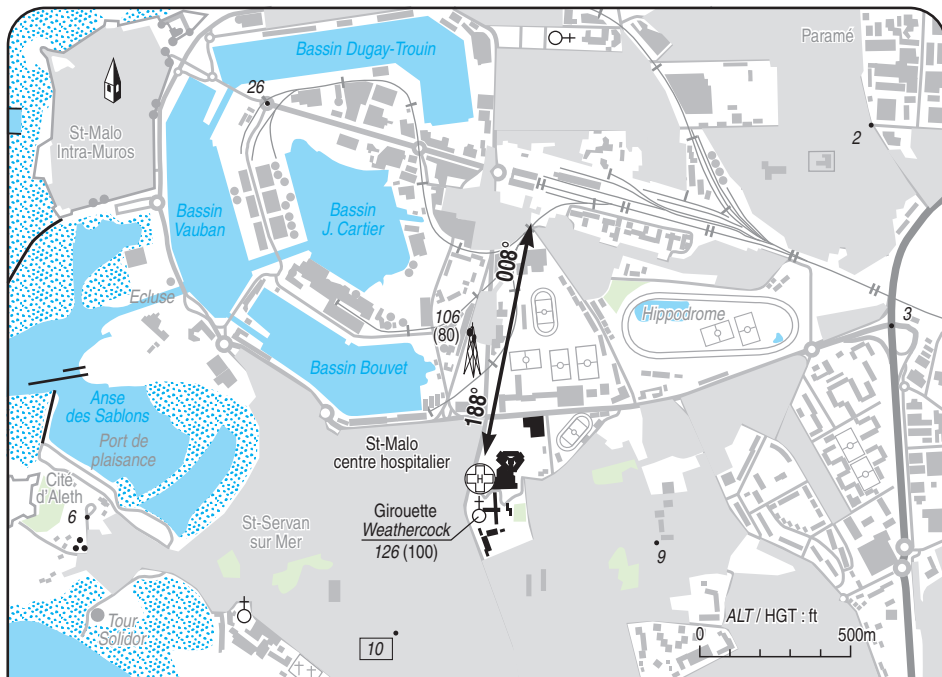

- 1 - Exploitant / Operator : Centre hospitalier de ST MALO
(Standard) 02 99 21 21 21 - (PC Sécurité) 02 99 21 29 82
- 2 - CAA : DSAC OUEST
- 3 - AVT : NIL
- 4 - RFFS : poudre /powder 50 kg

- 5 - Police - Douane / Police - Customs : NIL
- 6 - Hangars disponibles / Available hangars : NIL
- 7 - Réparations / Repairs facility : NIL
- 8 - Type de surface / Surface : bitume /asphalt
- 9 - Force portante / Strength : 10 t

APPROCHE A VUE

Visual approach

TOULOUSE BLAGNAC

Aérodrome/Aerodrome

AD 3 LFBO APP 01

16 APR 2026

 	ALT AD : 499 (19 hPa) LAT : 43 38 06 N LONG : 001 22 04 E	LFBO VAR : 2°E (2025)
---	--	--

ATIS : 123.130 ☎ 05 67 22 94 34 (1) Réservé VFR en D sur clearance CTL EN SURFACE / ABOVE GROUND
 FIS : TOULOUSE Information 121.250 Reserved for VFR in D on ATC clearance
 APP : TOULOUSE Approche/Approach 123.930 (1) - 129.305 - 125.180 - 120.355 - 123.850 - 124.975 (s) VDF
 BLAGNAC Approche/Approach : 121.105 RWY 14 R TBS 110.7 RWY 14 L TG 108.9
 TWR : 118.100 AFIS (St Martin Info) : 121.825 (HOR voir/see AD 2.18) RWY 32 L TBN 109.3 RWY 32 R TD 108.35
 GND (SOL) : 121.900 DELIVERY (PREVOL) : 121.705 Vers / to Montauban ▼

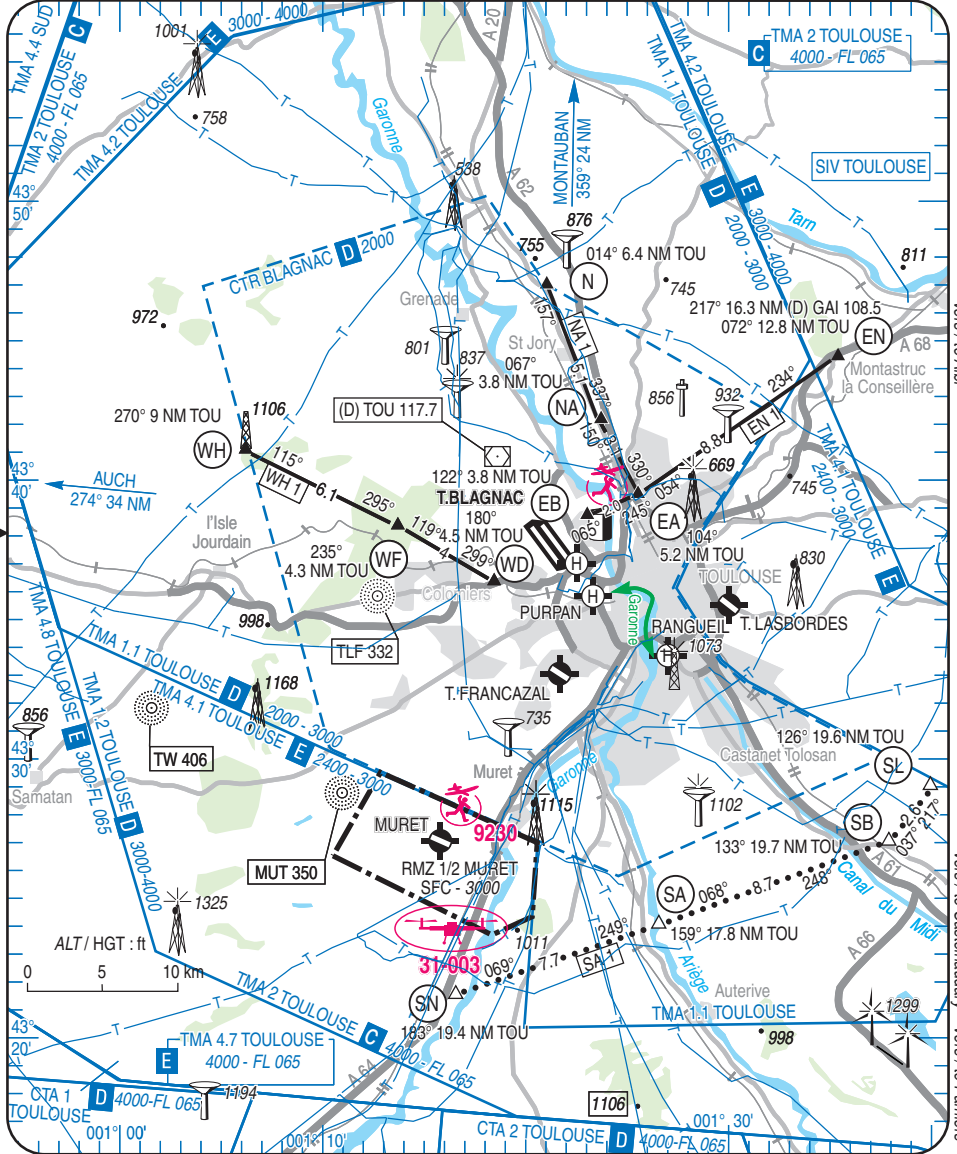

TOULOUSE BLAGNAC

Aérodrome/Aerodrome

AD 3 LFBO ATT 01

ATTERRISSAGE A VUE

Visual landing

02 OCT 2025

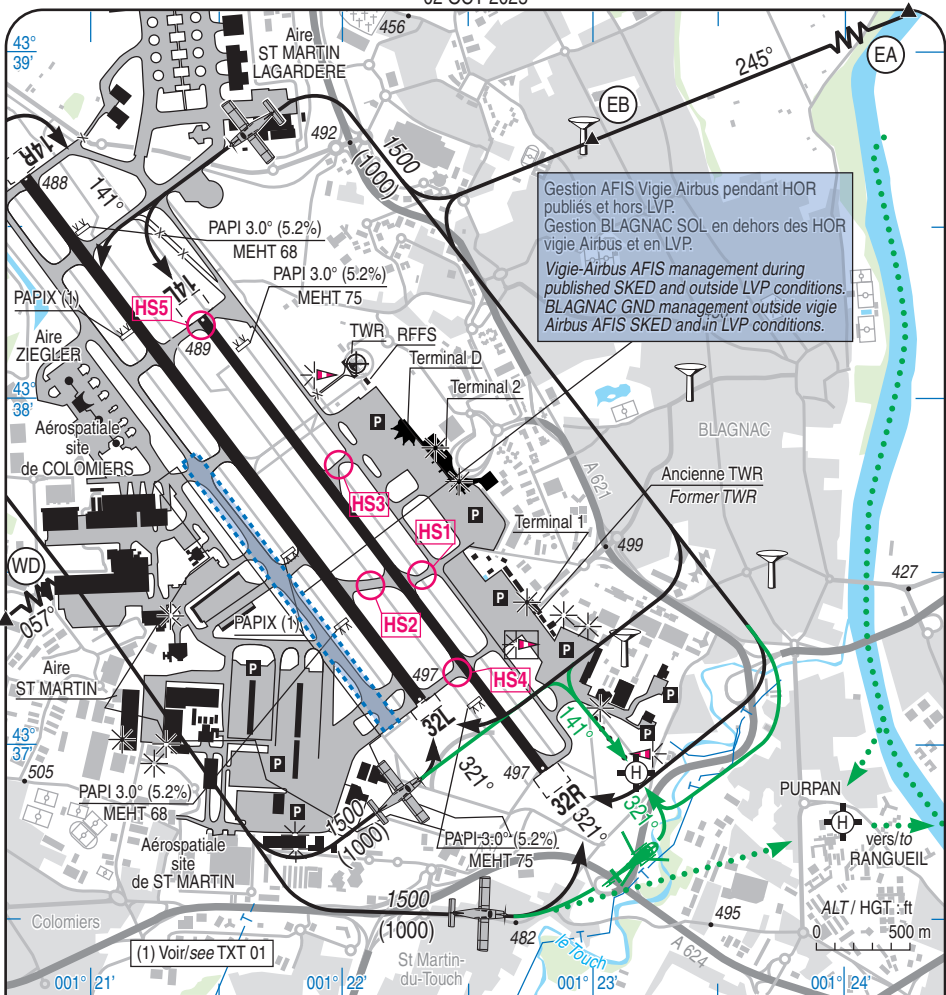

	Coordonnées Coordinates	ALT	Orientation (MAG)	Dimensions Dimension	Type Résistance / Strength	Balitage Marking
TLOF	43° 36' 55.89" N 001° 23' 11.1 E	492 ft	-	11.4 x 11.4	Chaussée souple/Flexible pavement 10 t	diurne / day
FATO	-	-	141° / 321°	15 x 15	Chaussée souple/Flexible pavement 10 t	diurne / day

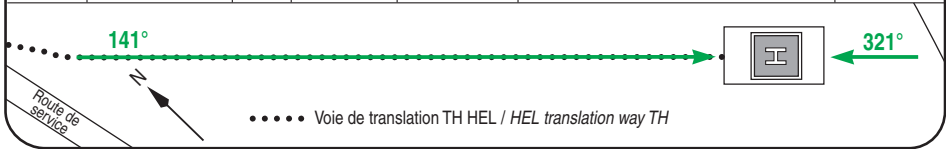

Aides lumineuses : HI ligne APCH 14R et 14L
ligne axiale codée HI RWY 14R/32L
HI/BI RWY 14L/32R

Lighting aids : LIH APCH line 14R and 14L
coded centreline LIH RWY 14R/32L
LIH/LIL RWY 14L/32R



AMDT 11/25 CHG : QFU, orientations itinéraires VFR, suppression aire de retournement RWY 14R, routes RFFS, fermeture TWY T70, nom voie TH, normalisation / QFU, VFR routes orientations, turnaround area RWY 14R removed, RFFS roads, TWY T70 closed, name of way TH, standardization.

©SIA

APPROCHE A VUE

Visual approach

Transport public à la demande
Common carriage on request

TOULOUSE PURPAN

Centre hospitalier/Hospital

AD 3 APP 01

16 APR 2026

	ALT : 531 (20 hPa) LAT : 43 36 47 N LONG : 001 24 00 E	VAR : 2° E (2025)
	ATIS : BLAGNAC 123.130 APP : BLAGNAC Approche/Approach 121.105 TWR : BLAGNAC Tour/Tower 118.100 COM : SAMU 122.980	

EN TERRASSE / TERRACED

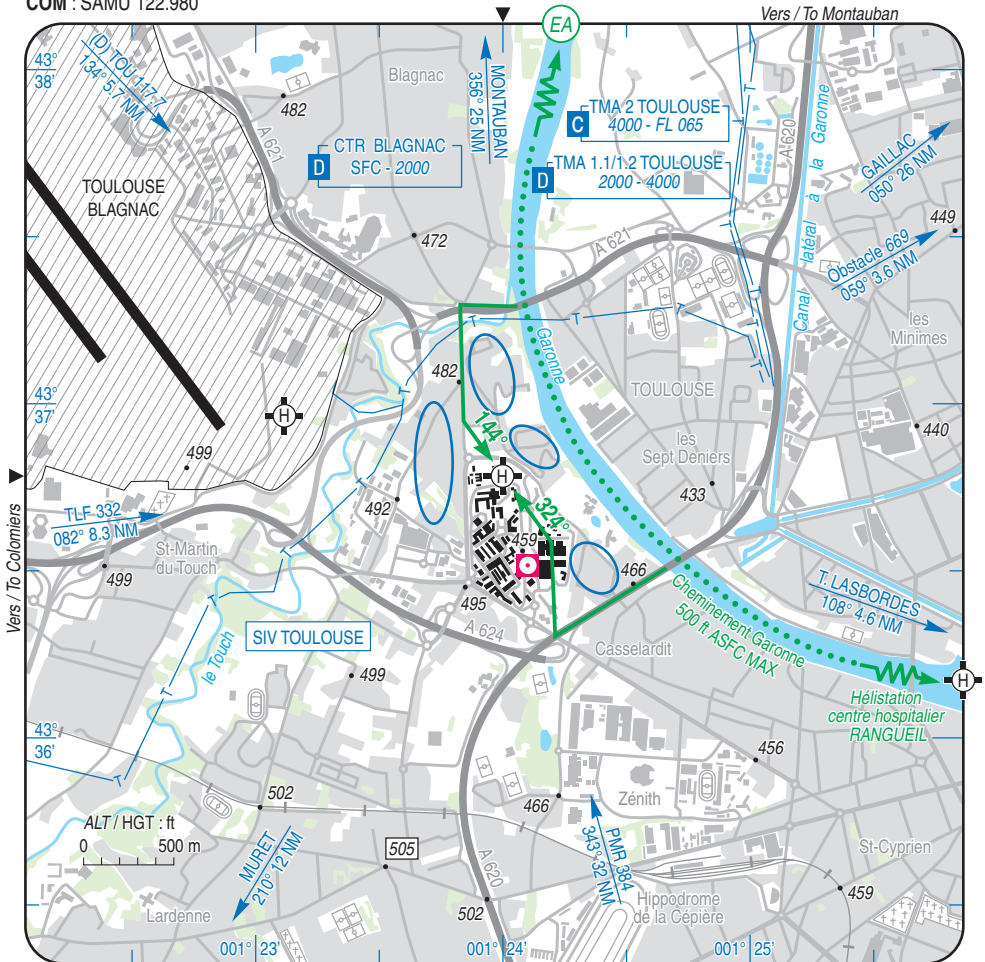

CONSIGNES PARTICULIERES / SPECIAL INSTRUCTIONS :

Hélicoptère spécialement destinée aux transports sanitaires et vols de service médical d'urgence hospitalière (SMUH).
Helicopter specially dedicated to sanitary transport and hospital emergency operations (HEMS).

Utilisation de nuit / Night use : oui / yes
Utilisation en IFR / IFR use : non / no

TOULOUSE PURPAN

Centre hospitalier/Hospital

AD 3 ATT 01

ATTERRISSAGE A VUE

Visual landing

22 APR 21

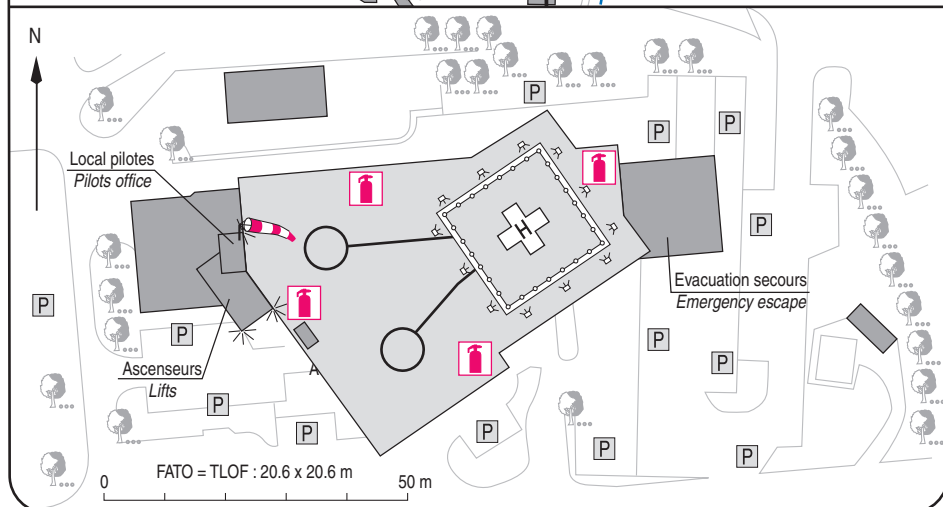

1 - Exploitant / Operator :

CHR PURPAN ☎ 05 34 39 33 33

2 - CAA : DSAC Sud (voir/see GEN)

3 - AVT : JET A1 (réservé aux aéronefs basés / reserved for home based ACFT)

4 - RFFS : Poudre/Powder : 3 x 100 kg sur roues/on wheels.

Mousse/Foam : 2 postes fixes + 1 lance/2 fixed stations + 1 fire hose, débit/flow : 250 L/min.

5 - Police - Douanes / Police - Customs : NIL

6 - Hangars disponibles / Hangar available : NIL

7 - Réparations / Repairs facility : NIL

8 - Type de surface / Surface : béton de ciment cement concrete

9 - Force portante / Strength : 4.3 t