

**Objet :** Création de 2 zones réglementées temporaires (ZRT) au profit de vols hors vue d'aéronefs sans équipage à bord dans le Sud Francilien

**En vigueur :** Du jeudi 16 avril 2026 au mercredi 14 avril 2027

Lieu : FIR : Paris LFFF

### ZRT 'SUD FRANCILIEN'

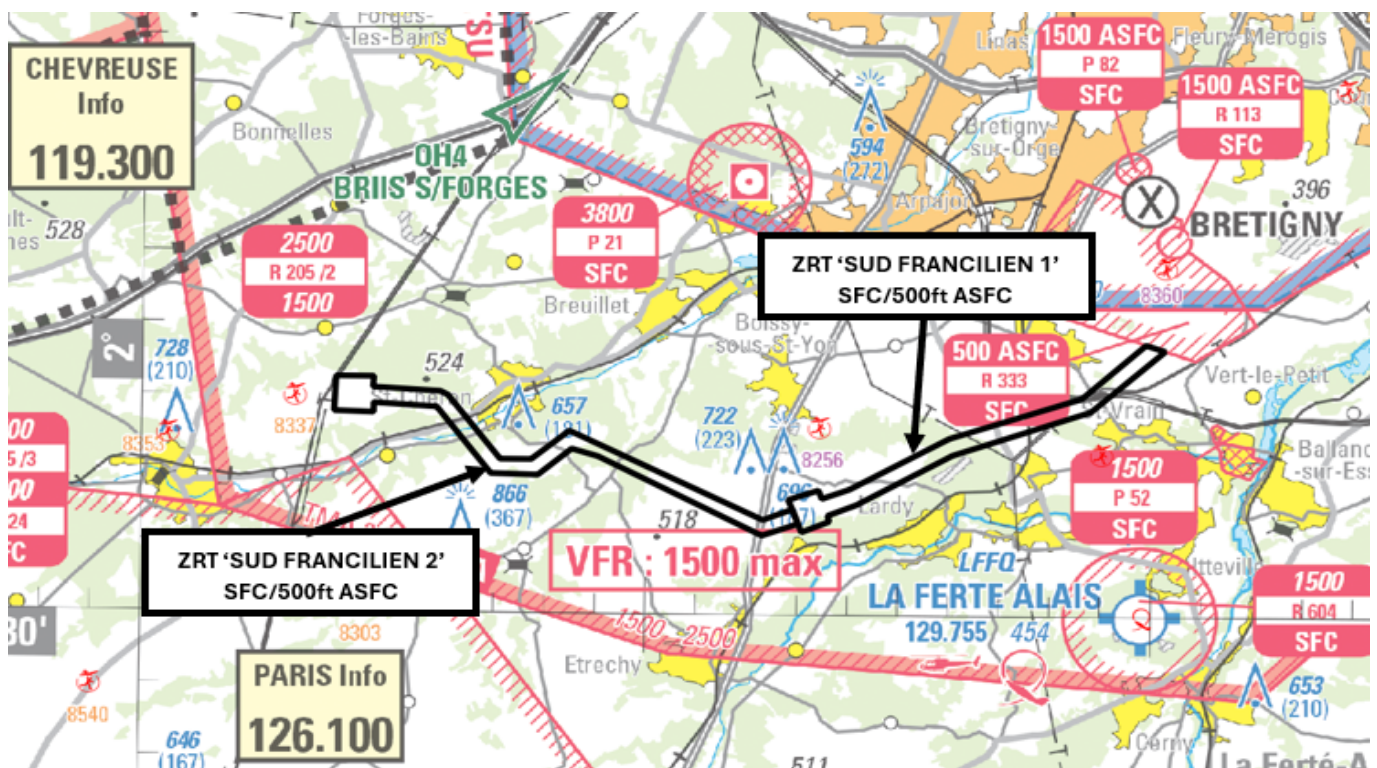

#### ACTIVITÉ

Vol d'aéronefs sans équipage à bord de grande elongation évoluant hors vue.  
Les départs et arrivées de ces aéronefs se font depuis/vers la zone LF-R 333 "Brétigny Leudeville".  
Les zones utilisées seront activées par NOTAM au plus tard le vendredi précédent, avant 15h00 (ETE-1HR).

#### DATES ET HEURES D'ACTIVITÉ

ZRT activables par NOTAM  
Du lundi au vendredi sauf jours fériés : SR-30 à SS+30

#### INFORMATION DES USAGERS

Activité réelle connue de :

- PARIS INFO : 126,100 MHz

<b>GESTIONNAIRES</b>
SYSTEMATIC PARIS-REGION Tél : 06 63 97 69 09 Courriel : natacha.lalanne@systematic-paris-region.org

<b>STATUT</b>
Zones réglementées temporaires qui se substituent aux espaces aériens avec lesquels elles interfèrent.

<b>CONDITIONS DE PÉNÉTRATION</b>
CAM / CAG : Contournement obligatoire, sauf pour : <ul style="list-style-type: none"> <li>◆ les aéronefs sans équipage à bord pris en charge par le gestionnaire ;</li> <li>◆ les aéronefs en travail aérien après notification J-2 (<i>jours ouvrés</i>) avant 14h00 (<i>ETE -IHR</i>) auprès du gestionnaire (Tél : 06 63 97 69 09, courriel : natacha.lalanne@systematic-paris-region.org).</li> <li>◆ les aéronefs effectuant des activités militaires, de douane, de police, de recherche et sauvetage, de lutte contre les incendies, du transport médical ayant à intervenir dans le cadre de l'exécution de leurs missions et lorsque celles-ci ne permettent pas le contournement de la zone, après coordination avec le gestionnaire (Tél : 06 63 97 69 09) ;</li> </ul>

<b>SERVICES RENDUS</b>
Information de vol et d'alerte rendus par Paris Info.

<b>LIMITES LATÉRALES ET VERTICALES</b>	
<p><b>ZRT Sud Francilien 1</b></p> <p><b>Limites latérales</b></p> <p>48°33'42"N - 002°20'15"E                      48°32'51"N - 002°18'47"E                      48°32'14"N - 002°16'03"E                      48°31'32"N - 002°14'09"E                      48°31'23"N - 002°13'35"E                      48°31'18"N - 002°13'37"E                      48°31'09"N - 002°13'04"E                      48°31'16"N - 002°13'00"E                      48°31'28"N - 002°12'53"E                      48°31'36"N - 002°12'48"E                      48°31'44"N - 002°13'24"E                      48°31'37"N - 002°13'28"E                      48°31'45"N - 002°14'01"E                      48°32'28"N - 002°15'59"E                      48°33'02"N - 002°18'36"E                      48°33'47"N - 002°19'52"E                      48°33'42"N - 002°20'15"E</p> <p><b>Limites verticales</b>                      SFC / 500ft AGL</p>	<p><b>ZRT Sud Francilien 2</b></p> <p><b>Limites latérales</b></p> <p>48°31'16"N - 002°13'00"E                      48°31'06"N - 002°12'17"E                      48°32'11"N - 002°09'01"E                      48°32'17"N - 002°08'30"E                      48°31'55"N - 002°07'50"E                      48°31'56"N - 002°06'54"E                      48°32'51"N - 002°05'49"E                      48°32'54"N - 002°04'34"E                      48°32'46"N - 002°04'34"E                      48°32'47"N - 002°03'47"E                      48°33'16"N - 002°03'49"E                      48°33'16"N - 002°04'34"E                      48°33'07"N - 002°04'33"E                      48°33'04"N - 002°05'53"E                      48°33'01"N - 002°06'02"E                      48°32'08"N - 002°07'05"E                      48°32'08"N - 002°07'42"E                      48°32'32"N - 002°08'27"E                      48°31'19"N - 002°12'18"E                      48°31'28"N - 002°12'53"E                      48°31'16"N - 002°13'00"E</p> <p><b>Limites verticales</b>                      SFC / 500ft AGL</p>