

Objet : Création d'une Zone Réglementée Temporaire (ZRT) « METZ - THIONVILLE » pour vols hors vue d'un aéronef télépilote sans équipage à bord entre le Centre Hospitalier Universitaire de METZ et le Centre Hospitalier de THIONVILLE (57)

En vigueur : Du jeudi 1^{er} janvier au jeudi 31 décembre 2026

Lieu : FIR : Reims LFEE

Hélistations : Metz-Mercy Centre Hospitalier – Thionville Bel-Air Centre Hospitalier

ZRT METZ - THIONVILLE

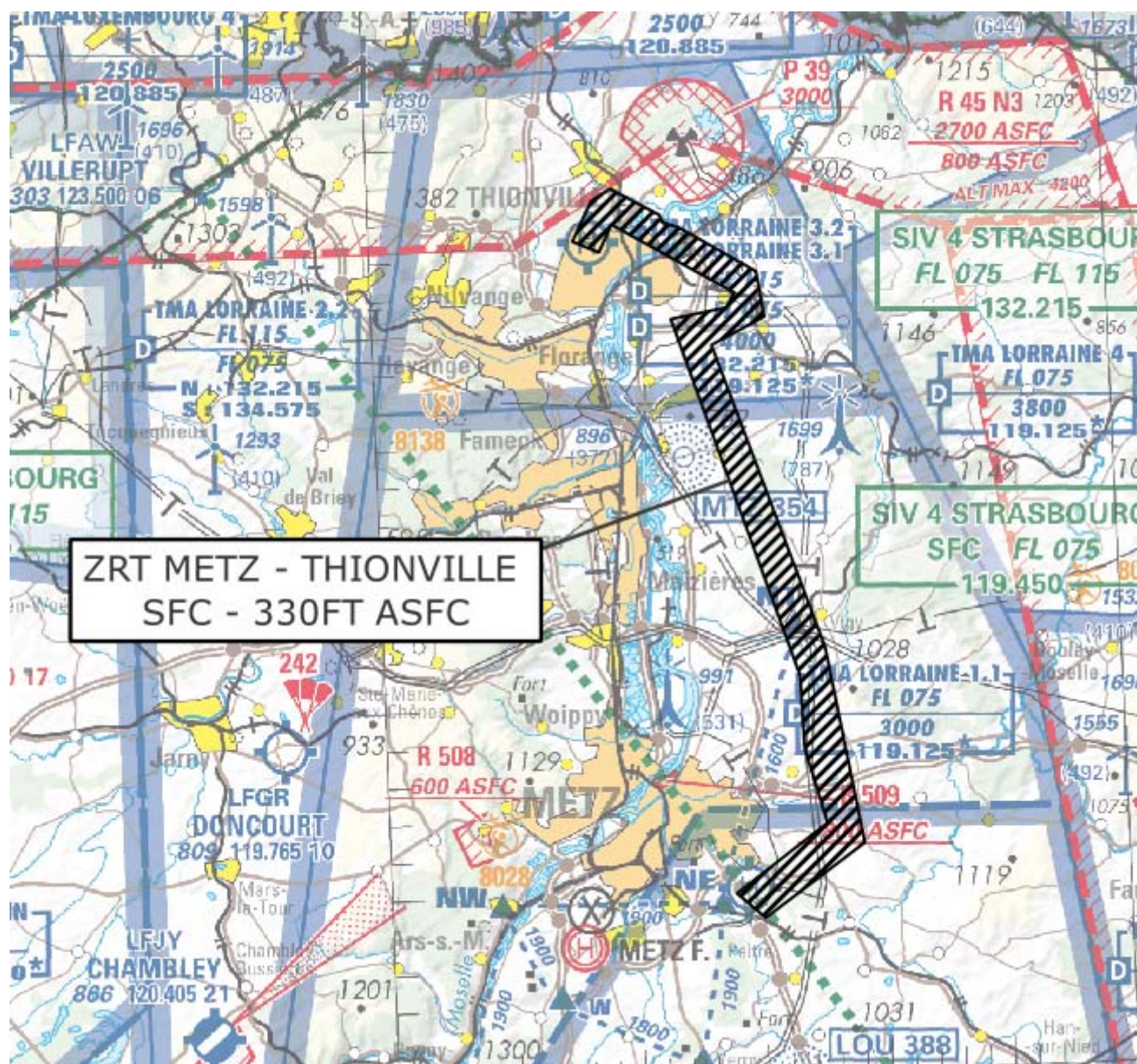

Extrait carte au 1 / 500.000 OACI Edition IGN 2025

ACTIVITÉ

Vois hors vue d'un aéronef sans équipage à bord à très basse hauteur.

DATES ET HEURES D'ACTIVITÉ
ZRT activable H24
INFORMATION DES USAGERS
Activité réelle connue de : STRASBOURG INFO : 119.450 MHz LORRAINE TWR : 122.075 MHz
GESTIONNAIRE
Société DELIVRONE
STATUT
Zone Réglementée Temporaire (ZRT) qui se substitue aux portions d'espaces aériens avec lesquelles elle interfère.
CONDITIONS DE PENETRATION
CAG/CAM : contournement obligatoire durant l'activité sauf : - aéronefs participant à l'activité, - aéronefs effectuant des activités militaires, de douane, de police, de recherche et sauvetage, de lutte contre l'incendie, du transport médical ayant à intervenir dans le cadre de l'exécution de leurs missions et lorsque celles-ci ne permettent pas le contournement de la zone, après coordination avec le gestionnaire.
SERVICES RENDUS
Information de vol et alerte
LIMITES LATÉRALES ET VERTICALES
<p style="text-align: center;">ZRT METZ – THIONVILLE</p> <p style="text-align: center;"><u>Limites latérales</u></p> <p style="text-align: center;"> 49°22'25" N, 006°08'23" E 49°23'28" N, 006°09'12" E 49°23'47" N, 006°10'00" E 49°23'02" N, 006°11'59" E 49°22'50" N, 006°12'05" E 49°22'41" N, 006°12'45" E 49°21'26" N, 006°15'49" E 49°20'13" N, 006°16'05" E 49°19'31" N, 006°13'53" E 49°11'21" N, 006°18'00" E 49°06'06" N, 006°19'17" E 49°04'12" N, 006°15'08" E 49°04'53" N, 006°14'01" E 49°06'40" N, 006°17'48" E 49°08'40" N, 006°17'00" E 49°10'37" N, 006°16'56" E 49°20'15" N, 006°12'16" E 49°20'30" N, 006°14'33" E 49°20'53" N, 006°14'54" E 49°22'50" N, 006°10'00" E 49°22'06" N, 006°09'27" E 49°22'25" N, 006°08'23" E </p> <p style="text-align: center;"> <u>Limites verticales</u> SFC / 330FT ASFC </p>
ORGANISME A CONTACTER
Avant et pendant l'activité : Société DELIVRONE Opérateur drone tél. : 02.79.58.00.35