

NICE COTE D'AZUR
Carte régionale
Area chart

ACC : MARSEILLE Contrôle/Control Fréquences des secteurs/Sectors frequencies
FREQ : Voir / See AD 2 LFMN COM 01

◄..... RNAV5

◄----- Sur clearance du contrôle / On ATC clearance

Transit FL < 140 non autorisé à l'exception de l'AWY A3.
Transit FL < 140 non authorized except on AWY A3.

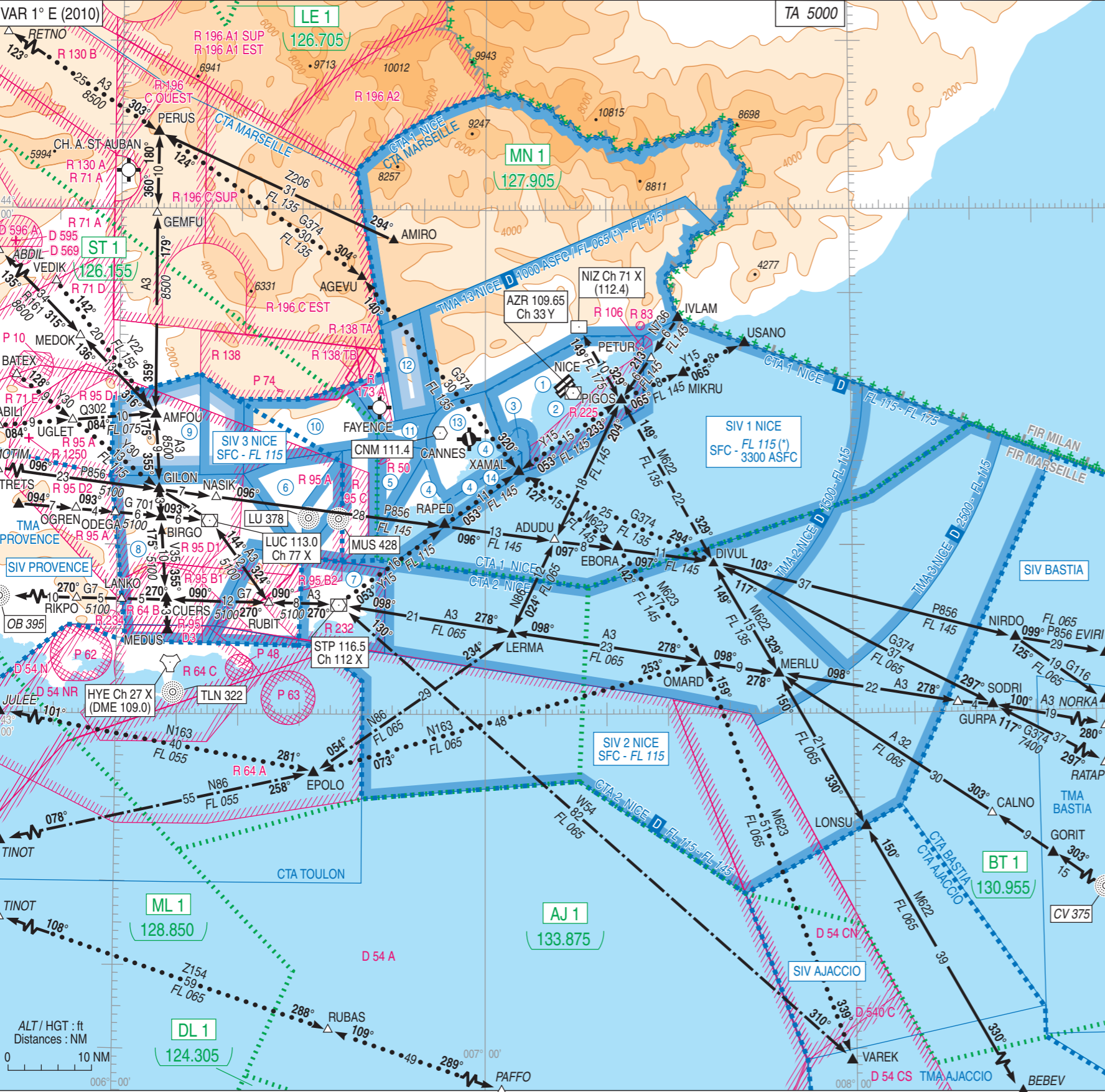

- | | | |
|----------------|------------|--|
| ① TMA 1 NICE | C | 3500 - FL 115 |
| ② CTR NICE | D | SFC - 3500 |
| ③ TMA 14 NICE | D | 700 - 3500 |
| ④ TMA 4 NICE | C | 2500 - FL 115 |
| ⑤ TMA 5 NICE | C | 3500 - FL 115 |
| ⑥ TMA 6 NICE | C | FL 055 - FL 115 |
| ⑦ TMA 7 NICE | D | 3500 - FL 115 |
| ⑧ TMA 8 NICE | D | FL 055 - FL 115 |
| ⑨ TMA 9 NICE | D E | FL 095 - FL 115
FL 055 - FL 095 |
| ⑩ TMA 10 NICE | D | FL 075 - FL 115 |
| ⑪ TMA 11 NICE | D | FL 065 - FL 115 |
| ⑫ TMA 12 NICE | D E | FL 095 - FL 115
1000 ASFC / FL 065 (*) - FL 095 |
| ⑬ CTR 1 CANNES | D | SFC - 2500 |
| ⑭ CTR 2 CANNES | D | 800 - 2500 |

(*) le plus élevé des deux niveaux
whichever is higher