MOUVEMENTS A LA SURFACE B747-8

Ground movements B747-8

NICE COTE D'AZUR

ATTENTIONS PARTICULIERES / *CAUTION*

Pour **tous les HS** / *for* ***all HS*** : voir / *see* AD 2 LFMN GMC 01

CONSIGNES PARTICULIERES / *SPECIFIC INSTRUCTIONS*

Moteurs extérieurs à poussée réduite / *Outer engine on idle thrust.*
Favoriser l'usage de / *If possible, use* : BREAK TO VACATE.
Postes 17 et 43B : marges réduites en bout d'aile lors de l'accès et la sortie du poste.
Stands 17 and 43B : reduced wingtip margins while accessing/exiting the stand.
Le TWY A3 ne peut pas être utilisé de nuit pour un TKOF sur la piste 04R.
TWY A3 cannot be used at night for TKOF RWY 04R.

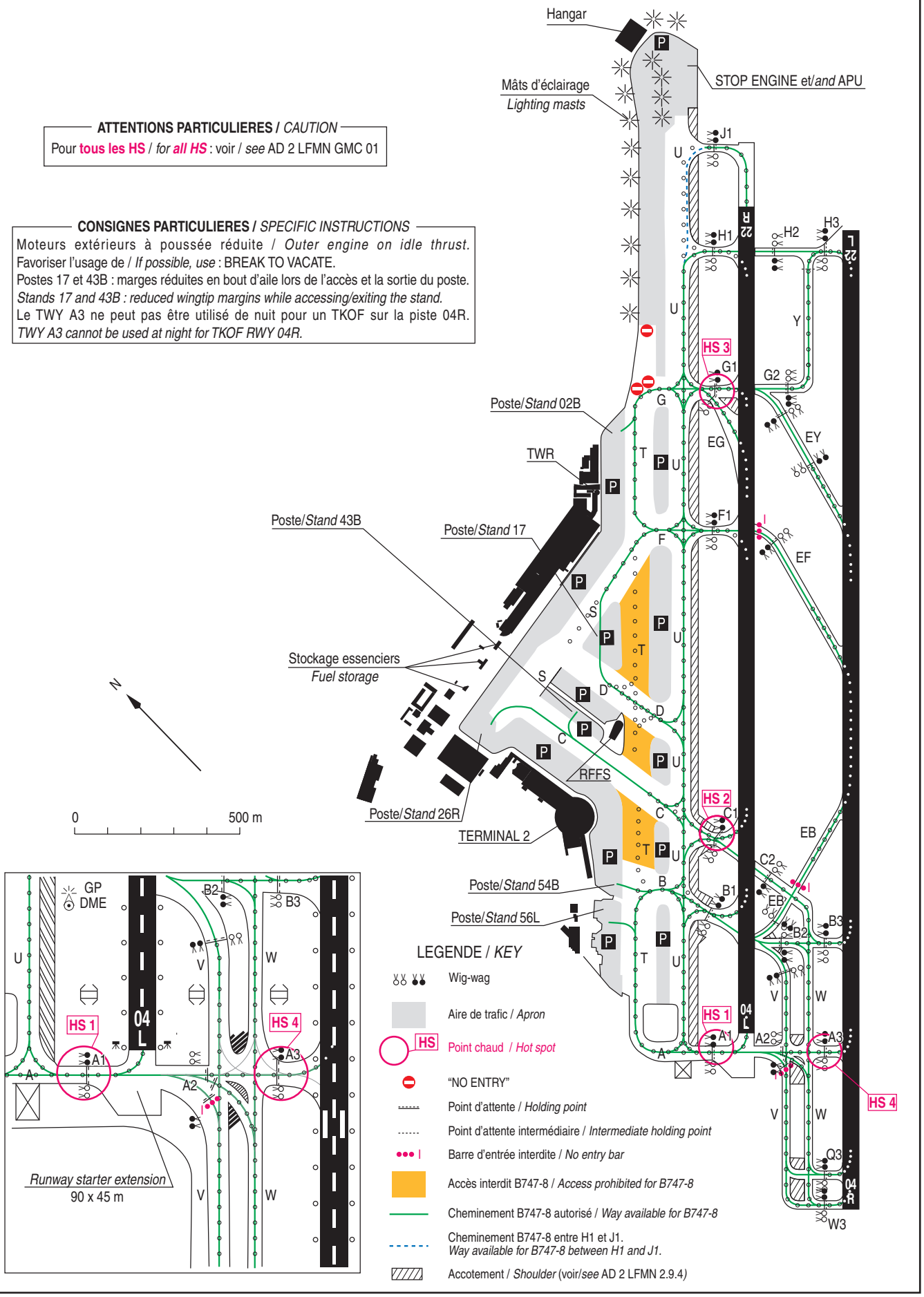

© SIA