APPROCHE AUX INSTRUMENTS

Instrument approach

CAT A B C D

*ALT AD : 23, **THR : 23 (1 hPa)***

DZAOUDZI PAMANDZI

RNAV (GNSS) RWY 34

ATIS : DZAOUDZI 127.000 ☎ (+262) 2 69 63 82 31
APP : NIL
TWR : DZAOUDZI Tour/*Tower* 119.200
AFIS : DZAOUDZI Information 119.200 (FR uniquement / *only*)

RNP APCH	TCH : 49	VAR 8°W (2020)

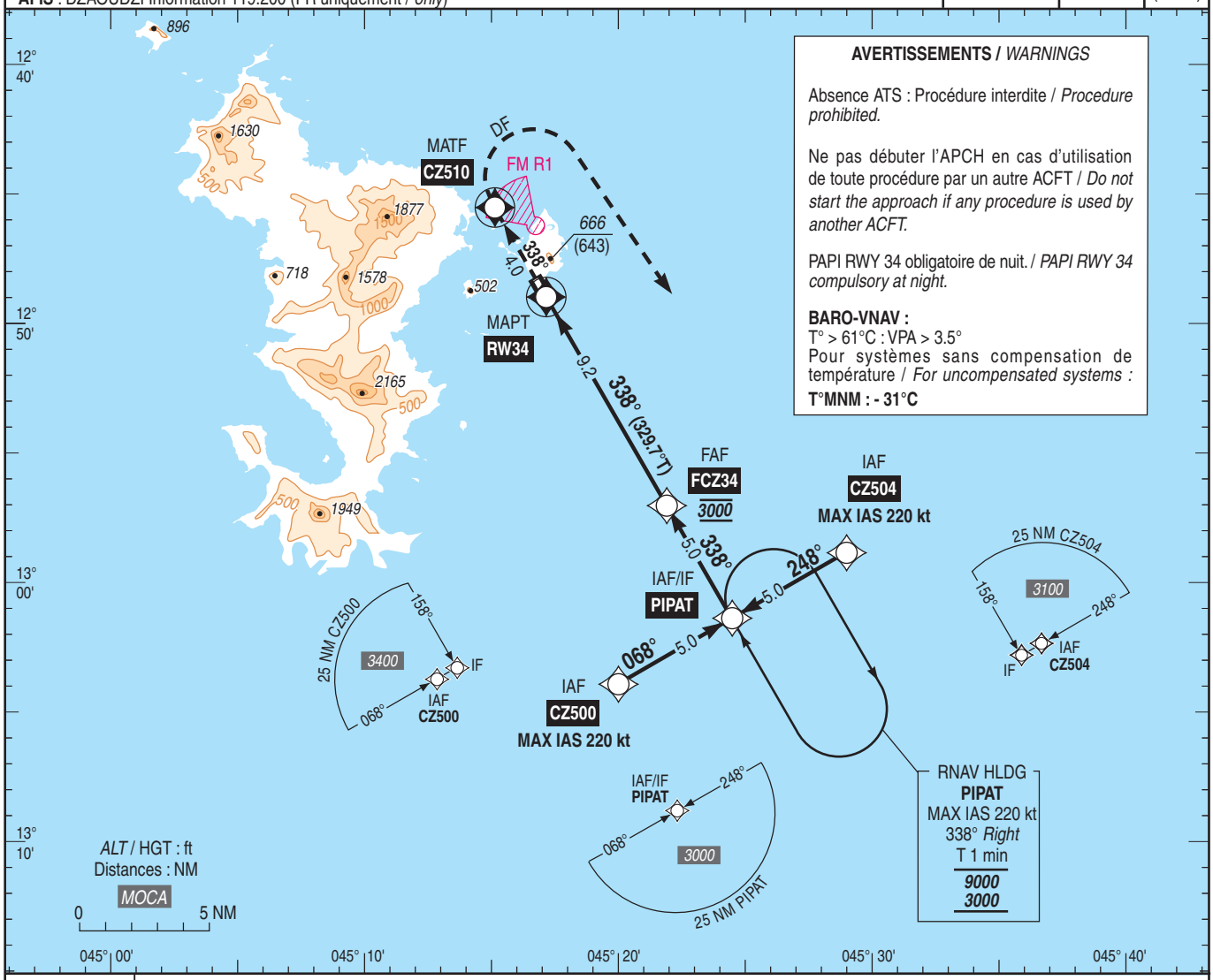

AVERTISSEMENTS / *WARNINGS*

Absence ATS : Procédure interdite / *Procedure prohibited.*

Ne pas débuter l'APCH en cas d'utilisation de toute procédure par un autre ACFT / *Do not start the approach if any procedure is used by another ACFT.*

PAPI RWY 34 obligatoire de nuit. / *PAPI RWY 34 compulsory at night.*

BARO-VNAV :
T° > 61°C : VPA > 3.5°
Pour systèmes sans compensation de température / *For uncompensated systems :*
T°MNM : - 31°C

TA : 4000

API : Monter vers **CZ510**, puis tourner **à droite** direct vers **CZ504**, en montée vers ***3100*** (3077).
Palier d'accélération non étudié.

*Missed APCH : Climb to **CZ510**, then **turn right** direct to **CZ504**, climbing up to **3100** (3077).*
Acceleration level not studied.

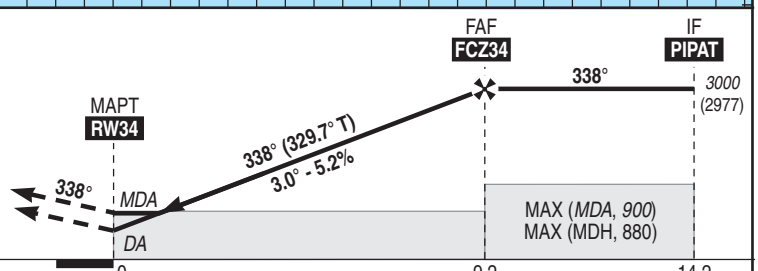

MNM AD : distances verticales en pieds, RVR et VIS en mètres / *vertical distances in feet, RVR and VIS in metres.* REF HGT : *ALT THR*

CAT	LNAV-VNAV (API 2.5%)			LNAV-VNAV (API 5%)			LNAV			MVL / *Circling (1)*	
	DA (H)	RVR	OCH	***DA*** (H)	RVR	OCH	***MDA*** (H)	RVR	OCH	***MDA*** (H)	VIS
A	***610*** (590)	1500	582	***440*** (420)	1500	417	***910*** (880)	1500	879	***1130*** (1110)	1500
B	***620*** (600)	1600	595	***530*** (500)	1600	429	***920*** (900)	1600	894	***1130*** (1110)	1600
C	***640*** (620)	2400	614	***630*** (600)	2400	454	***950*** (920)	2400	918	***1250*** (1230)	2400
D	***730*** (700)	3600	641	***730*** (700)	3600	489	***960*** (940)	3600	936	***1230*** (1210)	3600

DIST RW34	**9**	**8**	**7**	**6**	**5**	**4**	**3**
ALT (HGT)	***2940*** (2917)	***2620*** (2597)	***2300*** (2277)	***1985*** (1962)	***1665*** (1642)	***1345*** (1322)	***1030*** (1007)

Observations / *Remarks :* (1) MVL RWY 16 et 34 interdites de nuit / *Circling RWY 16 and 34 prohibited at night.* Circuit AD RWY 34 : droite / *Right hand circuit AD RWY 34.*
CAT D : MVL interdite à l'Ouest de la piste / *Circling prohibited West of RWY.*
Autres restrictions imposées aux vols / *Other traffic regulations* : voir / *see* AD 2 FMCZ.20 à/*to* 23.
Perte de guidage GNSS / *Loss of GNSS guidance* : voir/*see* AIP ENR 1.5.

FCZ34 - RW34	9.2 NM	70 kt	90 kt	100 kt	120 kt	130 kt	140 kt	150 kt	160 kt	170 kt	185 kt
		7 min 53	6 min 08	5 min 31	4 min 36	4 min 15	3 min 57	3 min 41	3 min 27	3 min 15	2 min 59
VSP (ft/min)		370	480	530	640	690	740	800	850	900	980

© SIA