APPROCHE AUX INSTRUMENTS

Instrument approach

CAT A B

***ALT AD : 12 (1 hPa)**, THR : 7*

RAROIA

RNP B RWY 34

APP : NIL TWR : NIL **A/A** : 123.500 (FR seulement / *only*). Obtenir / *Obtain* QNH prévu / *forecast* auprès de / *from* TAHITI CTL ou sur / *or on* TEMSI.	**RNP APCH**	VAR 12°E (2020)

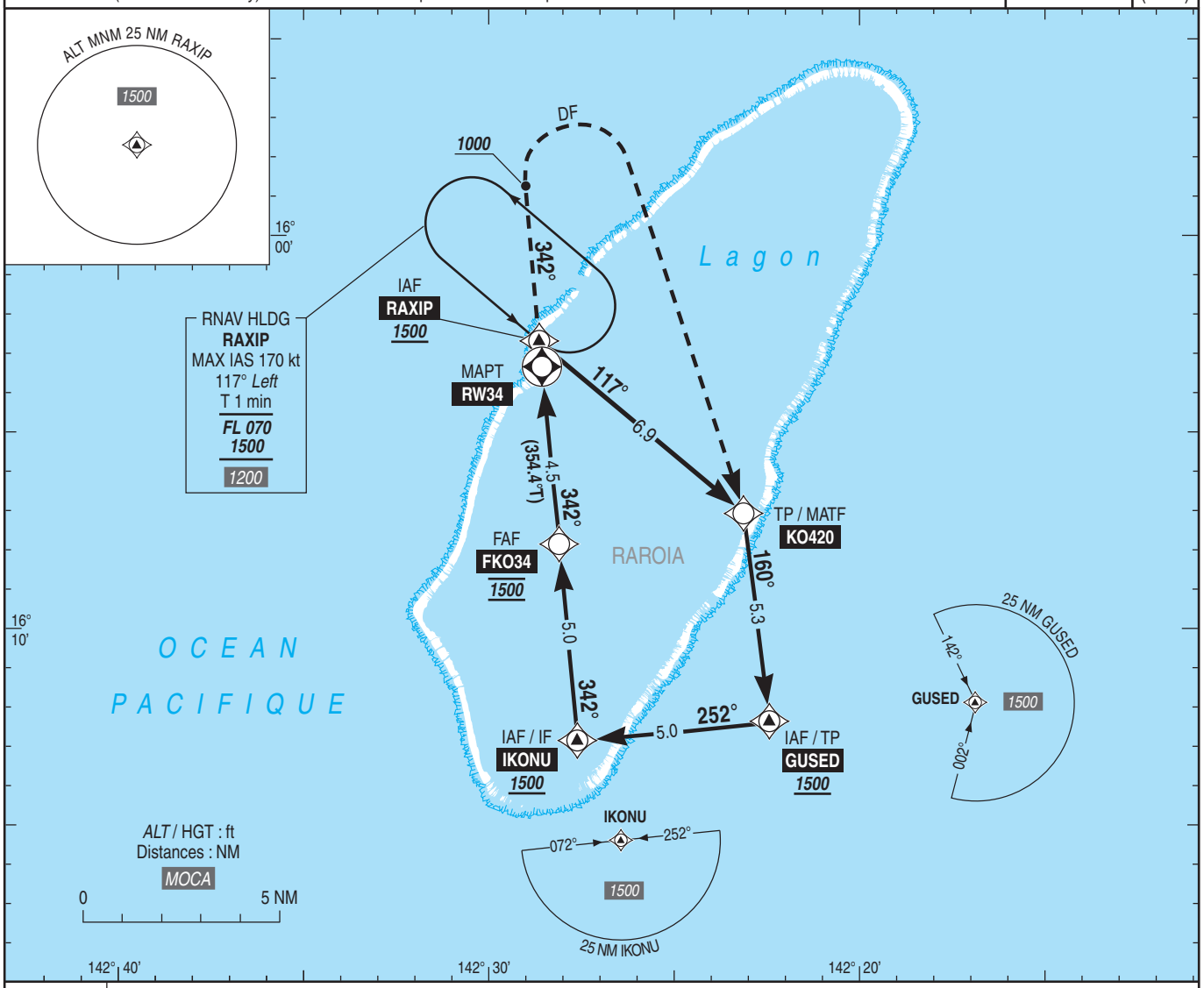

TA : 3000

API : Monter **RM 342°**. A ***1000*** (988) tourner **à droite** direct vers **KO420**, puis poursuivre vers **GUSED** en montée vers ***1500*** (1488). Ne pas tourner avant le MAPT.
Palier d'accélération non étudié.

*Missed APCH : Climb **MAG 342°**. At **1000** (988) turn **right** direct to **KO420**, then continue to **GUSED** climbing to **1500** (1488). Do not turn before MAPT.*
Acceleration level not studied.

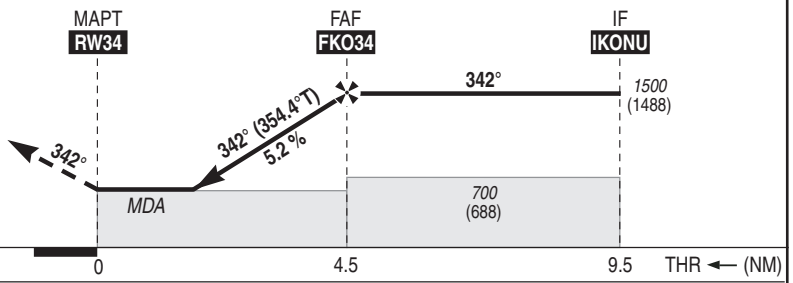

MNM AD : distances verticales en pieds, VIS en mètres / *vertical distances in feet, VIS in metres.* REF HGT : *ALT AD*

CAT	MVL / *Circling* HJ seulement / *only* sans / *without* QNH local		
	MDA (H)	VIS	OCH
A B	***670*** (650)	1500 1600	649

DIST RW34			
NM	**4**	**3**	**2**
ALT	***1330***	***1010***	***695***
(HGT)	(1318)	(998)	(683)

Observations / *Remarks* : Panne de guidage GNSS lors de l'approche / *Loss of GNSS guidance during approach* : voir / *see* AIP ENR 1.5.
Procédure obligatoirement suivie d'une MVL / *the procedure must be followed by circling.*

		70 kt	85 kt	100 kt	110 kt	120 kt	130 kt
FAF - RW34	4.5 NM	3 min 53	3 min 12	2 min 43	2 min 28	2 min 16	2 min 06
VSP (ft/min)		370	450	530	585	635	690

© SIA