APPROCHE AUX INSTRUMENTS
Instrument approach
CAT A B
***ALT AD : 17 (1 hPa)**, THR : 14*

TAKAPOTO
RNP RWY 25

APP : NIL
TWR : NIL
AFIS : TAKAPOTO Information 118.500 (FR)
Absence ATS : **A/A** FR seulement / *only*. Obtenir QNH prévu auprès de / *Obtain QNH forecast from* TAHITI CTL ou sur / *or on* TEMSI.

RNP APCH	VAR 12°E (2020)

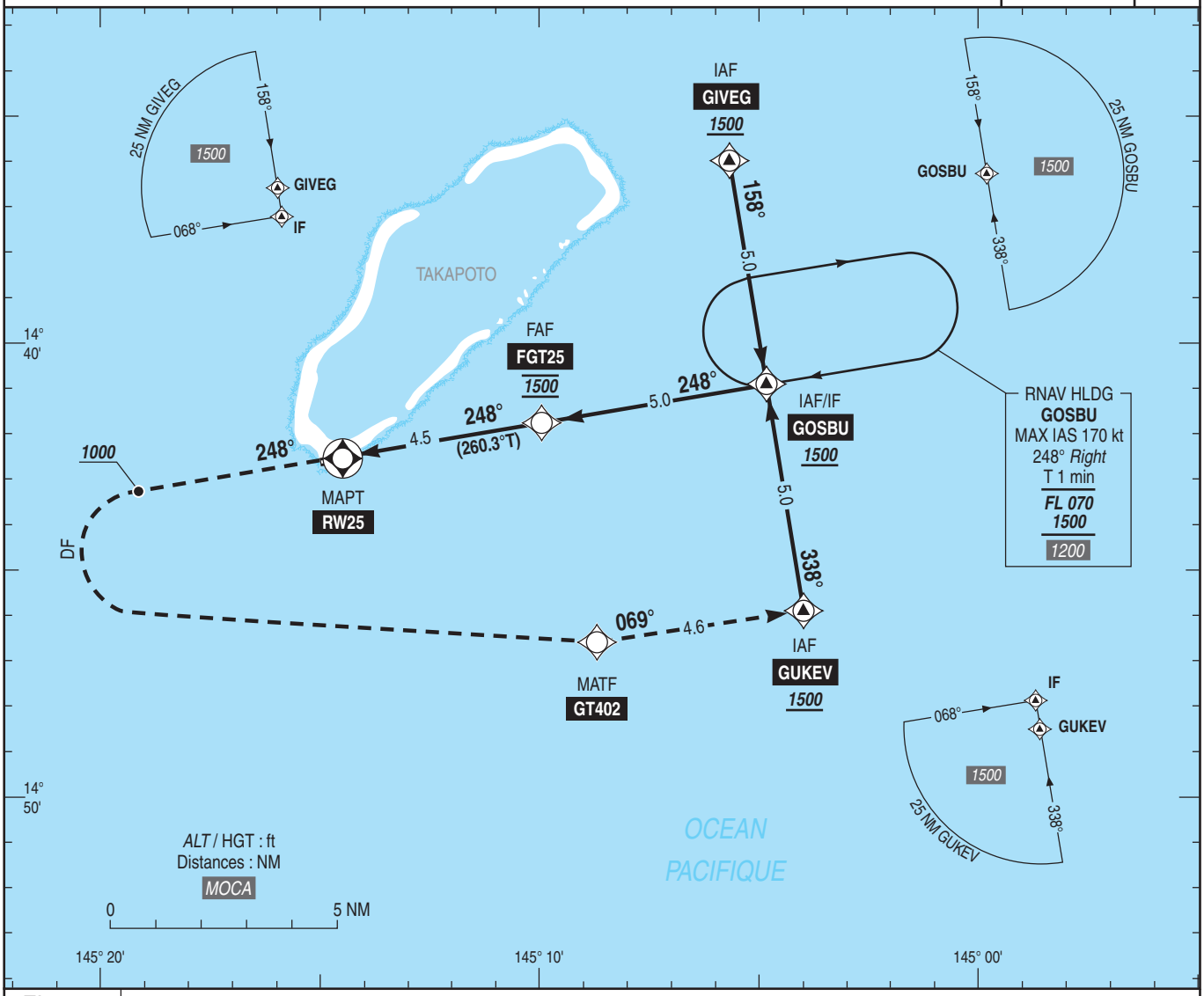

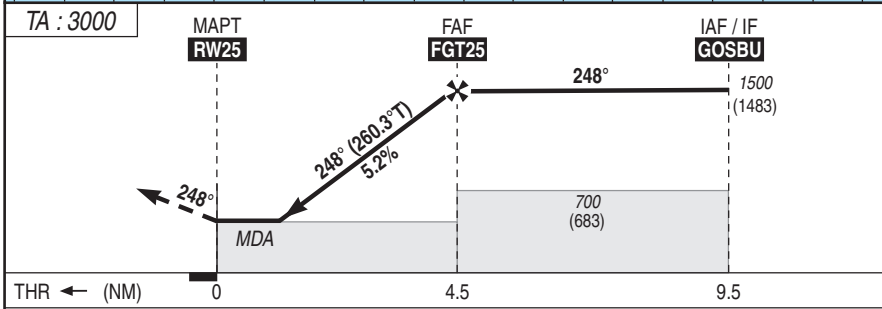

API : Monter **RM 248°**, à ***1000*** (983) tourner **à gauche** direct vers **GT402**, puis poursuivre vers **GUKEV** en montée vers ***1500*** (1483).
Ne pas tourner avant le MAPT.
Palier d'accélération non étudié.

*Missed APCH : Climb **MAG 248°**. At **1000** (983), turn **left** direct to **GT402** then **GUKEV** climbing to **1500** (1483).*
Do not turn before MAPT.
Acceleration level not studied.

MNM AD : distances verticales en pieds, RVR et VIS en mètres / *vertical distances in feet, RVR and VIS in metres.* REF HGT : *ALT AD*

CAT	LNAV			MVL / *Circling*			MVL / *Circling* Absence ATS HJ seulement / *only* Sans / *Without* QNH local		
	MDA (H)	RVR	OCH	***MDA*** (H)	VIS	OCH	***MDA*** (H)	VIS	OCH
A	***450*** (430)	1500	426	***500*** (480)	1500	476	***670*** (650)	1500	644
B	***520*** (500)			***520*** (500)	1600	500		1600	

DIST RW25 NM	2	3	4
ALT (HGT)	***705*** (688)	***1020*** (1003)	***1340*** (1323)

Observations/*Remarks* : Panne de guidage GNSS lors de l'approche / *Loss of GNSS guidance during approach* : voir / *see* ENR 1.5.

FAF - MAPT 4.5 NM	70 kt 3 min 52	85 kt 3 min 11	100 kt 2 min 42	110 kt 2 min 28	120 kt 2 min 15	130 kt 2 min 05
VSP (ft/min)	370	450	530	585	635	690

© SIA