APPROCHE AUX INSTRUMENTS

Instrument approach

CAT A B

***ALT AD : 15 (1 hPa)**, THR : 15*

RAIVAVAE

RNP RWY 06

APP : NIL
TWR : NIL
AFIS : RAIVAVAE Info 118.500 (FR seulement/*only*).
Absence ATS : **A/A** (118.500) FR seulement/*only. Obtenir / Obtain* QNH prévu / *forecast* auprès de / *from* TAHITI CTL ou sur / *or on* TEMSI.

RNP APCH | VAR 15° E (2020)

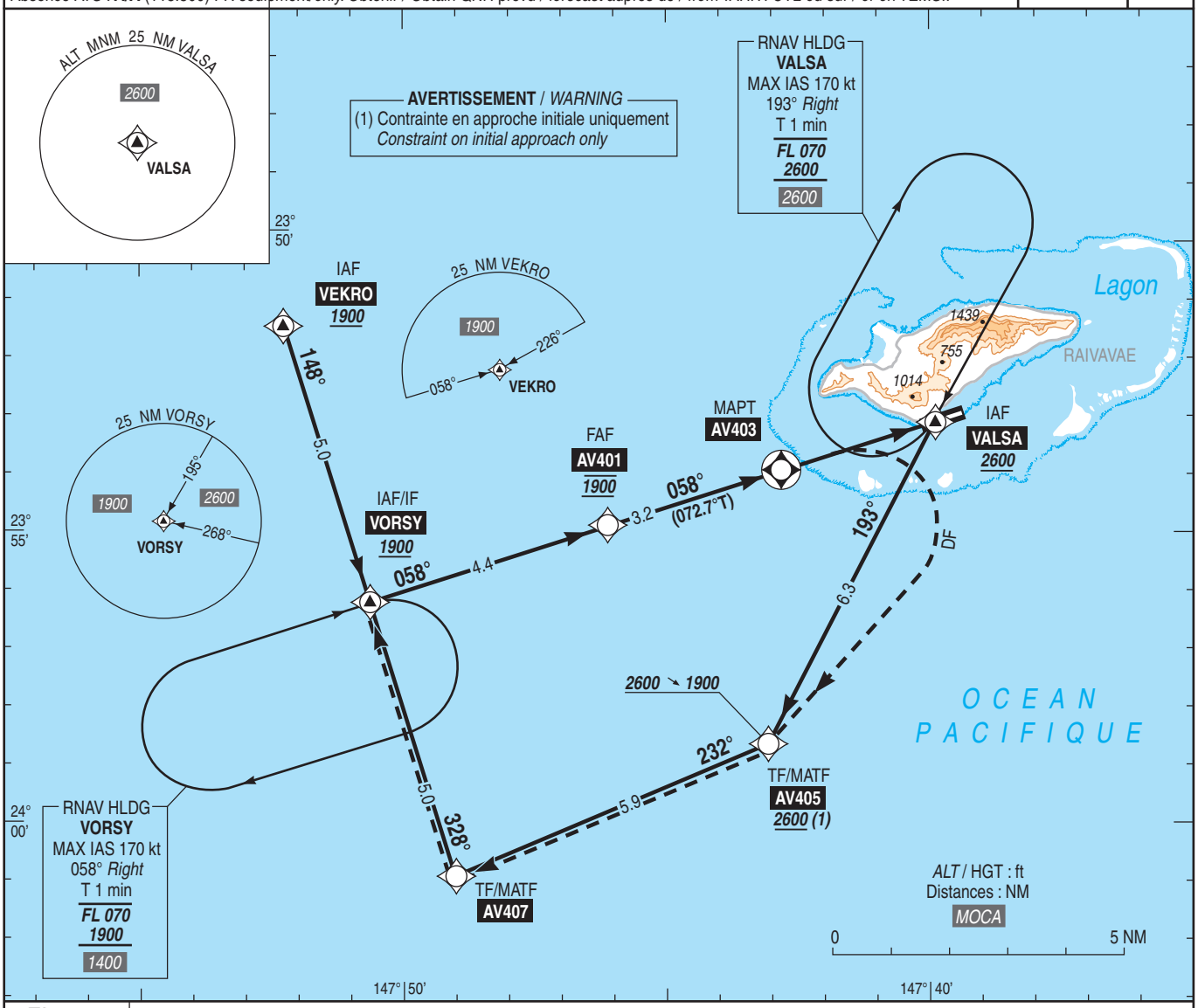

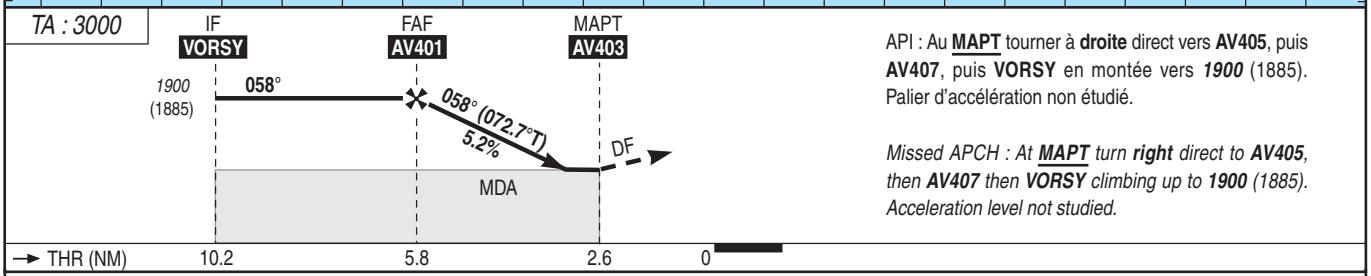

API : Au **MAPT** tourner à **droite** direct vers **AV405**, puis **AV407**, puis **VORSY** en montée vers ***1900*** (1885). Palier d'accélération non étudié.

*Missed APCH : At **MAPT** turn **right** direct to **AV405**, then **AV407** then **VORSY** climbing up to **1900** (1885). Acceleration level not studied.*

MNM AD : distances verticales en pieds, RVR et VIS en mètres/*vertical distances in feet, RVR and VIS in meters.* REF HGT : *ALT AD*

CAT	LNAV			MVL / *Circling* (2)			MVL / *Circling* (2) Absence ATS HJ seulement / *only* Sans / *Without* QNH local			DIST AV403 NM	3	2	1
	MDA (H)	RVR	OCH	***MDA*** (H)	VIS	OCH	***MDA*** (H)	VIS	OCH	***ALT*** (HGT)	***1850*** (1835)	***1530*** (1515)	***1210*** (1195)
A B	***970*** (950)	1500	947	***1410*** (1400)	1500 1600	1393	***1610*** (1590)	1500 1600	1589				

Observations / *Remarks* : (2) MVL interdite au Nord de la piste / *Circling prohibited North of RWY.*
Panne de guidage GNSS lors de l'approche / *Loss of GNSS guidance during approach :* voir/*see* AIP ENR 1.5.

		70 kt	85 kt	100 kt	110 kt	120 kt	130 kt
FAF - MAPT	3.2 NM	2 min 43	2 min 14	1 min 54	1 min 44	1 min 35	1 min 28
FAF - THR	5.8 NM	4 min 56	4 min 04	3 min 28	3 min 09	2 min 53	2 min 40
VSP (ft/min)		370	450	530	585	635	690

© SIA