APPROCHE AUX INSTRUMENTS
Instrument approach
CAT A B
***ALT AD : 50 (2 hPa)**, THR : 49*

RIMATARA
RNP A RWY 07

APP : NIL TWR : NIL **A/A** (123.500) FR seulement/*only*. Obtenir / *Obtain* QNH prévu auprès de / *forecast from* TAHITI CTL ou sur / *or on* TEMSI.	RNP APCH	VAR 15° E (2020)

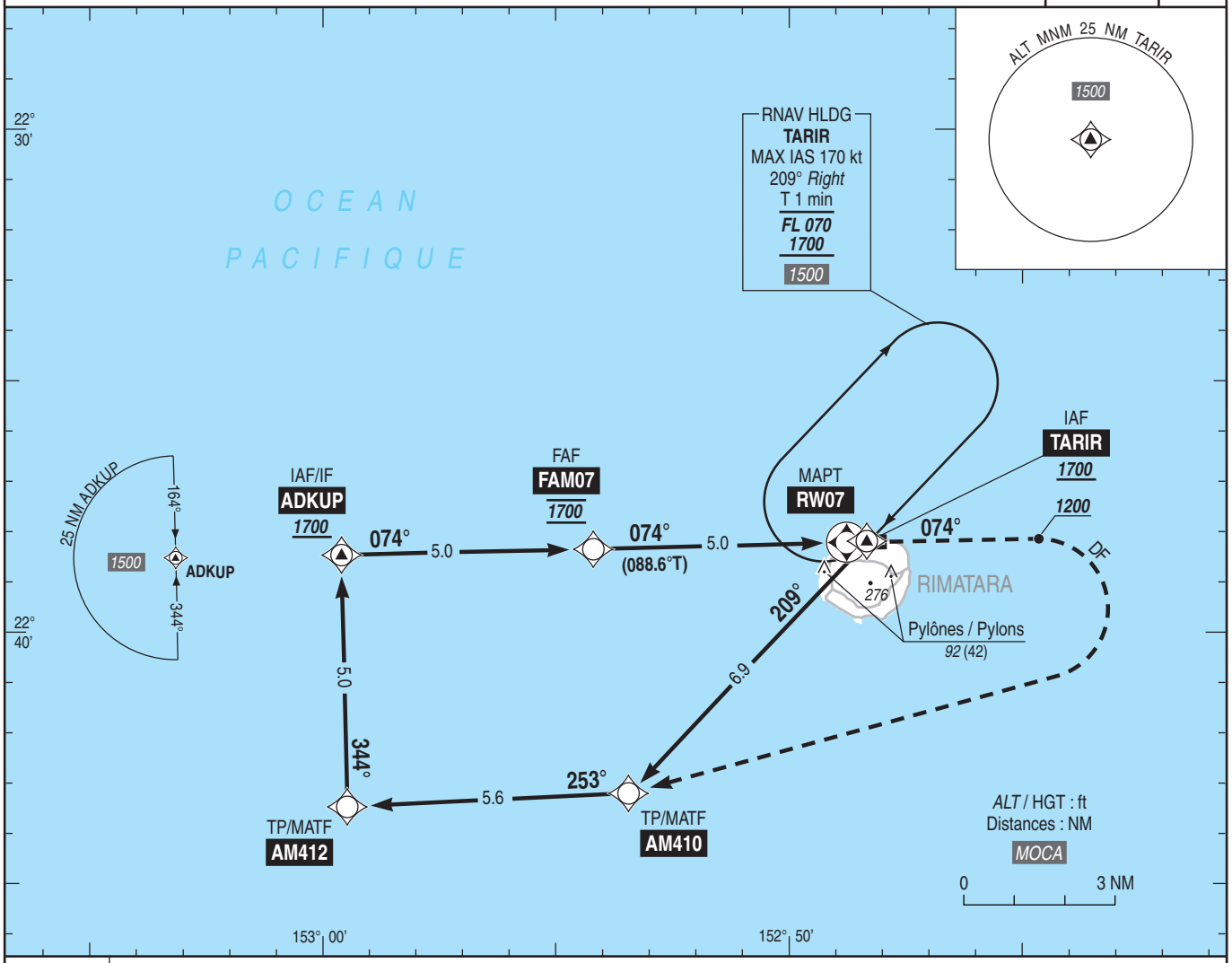

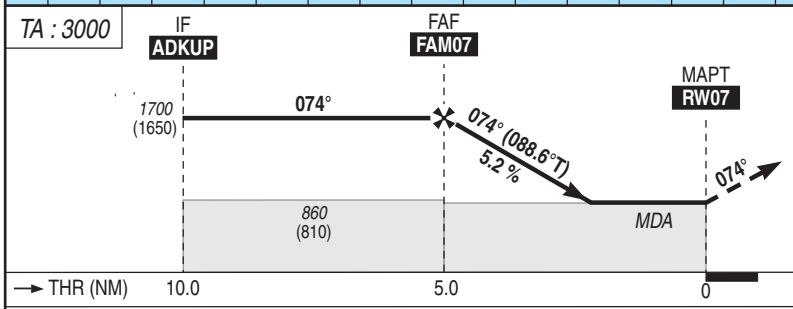

API : Monter **RM 074°**. A ***1200*** (1150), tourner **à droite direct vers AM410**, puis poursuivre vers **AM412** puis **ADKUP** en montée vers ***1700*** (1650).
Ne pas tourner avant le MAPT.
Palier d'accélération non étudié.

*Missed APCH : Climb **MAG 074°**. At **1200** (1150), turn **right direct to AM410**, then continue to **AM412** then **ADKUP** climbing up to **1700** (1650).*
Do not turn before MAPT.
Acceleration level not studied.

MNM AD : distances verticales en pieds, VIS en mètres / *vertical distances in feet, VIS in metres.* REF HGT : *ALT AD*

CAT	MVL / *Circling* (1)(2) Sans / *without* QNH local		
	MDA (H)	VIS	OCH
A B	***860*** (810)	1500 1600	809

DIST RW07 NM	**5**	**4**	**3**	**2**
ALT (HGT)	***1690*** (1640)	***1370*** (1320)	***1055*** (1005)	***735*** (685)

Observations / *Remarks* : Panne de guidage GNSS lors de l'approche / *Loss of GNSS guidance during approach* : voir / *see* AIP ENR 1.5.
Procédure obligatoirement suivie d'une MVL / *The procedure must be followed by circling.*
(1) MVL interdites au Sud de la piste / *Circling prohibited South of RWY.*
(2) MVL : HJ seulement si PCL hors service / *Circling : daytime only if PCL U/S.*

		70 kt	85 kt	100 kt	110 kt	120 kt	130 kt
FAF - MAPT	5.0 NM	4 min 19	3 min 33	3 min 01	2 min 45	2 min 31	2 min 19
VSP (ft/min)		370	450	530	585	635	690

© SIA