APPROCHE AUX INSTRUMENTS
Instrument approach
CAT A B
ALT AD : 24, ***DTHR : 20 (1 hPa)***

OUVEA OULOUP

RNP RWY 13

APP : TONTOUTA Approche / *Approach* 125.100 - 128.300 (s)
TWR : NIL
AFIS : OUVEA Information 118.700 (L) (FR seulement / *only*)
Absence ATS : **A/A** (118.700) en FR seulement / *only.* Obtenir / *Obtain* QNH local sur / *on* STAP 118.700 (☎ 45 79 13)
ou / *or* QNH TONTOUTA auprès de / *from* TONTOUTA Information 125.100

RNP APCH	RDH : 49	VAR 12° E (20)

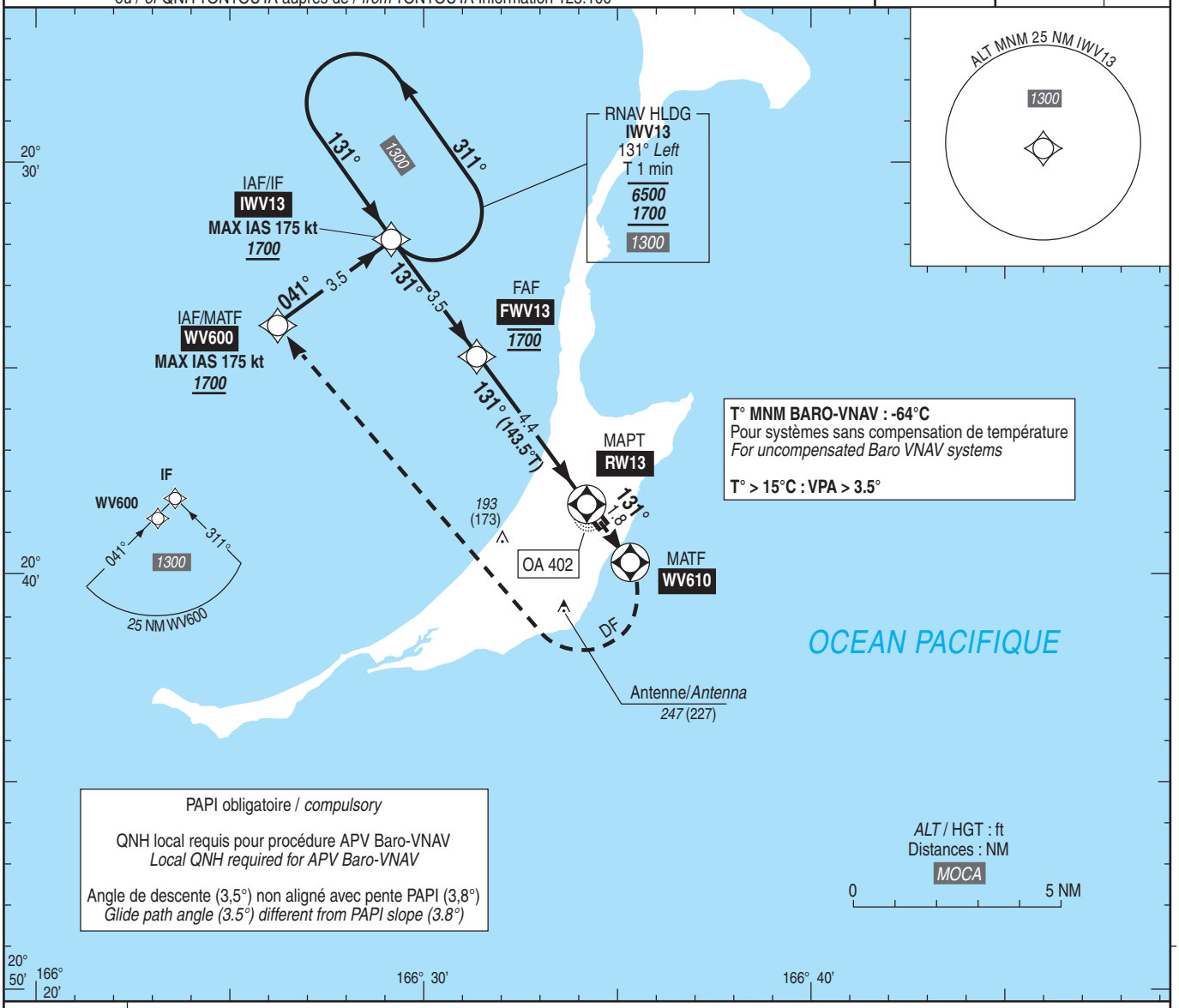

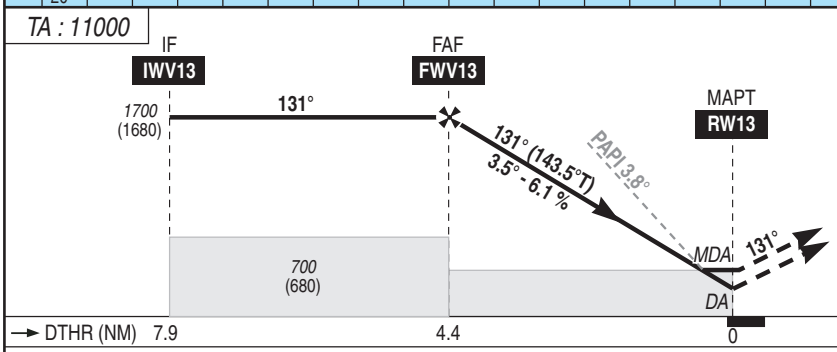

API : Monter vers **WV610**, puis tourner **à droite** direct vers **WV600**, puis tourner **à droite** vers **IWV13** pour intégrer l'attente en montée vers ***1700*** (1680), sauf instructions contraires du CTL.

Missed APCH : Climb to ***WV610****, then* ***turn right*** *direct to* ***WV600****, then* ***turn right*** *to* ***IWV13*** *to join holding pattern climbing up to* ***1700*** *(1680), except otherwise instructed by ATC.*

MNM AD : distances verticales en pieds, RVR et VIS en mètres / *vertical distances in feet, RVR and VIS in metres.* REF HGT : *ALT DTHR*

CAT	LNAV-VNAV			LNAV			MVL / *Circling*		MVL / *Circling* Absence ATS, sans / *without* QNH local	
	DA (H)	RVR	OCH	***MDA*** (H)	RVR	OCH	***MDA*** (H)	VIS	***MDA*** (H)	VIS
A	***420*** (400)	1500	327	***420*** (400)	1500	326	***610*** (590)	1500	***1020*** (1000)	1500
B	***520*** (500)	1600	342	***520*** (500)	1600	341	***610*** (590)	1600		1600

DIST RW13 NM	4	3	2
ALT (HGT)	***1555*** (1535)	***1180*** (1160)	***810*** (790)

FWV13 - RW13	4.4 NM	70 kt	80 kt	90 kt	100 kt	110 kt	120 kt	130 kt
		3 min 46	3 min 18	2 min 56	2 min 38	2 min 24	2 min 12	2 min 02
VSP (ft/min)		430	490	560	620	680	740	800

© SIA