APPROCHE AUX INSTRUMENTS
Instrument approach
CAT H
ALT HRP : 709 (26 hPa)

COLMAR HOPITAL PASTEUR
RNP 261

FIS : BALE INFORMATION 130.900 FREQ : voir/*see* AD 2 LFGA	**Procédure réservée aux opérateurs autorisés par la DSAC Nord-Est.** **Uniquement sur protocole avec le SNA-NE.** ***Procedure reserved for operators authorized by "DSAC Nord-Est" only.*** ***As per protocol only with SNA-NE.***	**RNP 0.3**	VAR 2°E (2020)

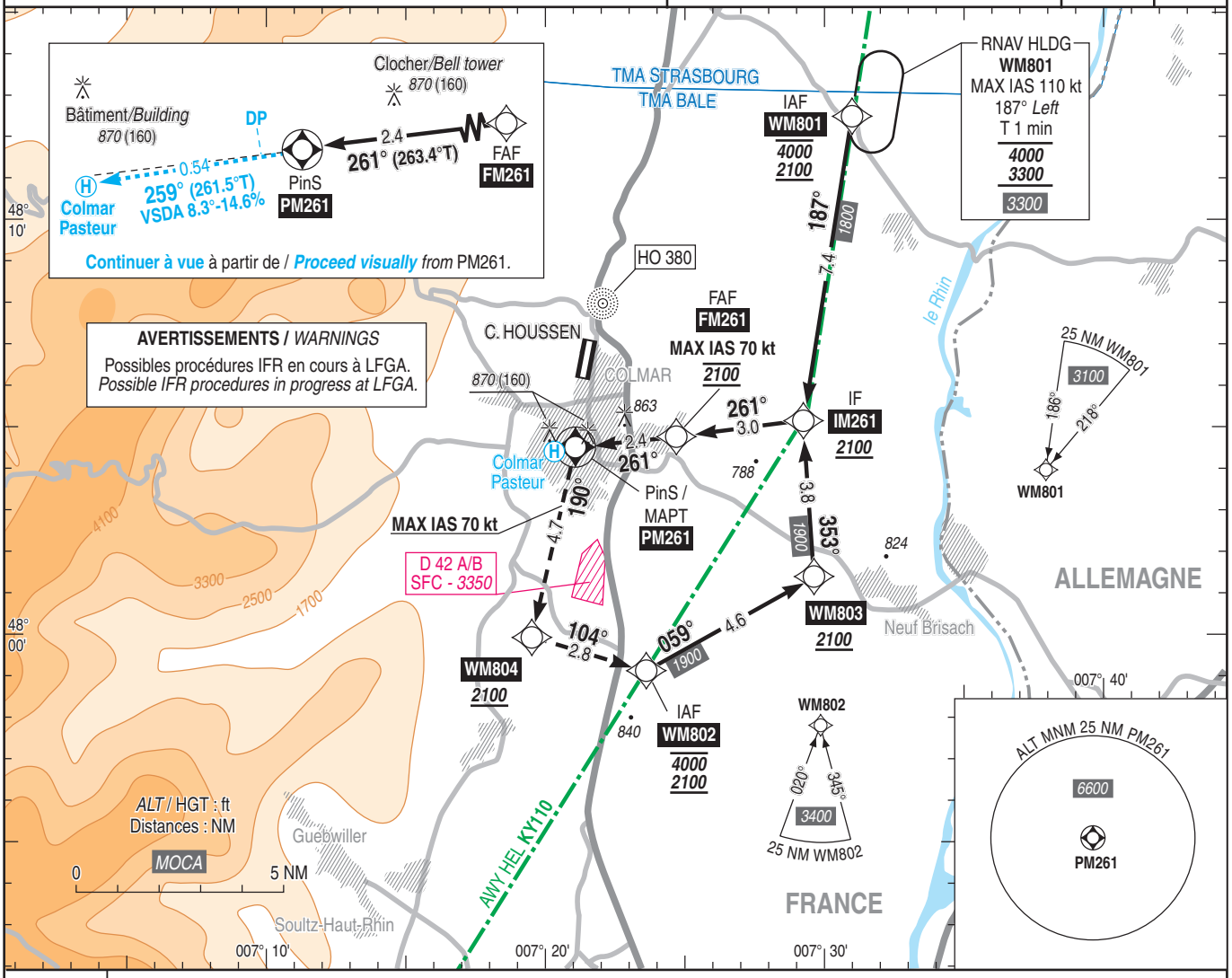

TA : 7000

API : au **MAPT**, tourner **à gauche** vers **WM804** en montée vers ***2100*** (1391) puis vers **WM802** à **MAX IAS 70 kt**.
Ne pas tourner avant le MAPT.

*Missed APCH : at **MAPT**, turn **left** to **WM804** climbing up to **2100** (1391) then to **WM802** at **MAX IAS 70 kt**.*
Do not turn before MAPT.

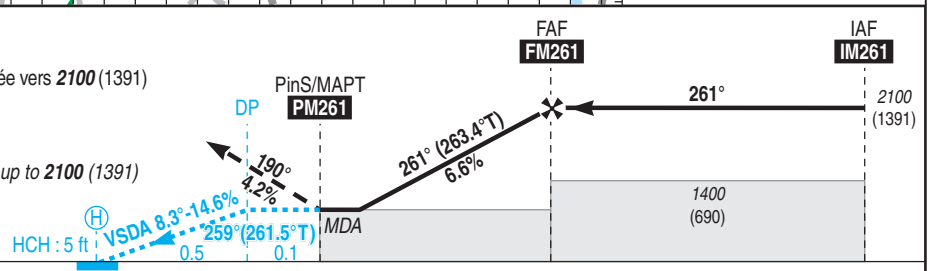

MAPT ← (NM)		0	2.4	5.4
HRP ← (NM)	0	0.54	2.9	5.9

MNM AD : distances verticales en pieds, VIS en mètres / *vertical distances in feet, VIS in metres.* REF HGHT : *ALT HRP*

CAT	LNAV		
	MDA (H)	VIS	OCH
H	***1120*** (410)	1000	407

DIST PM261				
NM	**2**	**1.5**	**1**	**0.5**
ALT (HGT)	***1920*** (1214)	***1720*** (1012)	***1520*** (811)	***1320*** (609)

Observations / *Remarks* : NIL

FAF - MAPT 2.44 NM	55 kt	60 kt	66 kt	70 kt	75 kt	80 kt	85 kt
	2 min 40	2 min 27	2 min 16	2 min 06	1 min 58	1 min 50	1 min 44
VSP (ft/min)	370	410	440	470	510	540	570

© SIA