BREST CENTRE HOSPITALIER LA CAVALE BLANCHE
SID RNAV 267
(Protégés pour / *Protected for* CAT H)

ATIS : BRETAGNE 129.355
APP : IROISE 125.860 (L)
LANDI Approche / *Approach* 122.400 (L) (1)
LANVEOC Approche / *Approach* 120.600
TWR : BRETAGNE Tour / *Tower* 120.100

Procédure réservée aux opérateurs autorisés par la DSAC Ouest.
Procedure reserved for operators approved by DSAC Ouest.

(1) Pendant HOR activité de LANDI APP / *During LANDI APP activity SKED.*

RNAV 1
GNSS seulement / *only*

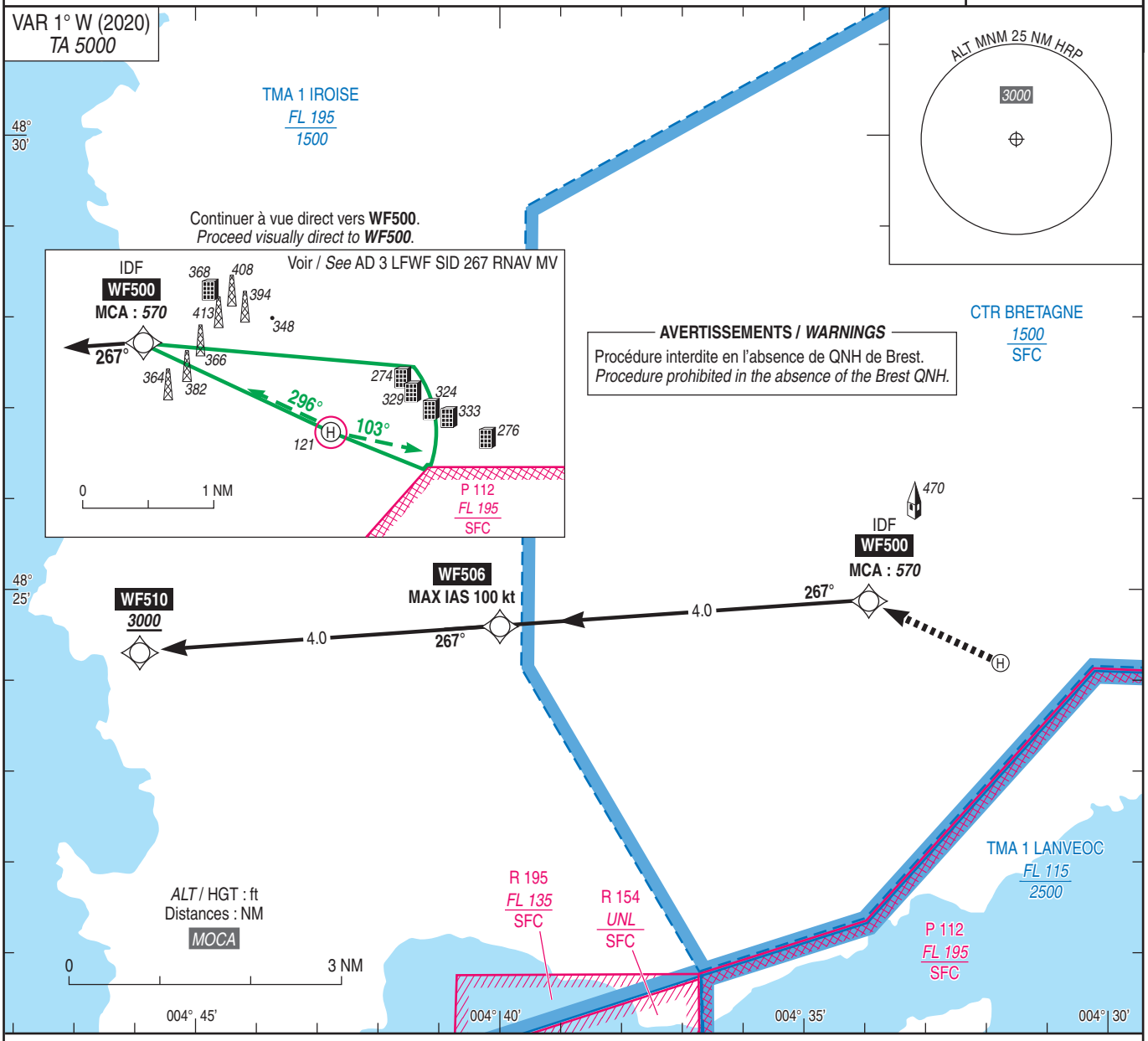

PDG MNM	ft/min at GS				MNM climb ft/NM
	60 kt	70 kt	80 kt	90 kt	
5 %	305	355	405	455	305
5.9 %	360	420	145	540	360

Départ / *Departure* **WF510** : Continuer à vue pour rejoindre **WF500 (MCA : 570)**
Monter ***3000*** jusqu'à **WF506**, puis jusqu'à **WF510**.
Pente ATS : **5.9 %** jusqu'à ***2000***.

*Proceed visually to join **WF500 (MCA : 570)***
*Climb **3000** to **WF506**, then to **WF510**.*
*ATS slope : **5.9 %** up to **2000**.*

Observations / *Remarks* : Panne ou perte de guidage GNSS durant le départ.
GNSS guidance failure or loss during departure : voir / *see* AIP ENR 1.5

© SIA