LA MOLE
STAR secteur Ouest / *West sector*
XATEL - ABDIL - TUPOX - ABLAK - PERUS - AMFOU - BIRGO
(Protégées pour / *Protected for* CAT A, B)

IAF : NEKIP

APP : NICE Approche / *Approach* 134.475 (H) - 122.925 (l) - 125.580 (s)
TWR : NIL
AFIS : LA MOLE Information 118.130

Sur instruction du CTL
With ATC clearance

RNAV 1
GNSS seulement sauf BIRGO 3D (CONV) et AMFOU 3D (CONV)
GNSS only except BIRGO 3D (CONV) and AMFOU 3D (CONV)

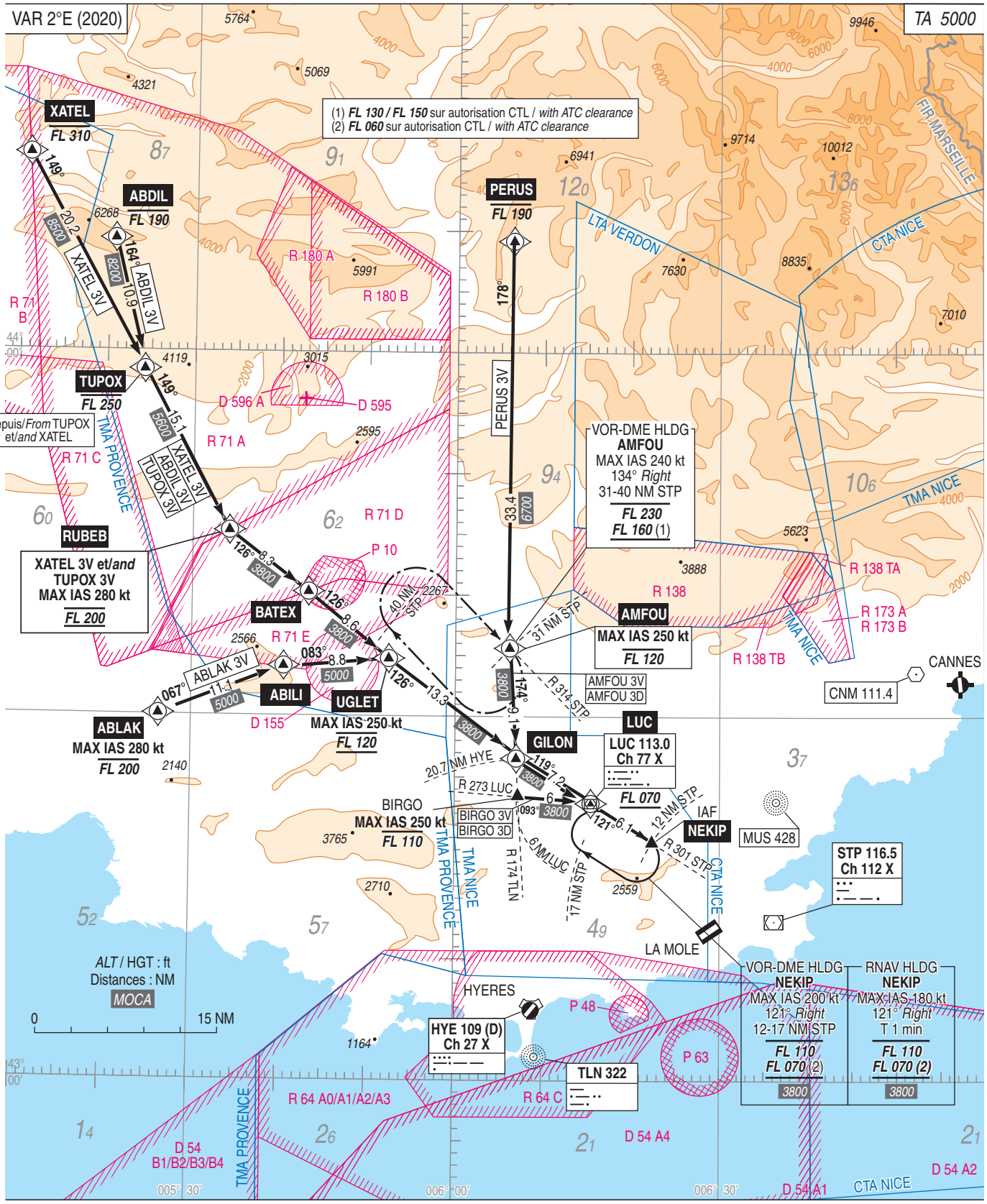

© SIA