APPROCHE AUX INSTRUMENTS

Instrument approach

CAT A B C D

ALT AD : 325, ***THR : 289 (11 hPa)***

BREST **BRETAGNE**

RNP RWY 07R

FREQ : Voir / *See* AD 2 LFRB COM 01	**RNP APCH**	**EGNOS Ch 51177 E07 A** TCH : 49	VAR 1° W (2020)

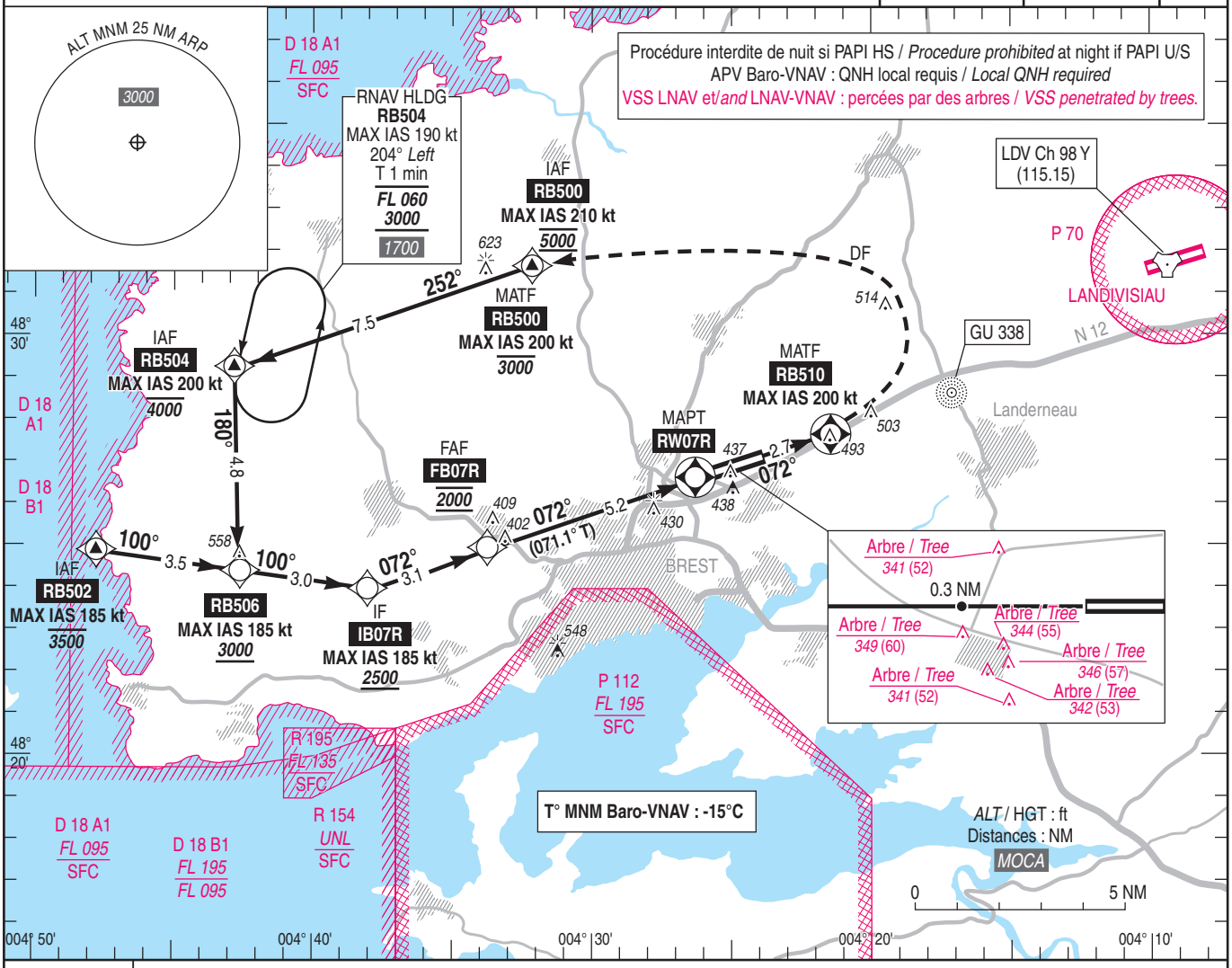

TA : 5000

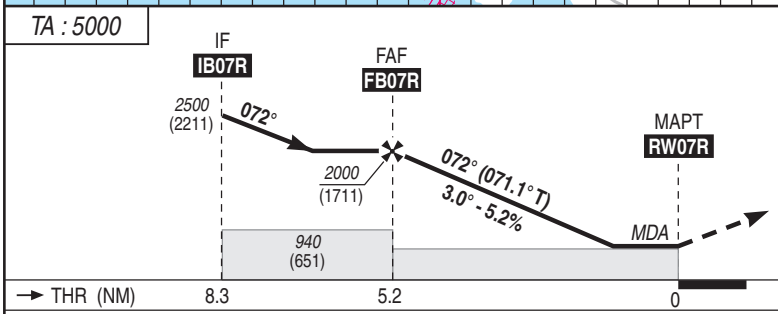

API : Monter vers **RB510**, puis tourner à **gauche** en montée vers ***3000*** (2711) **direct** vers **RB500**.
Monter à *1200* (911) avant d'accélérer en palier.

Missed APCH : Climb to ***RB510****, then turn* ***left direct*** *to* ***RB500*** *climbing to* ***3000*** *(2711).*
Climb to 1200 (911) prior to level acceleration.

MNM AD : distances verticales en pieds, RVR et VIS en mètres / *vertical distances in feet, RVR and VIS in metres.* REF HGT : *ALT THR*

CAT	LPV			LNAV-VNAV			LNAV			MVL / *Circling* (1)	
	DA (H)	RVR	OCH	***MDA*** (H)	RVR	OCH	***MDA*** (H)	RVR	OCH	***MDA*** (H)	VIS
A	***540*** (250)	1300	212	***560*** (270)	1300	262	***680*** (390)	1500	387	***790*** (500)	1500
B			224	***570*** (280)	1300	273		1500		***800*** (510)	1600
C			233	***570*** (290)	1400	281		1800		***910*** (620)	2400
D			243	***580*** (290)	1400	290		1800		***1070*** (780)	3600

DIST RW07R				
NM	**5**	**4**	**3**	**2**
ALT (HGT)	***1930*** (1641)	***1615*** (1326)	***1295*** (1006)	***975*** (686)

Observations / *Remarks* : (1) MVL interdites au Sud de la piste / *Circling prohibited South of RWY.*
Panne de guidage GNSS lors de l'approche / *Loss of GNSS guidance during approach* : voir /*see* AIP ENR 1.5

FAF - RW07R 5.22 NM	70 kt 4 min 28	85 kt 3 min 41	100 kt 3 min 08	115 kt 2 min 43	130 kt 2 min 25	160 kt 1 min 57	185 kt 1 min 42
VSP (ft/min)	370	450	530	610	690	850	980

© SIA