APPROCHE AUX INSTRUMENTS
Instrument approach
CAT A B
***ALT AD : 61 (3 hPa)**, THR : 60*

MERVILLE CALONNE

NDB Z RWY 22

ATIS MERVILLE : 127.905
APP : LILLE Approche/*Approach* 126.480 (1) - 120.275 (2)
TWR : MERVILLE Tour/*Tower* 119.075 (3)
(3) Absence ATS : **A/A** FR seulement. Obtenir QNH de LILLE sur ATIS LILLE 119.330 ou LILLE Approche 126.480 (1) - 120.275 (2)
***A/A** FR only. Obtain LILLE QNH from ATIS LILLE 119.330 or LILLE Approach 126.480 (1) - 120.275 (2)*
(1) Secteur Est/*East sector* - (2) Secteur Ouest/*West sector*

VAR
1°E
(20)

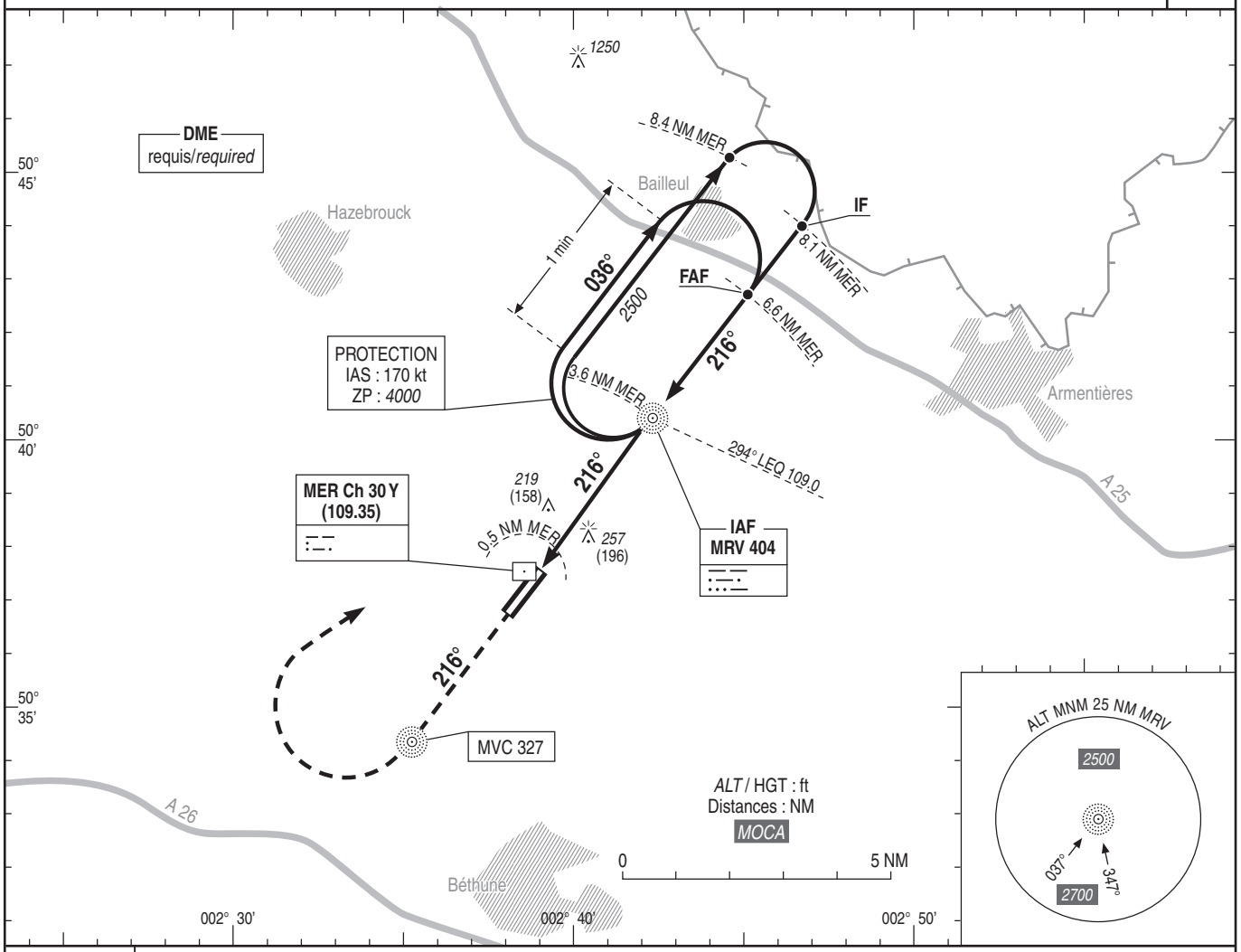

TA : 5000

API : Monter au **QDR 216° MRV** (RM 216°). A ***1500*** (1439), tourner à **droite** vers **MRV** en montée vers ***2500*** (2439). **Ne pas tourner avant le MAPT.** Monter à *1700* (1639) avant d'accélérer en palier.

*Missed APCH : Climb **QDR 216° MRV** (MAG 216°). At **1500** (1439), turn **right** to **MRV** up to **2500** (2439). **Do not turn before MAPT.** Climb up to 1700 (1639) prior to level acceleration.*

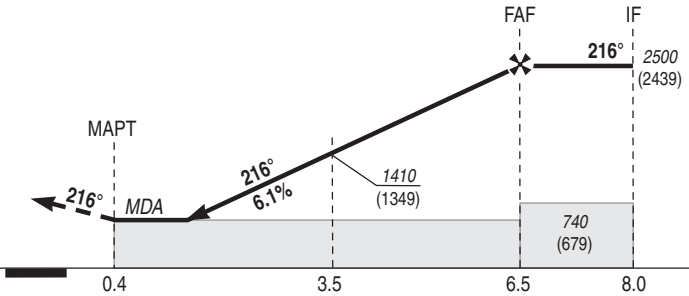

THR ←(NM)								0.4		3.5		6.5	8.0
DME ←(NM)								0.5		3.6		6.6	8.1

MNM AD : distances verticales en pieds, RVR et VIS en mètres / *vertical distances in feet, RVR and VIS in metres.* REF HGT : *ALT AD*

CAT	NDB Z			MVL/*Circling*		MVL/*Circling* absence ATS HJ seulement/*only*		**DME MER NM**	**6**	**5**	**4**	**3**	**2**
	MDA (H)	RVR	OCH	***MDA*** (H)	VIS	***MDA*** (H)	VIS	***ALT*** (HGT)	***2290*** (2229)	***1920*** (1859)	***1550*** (1489)	***1180*** (1119)	***800*** (739)
A B	***540*** (480)	1500	479	***590*** (530) ***600*** (540)	1500 1600	***690*** (630) ***700*** (640)	1500 1600						

FAF- THR	6.5 NM	70 kt	80 kt	90 kt	100 kt	110 kt	120 kt	130 kt
		5 min 34	4 min 53	4 min 20	3 min 54	3 min 33	3 min 15	3 min 00

© SIA