VILLACOUBLAY VELIZY
DEPART RNAV PACIQ OMNIDIRECTIONNEL TYPE B RWY09
TYPE B RWY09 PACIQ RNAV OMNIDIRECTIONAL DEPARTURE
(Protégés pour / *Protected for* CAT A, B)

FREQ : Voir/*See* AD 2 LFPV COM 1

RNAV 1
GNSS requis/*required*

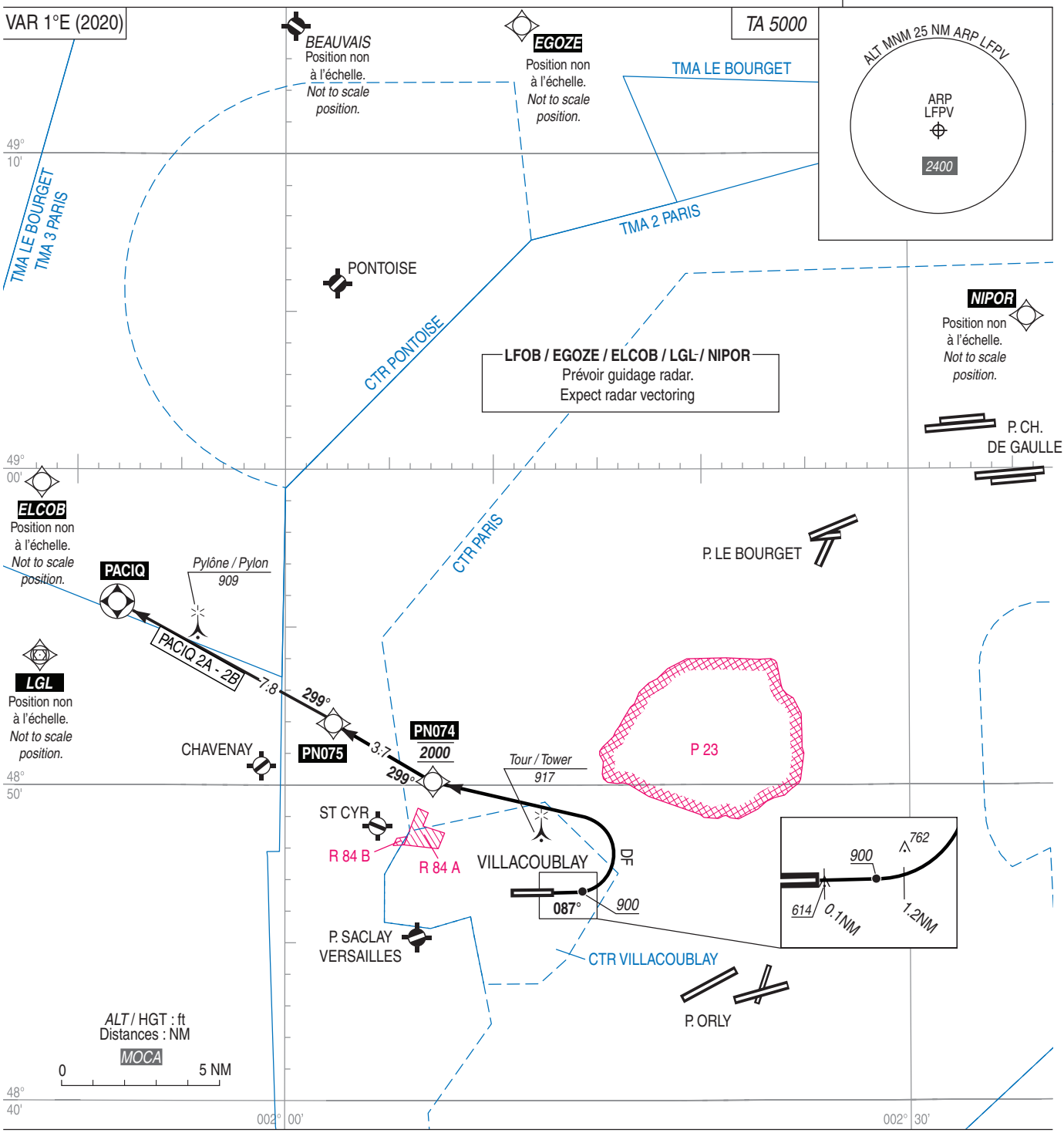

PACIQ 2A - *2B* :
Monter RM 087° jusqu'à 900 ft AMSL (ne pas tourner avant la DER).
A 900 ft AMSL, tourner à gauche direct vers **PN074** à *2000* et poursuivre jusqu'à **PACIQ**.
A **PACIQ**, route directe en montée jusqu'à l'altitude de sécurité en route.

Pente de montée :
Les obstacles ANTENNE (614 ft) et PARATONNERRE (762ft) imposent une pente de montée de **6.9%** jusqu'à *1000*.

Pente ATS : 5.5% MNM.

***PACIQ 2A - 2B* :**
Climb RM 087° up to 900 ft AMSL (do not turn before DER).
At 900 ft AMSL, turn left direct to **PN074** at *2000* and continue to **PACIQ**.
At **PACIQ**, direct route climbing to en route safety altitude.

Climb gradient :
Obstructions ANTENNA (614 ft) and LIGHTNING ROD (762ft) require a climb gradient of ***6.9%*** *up to 1000.*

ATS gradient : *5.5% MNM.*

© DIA