APPROCHE AUX INSTRUMENTS
Instrument approach

VILLACOUBLAY VELIZY

INA **CONV** ODILO 1D RWY27
INA **CONV** ODILO 1M RWY27

CAT A B C

APP : DE GAULLE Approche / *Approach* 124.355 133.380 131.200 136.275 121.155 126.575(S)
ORLY Approche / *Approach* 123.875 118.850(S) 124.450
VILLA Approche / *Approach* 119.425 123.300 123.750 142.450 246.950
TWR : VILLA Tour / *Tower* 121.750 128.950 343.175

VAR
1°E
(2020)

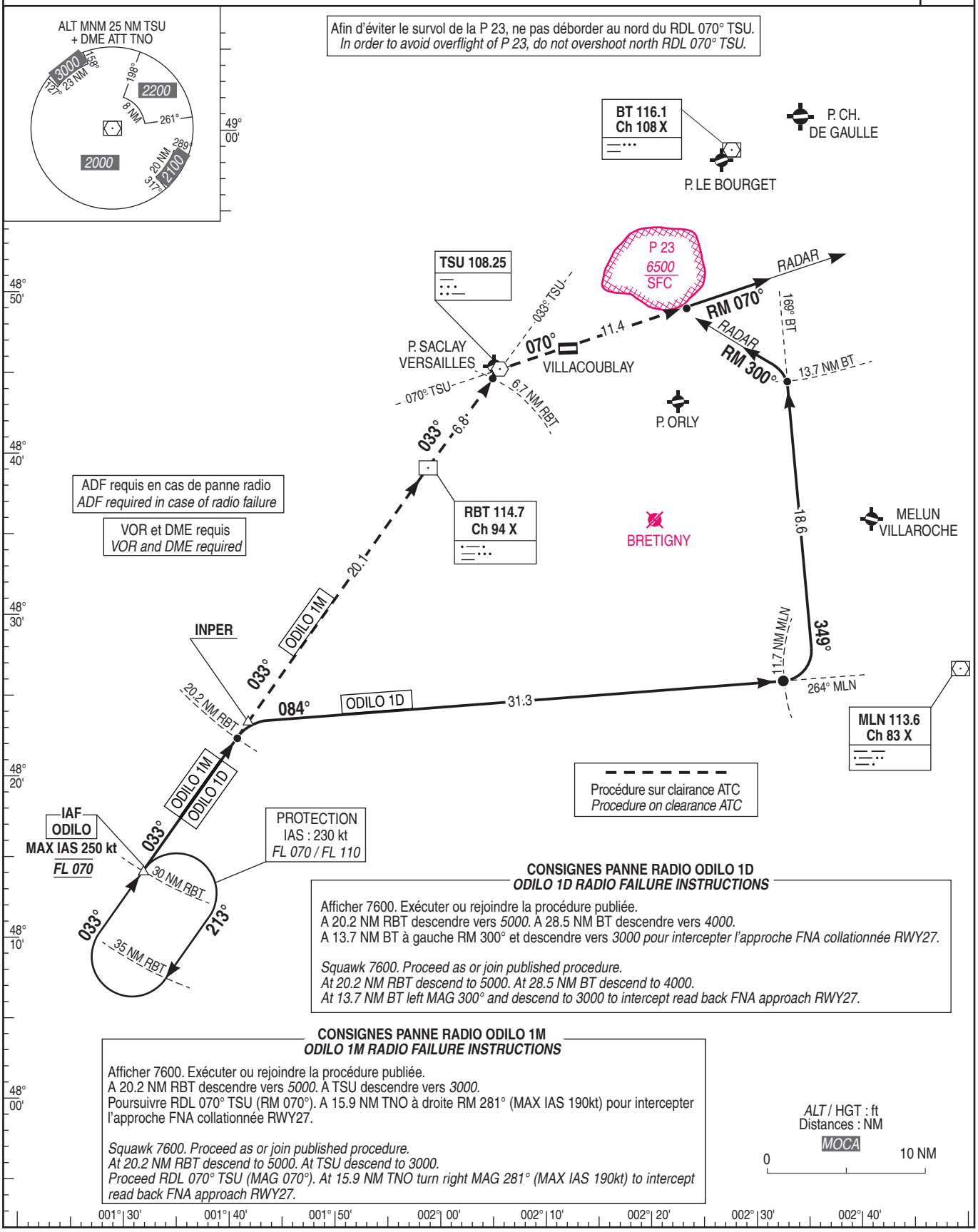

CONSIGNES PANNE RADIO ODILO 1D
ODILO 1D RADIO FAILURE INSTRUCTIONS

Afficher 7600. Exécuter ou rejoindre la procédure publiée.
A 20.2 NM RBT descendre vers *5000*. A 28.5 NM BT descendre vers *4000*.
A 13.7 NM BT à gauche RM 300° et descendre vers *3000 pour intercepter l'approche FNA collationnée RWY27.*

Squawk 7600. Proceed as or join published procedure.
At 20.2 NM RBT descend to 5000. At 28.5 NM BT descend to 4000.
At 13.7 NM BT left MAG 300° and descend to 3000 to intercept read back FNA approach RWY27.

CONSIGNES PANNE RADIO ODILO 1M
ODILO 1M RADIO FAILURE INSTRUCTIONS

Afficher 7600. Exécuter ou rejoindre la procédure publiée.
A 20.2 NM RBT descendre vers *5000*. A TSU descendre vers *3000*.
Poursuivre RDL 070° TSU (RM 070°). A 15.9 NM TNO à droite RM 281° (MAX IAS 190kt) pour intercepter l'approche FNA collationnée RWY27.

Squawk 7600. Proceed as or join published procedure.
At 20.2 NM RBT descend to 5000. At TSU descend to 3000.
Proceed RDL 070° TSU (MAG 070°). At 15.9 NM TNO turn right MAG 281° (MAX IAS 190kt) to intercept read back FNA approach RWY27.

© DIA