APPROCHE AUX INSTRUMENTS

Intrument approach

CAT A B C D

ALT AD : 291, ***DTHR : 283 (11 hPa)***

PARIS **ORLY**

FNA ILS CAT I ou/*or* CAT II et/*and* CAT III ou/*or* LOC RWY 06

FREQ : Voir / *See* AD 2 LFPO COM 01	API/*Missed* APCH : **RNAV 1**	**ILS - DME** **ORE 108.5** RDH : 57	VAR 1° E (2020)

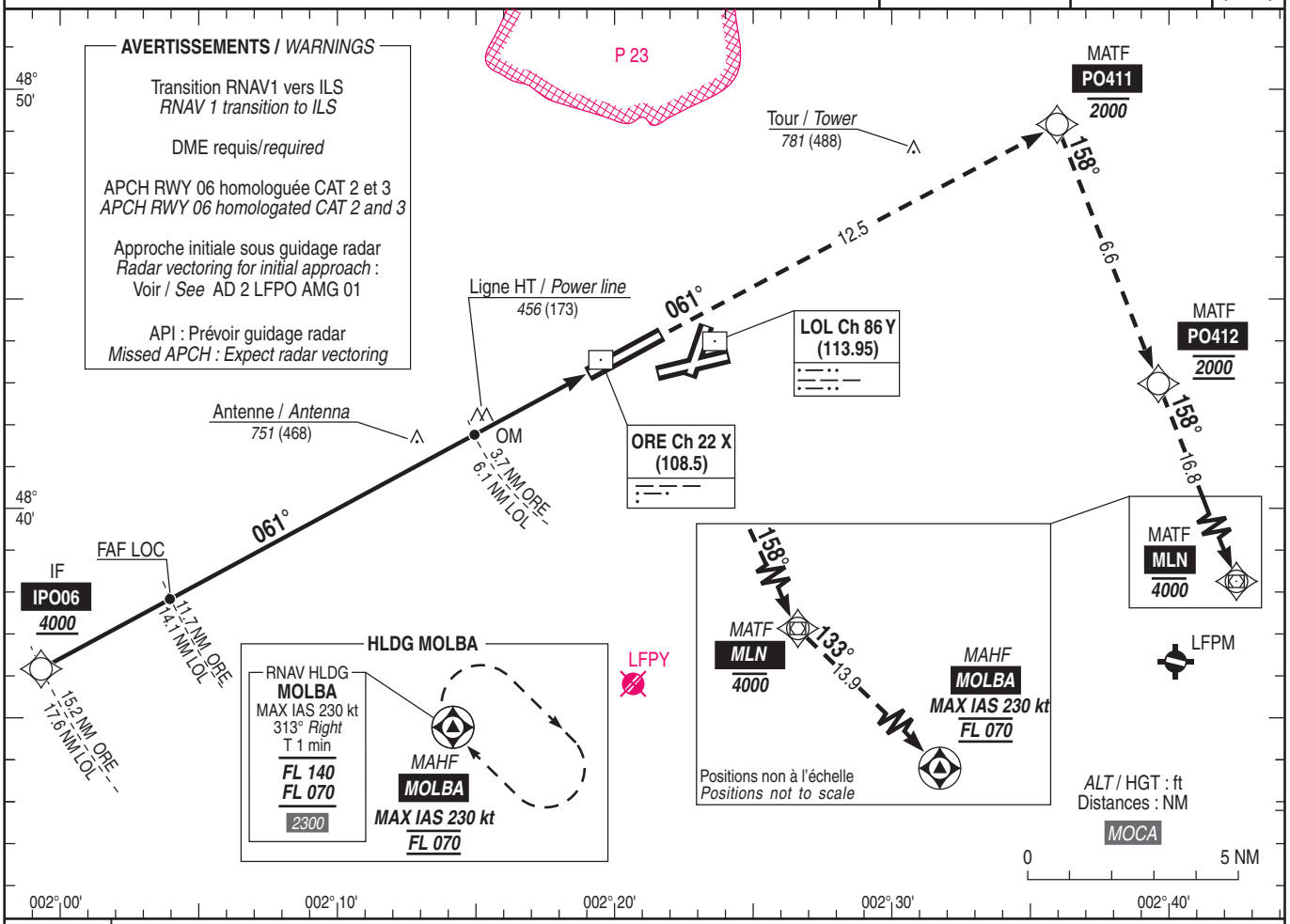

TA : 5000

Sur clairance en cas d'APCH ILS uniquement / *With clearance in case of ILS APCH only* :
à/*at 2000* (1717) : FAP 5.1 NM ORE
à/*at 3000* (2717) : FAP 8.2 NM ORE
à/*at 5000* (4717) : FAP 14.3 NM ORE

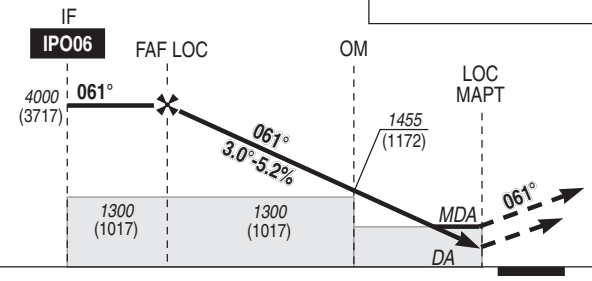

API : Monter **dans l'axe** vers ***PO411*** à ***2000*** (1717) puis tourner à **droite** vers **PO412** à ***2000*** (1717). A **PO412**, monter vers **MLN** à ***4000*** (3717) **MAX**, puis continuer jusqu'à **MOLBA** au ***FL 070*** pour intégrer l'attente **MOLBA** (MAX IAS 230 kt).
En cas de panne radio, suivre la procédure publiée.

Missed APCH : Climb ***straight ahead*** *towards* ***PO411*** *at* ***2000*** *(1717) then turn* ***right*** *to* ***PO412*** *at* ***2000*** *(1717). At* ***PO412****, climb up to* ***MLN*** *at* ***4000*** *(3717)* ***MAX****, then proceed to* ***MOLBA*** *at* ***FL 070*** *to enter* ***MOLBA*** *holding (MAX IAS 230 kt).*
If radio failure, follow the published procedure.

→ DTHR (NM)	15.0	11.5	3.5	0.8	0
→ ORE (NM)	15.2	11.7	3.7	1.0	
→ LOL (NM)	17.6	14.1	6.1	3.4	

MNM AD : distances verticales en pieds, RVR et VIS en mètres / *vertical distances in feet, RVR and VIS in metres.* REF HGT : *ALT DTHR*

CAT	ILS		OCH ILS CAT 1	OCH ILS CAT 2	LOC			MVL / *Circling*	
	DA (H)	RVR			***MDA*** (H)	RVR	OCH	***MDA*** (H)	VIS
A	***490*** (200)	550	140	49	***710*** (420)	1200	419	***790*** (510)	1500
B			151	59				***890*** (610)	1600
C			168	74				***1140*** (860)	2400
D			180	85				***1150*** (870)	3600
DL			182	91	-	-	-	-	-

DME ORE

NM	**11**	**10**	**9**	**8**	**7**	**6**	**5**	**4**	**3**	**2**	**1**
ALT	***3780***	***3460***	***3140***	***2830***	***2510***	***2190***	***1870***	***1550***	***1230***	***910***	***600***
(HGT)	(3497)	(3177)	(2857)	(2547)	(2227)	(1907)	(1587)	(1267)	(947)	(627)	(317)

Observations/*Remarks* : NIL

FAF - MAPT	10.7 NM	70 kt 9 min 51	85 kt 8 min 07	100 kt 6 min 54	115 kt 6 min 00	130 kt 5 min 18	145 kt 4 min 45	160 kt 4 min 19	185 kt 3 min 44
VSP (ft/min)		370	450	530	610	685	765	845	980

© SIA