APPROCHE AUX INSTRUMENTS
Instrument approach

PARIS **ORLY**

CAT A B C D

INA **RNAV** ODILO 1E RWY 06-07
INA **RNAV** ODILO 1S RWY 02

FREQ : Voir/*See* AD 2 LFPO COM 01

RNAV 1

VAR 1° E (2020)

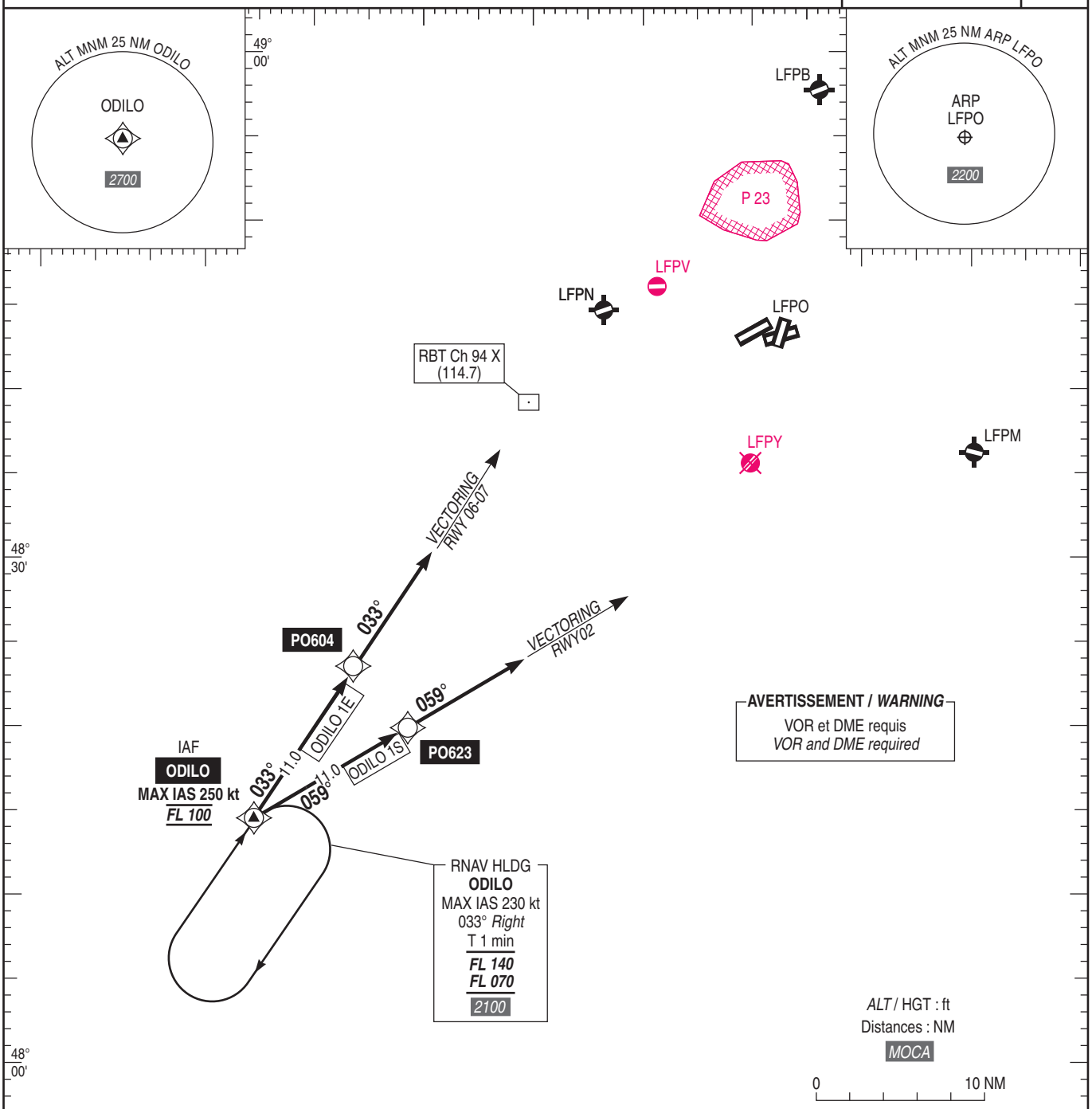

CONSIGNES PANNE RADIO / *RADIO FAILURE INSTRUCTIONS*

ODILO 1E RWY 06
Afficher 7600. Exécuter ou rejoindre la procédure publiée. A ODILO descendre vers *4000 (FL 070* MNM à PO604) puis intercepter l'approche FNA RWY 06 collationnée.
Squawk 7600. Carry out or join published procedure. At ODILO descend to 4000 (FL 070 MNM at PO604) and intercept FNA read-back approach RWY 06.

ODILO 1E RWY 07
Afficher 7600. Exécuter ou rejoindre la procédure publiée. A ODILO descendre vers *3000 (FL 070* MNM à PO604) puis intercepter l'approche FNA RWY 07 collationnée.
Squawk 7600. Carry out or join published procedure. At ODILO descend to 3000 (FL 070 MNM at PO604) and intercept FNA read-back approach RWY 07.

ODILO 1S RWY 02
Afficher 7600. Exécuter ou rejoindre la procédure publiée. A ODILO descendre vers *3000 (FL 070* MNM à PO623) puis intercepter l'approche FNA collationnée RWY 02.
Squawk 7600. Carry out or join published procedure. At ODILO descend to 3000 (FL 070 MNM at PO623) and intercept FNA read-back approach RWY 02.

001° 30' | 002° 00' | 002° 30'

© SIA