APPROCHE AUX INSTRUMENTS

Instrument approach

CAT A B C

ALT AD : 124, ***DTHR : 113 (5 hPa)***

AVIGNON CAUMONT

RNP X RWY 17

APP : PROVENCE Approche/*Approach* : voir/*see* AD 2 LFML COM 01 ORANGE Approche/*Approach* 118.925 **FREQ** AVIGNON : voir/*see* AD 2 LFMV COM 01 Absence ATS : **A/A** FR seulement/*only.* Obtenir QNH local sur STAP/*Obtain local QNH from STAP*	**RNP APCH**	**EGNOS** **CH 71519** **E17D** TCH : 49	VAR 2° E (2020)

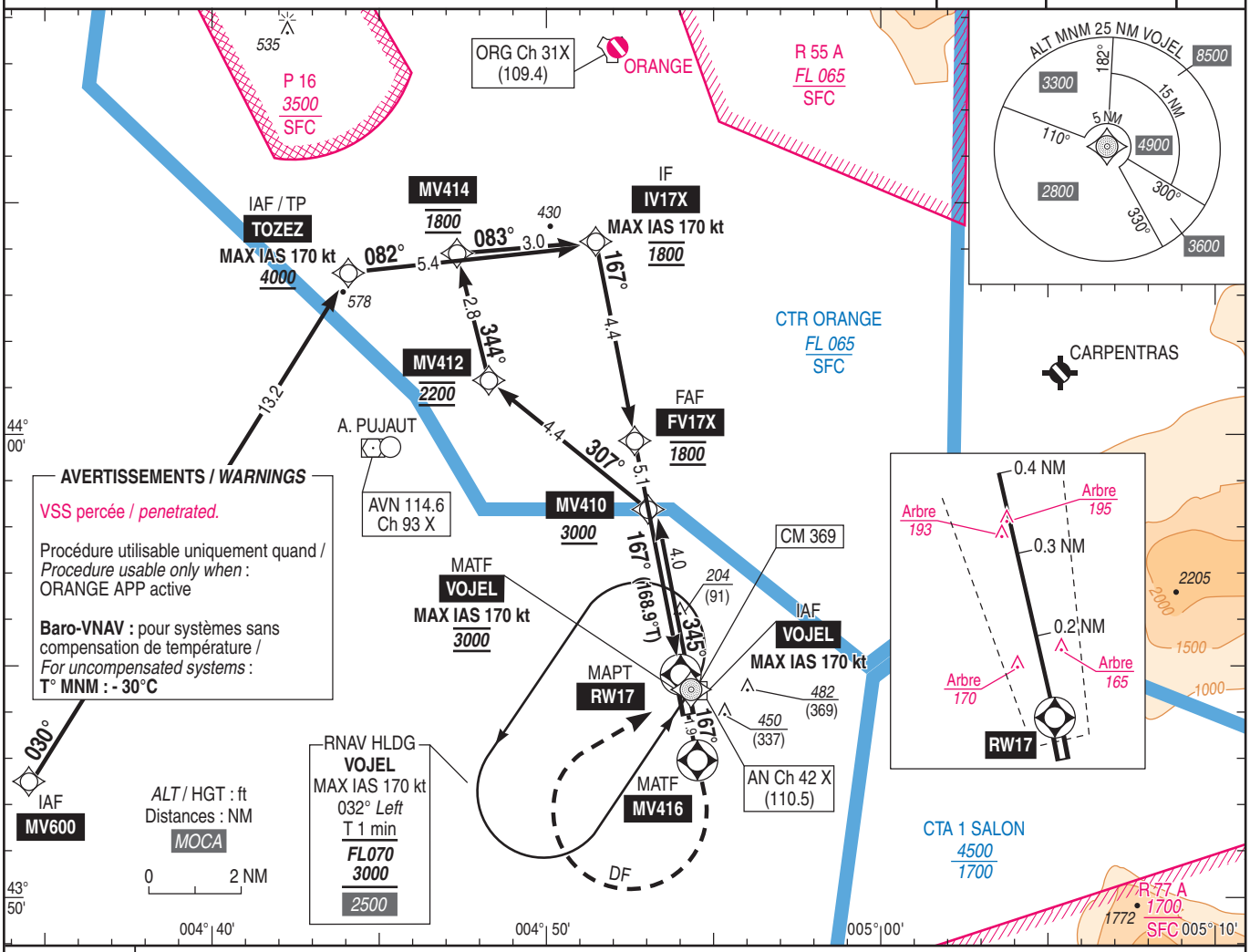

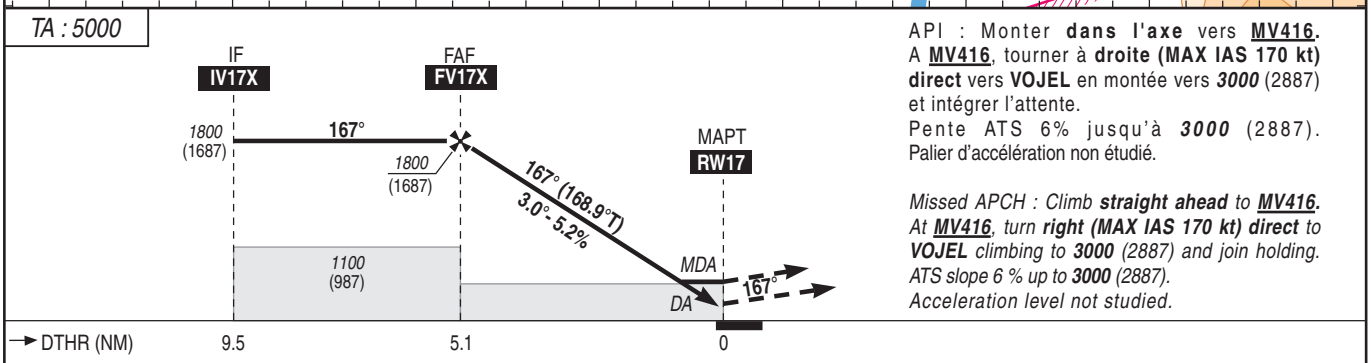

API : Monter **dans l'axe** vers **MV416**. A **MV416**, tourner à **droite (MAX IAS 170 kt) direct** vers **VOJEL** en montée vers ***3000*** (2887) et intégrer l'attente.
Pente ATS 6% jusqu'à ***3000*** (2887). Palier d'accélération non étudié.

Missed APCH : Climb ***straight ahead*** *to* ***MV416****. At* ***MV416****, turn* ***right (MAX IAS 170 kt) direct*** *to* ***VOJEL*** *climbing to* ***3000*** *(2887) and join holding. ATS slope 6 % up to* ***3000*** *(2887). Acceleration level not studied.*

MNM AD : distances verticales en pieds, RVR et VIS en mètres / *vertical distances in feet, RVR and VIS in metres.* REF HGT : *ALT DTHR*

CAT	LPV X			LNAV-VNAV X			LNAV X			MVL / *Circling* (1)	
	DA (H)	RVR	OCH	***DA*** (H)	RVR	OCH	***MDA*** (H)	RVR	OCH	***MDA*** (H)	VIS
A	***460*** (340)	1500	340	***470*** (360)	1500	353	***530*** (420)	1500	412	***790*** (680)	1500
B	***470*** (360)	1500	352	***480*** (370)	1500	366	***530*** (420)	1500	412	***790*** (680)	1600
C	***480*** (370)	1700	361	***500*** (390)	1800	385	***540*** (430)	2000	426	***890*** (770)	2400

DIST RW17 NM	**5**	**4**	**3**	**2**
ALT (HGT)	***1750*** (1637)	***1440*** (1327)	***1120*** (1007)	***800*** (687)

Observations/*Remarks* : (1) absence ATS : MVL interdite à l'Ouest de la piste / *Circling prohibited West of RWY.*
Panne de guidage GNSS lors de l'approche / *Loss of GNSS guidance during approach* : voir / *see* AIP ENR 1.5.

FAF - RW17	5.1 NM	70 kt 4 min 22	85 kt 3 min 36	100 kt 3 min 04	115 kt 2 min 40	130 kt 2 min 21	145 kt 2 min 07	160 kt 1 min 55
VSP (ft/min)		370	450	530	610	690	770	850

© SIA