MOUVEMENTS A LA SURFACE AN124
Ground movements AN124

NICE COTE D'AZUR

ATTENTIONS PARTICULIERES / *CAUTION*

Pour **tous les HS** / *for* ***all HS*** : voir / *see* AD 2 LFMN GMC 01

CONSIGNES PARTICULIERES / *SPECIFIC INSTRUCTIONS*

Moteurs extérieurs à poussée réduite / *Outer engine on idle thrust.*
Favoriser l'usage de / *If possible, use* : BREAK TO VACATE.
Poste 17 : marges réduites en bout d'aile lors de l'accès et la sortie du poste.
Stand 17 : reduced wingtip margins while accessing/exiting the stand.
Le TWY A3 ne peut pas être utilisé de nuit pour un DEC sur la piste 04R.
TWY A3 cannot be used at night for TKOF RWY 04R.

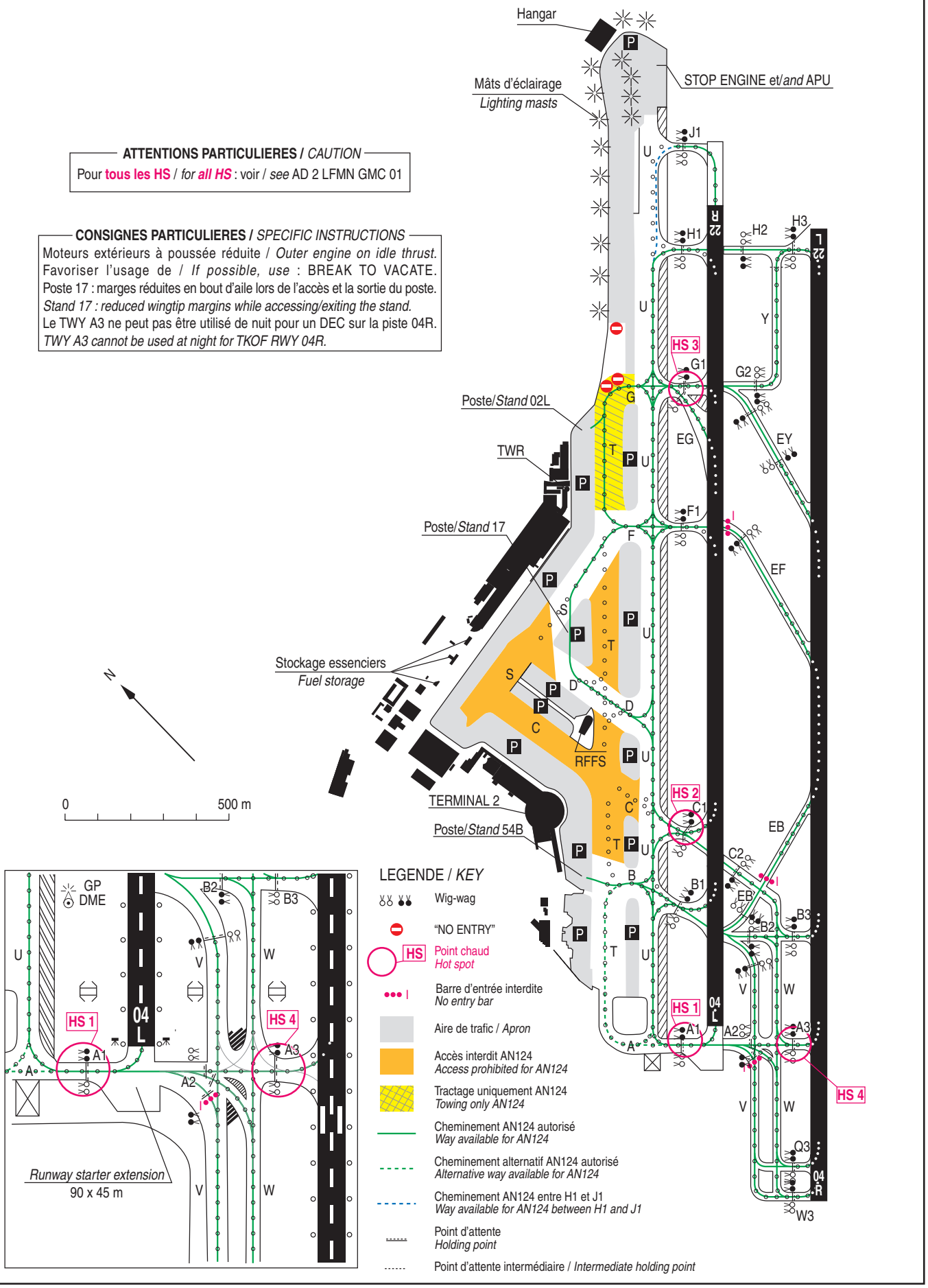

© SIA