SAINT YAN
STAR CONV RWY ALL
(Protégées pour/*Protected for* CAT A, B, C)

ATIS SAINT YAN : 132.480
FREQ : voir /*see* AD 2 LFLN COM 01

Sur autorisation particulière de l'APP
With APP special clearance

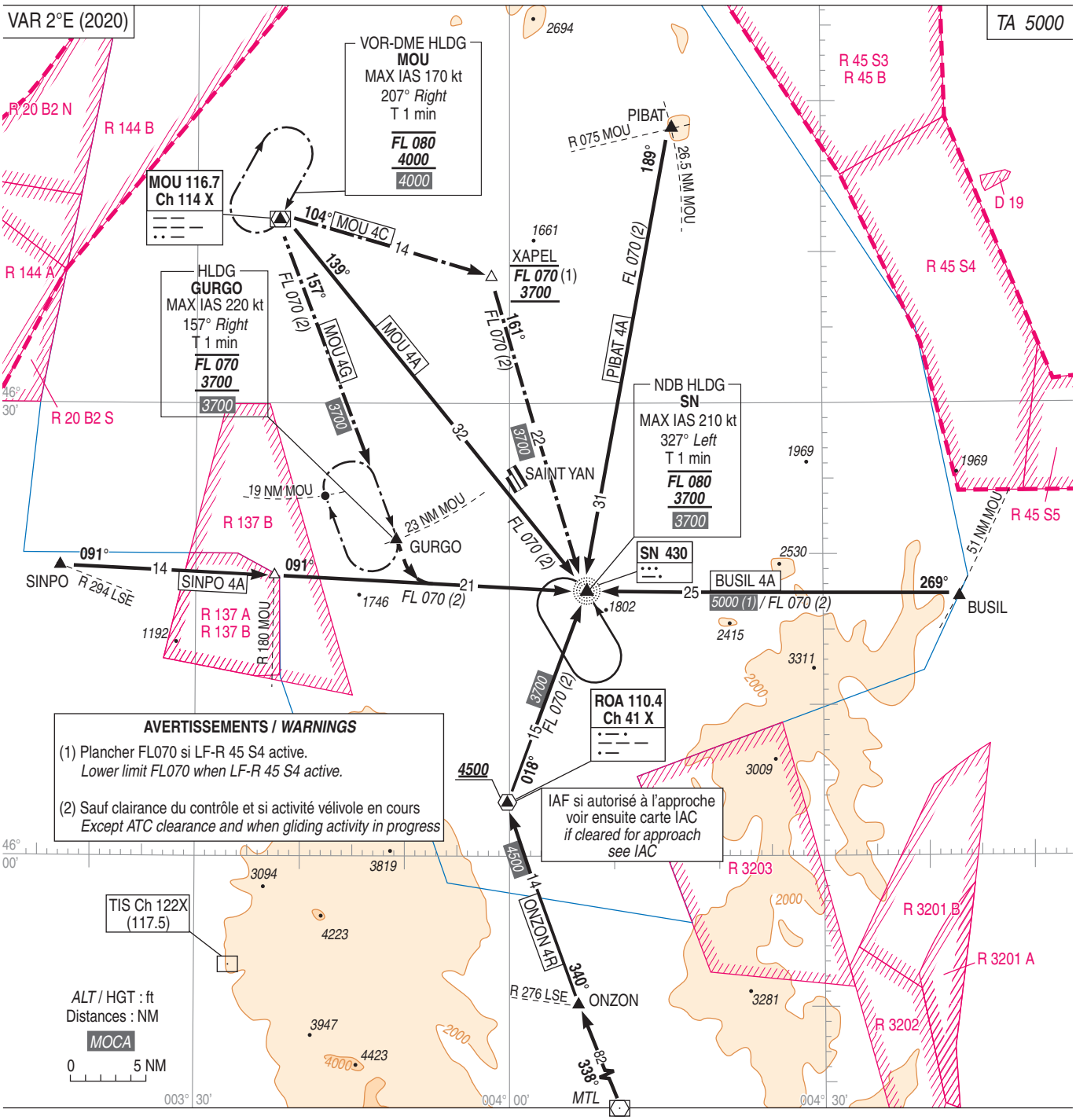

AVERTISSEMENTS / *WARNINGS*

(1) Plancher FL070 si LF-R 45 S4 active.
Lower limit FL070 when LF-R 45 S4 active.

(2) Sauf clairance du contrôle et si activité vélivole en cours
Except ATC clearance and when gliding activity in progress

PANNE DE RADIOCOMMUNICATION

Afficher le code 7600.

Appliquer la procédure définie dans la réglementation nationale.

RADIOCOMMUNICATION FAILURE

Set up code 7600.

Comply with the procedure as defined in the National Regulation.

PANNE DE RADIOCOMMUNICATION suivie d'une API

Appliquer la procédure d'API décrite sur le volet IAC pour effectuer une seconde présentation. Si cette deuxième tentative échoue, dégager la TMA en suivant le départ LESPI 5N ou 4S selon la piste en service et rechercher les conditions VMC.

RADIOCOMMUNICATION FAILURE followed by a missed approach (API)

Comply with the API procedure described on IAC and try a new attempt.

If this new procedure failed, leave the TMA complying with SID LESPI 5N or 4S depending on RWY in use and seek VMC.

© SIA