APPROCHE AUX INSTRUMENTS
Instrument approach
CAT A B C
ALT AD : 779, ***DTHR : 769 (28 hPa)***

CHAMBERY AIX LES BAINS
RNP Z RWY 18

ATIS CHAMBERY 127.100
APP : CHAMBERY Approche/*Approach* 121.205
TWR : CHAMBERY Tour/*Tower* 118.300

RNP APCH	EGNOS Ch 63789 E18A TCH : 46	VAR 2° E (2020)

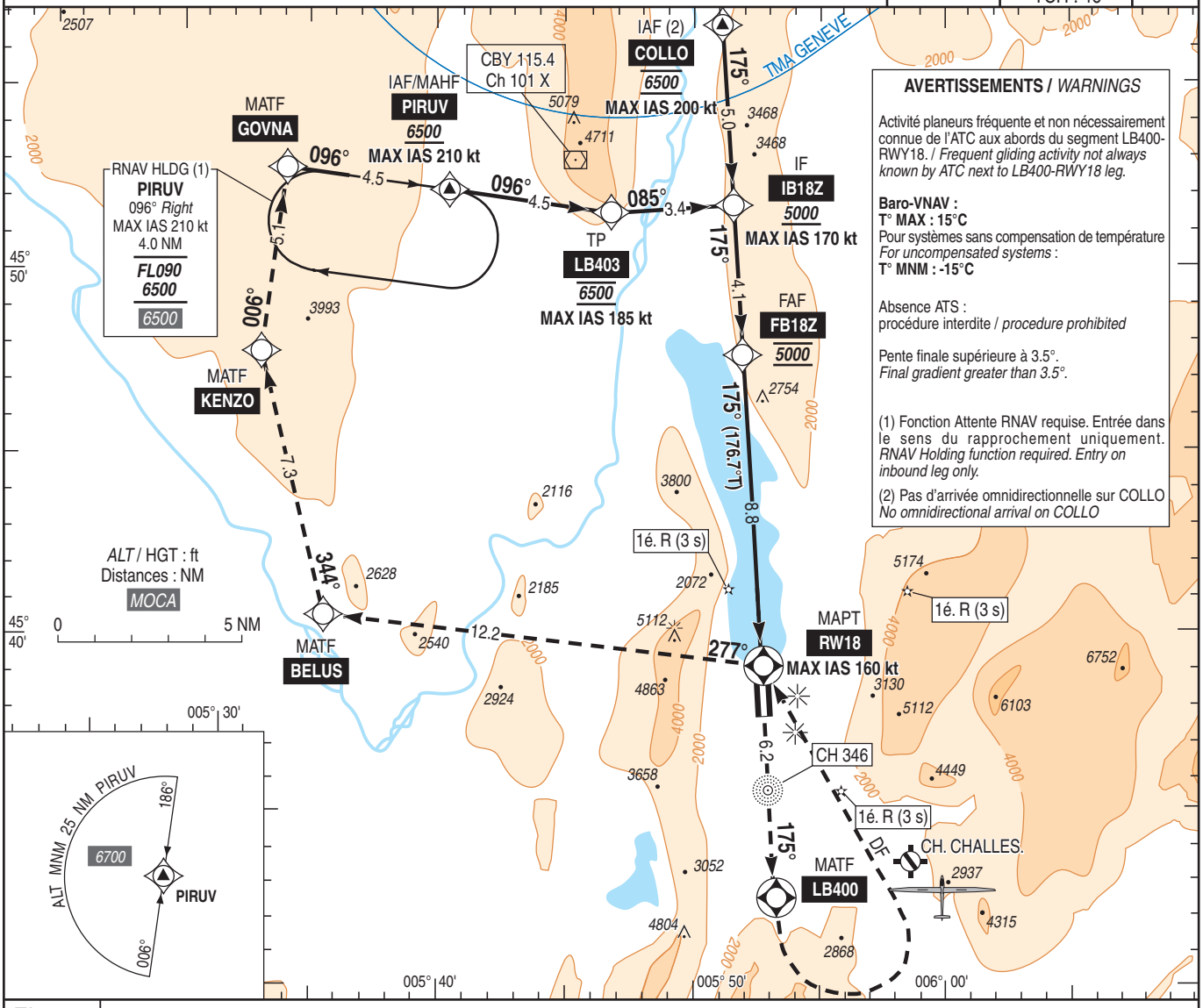

TA : 6500

API : Monter vers **LB400**, puis tourner à **gauche** direct vers **RW18 (MAX IAS 160 kt)**. Poursuivre vers **BELUS**, **KENZO**, **GOVNA** puis **PIRUV (MAX IAS 210 kt)** en montée vers ***6500*** (5731) pour intégrer l'attente. Palier d'accélération non étudié.

Missed APCH : Climb towards ***LB400****, then turn* ***left*** *direct to* ***RW18 (MAX IAS 160 kt)****. Continue towards* ***BELUS****,* ***KENZO****,* ***GOVNA*** *then* ***PIRUV (MAX IAS 210 kt)*** *climbing to* ***6500*** *(5731) to enter the holding pattern. Acceleration level not studied.*

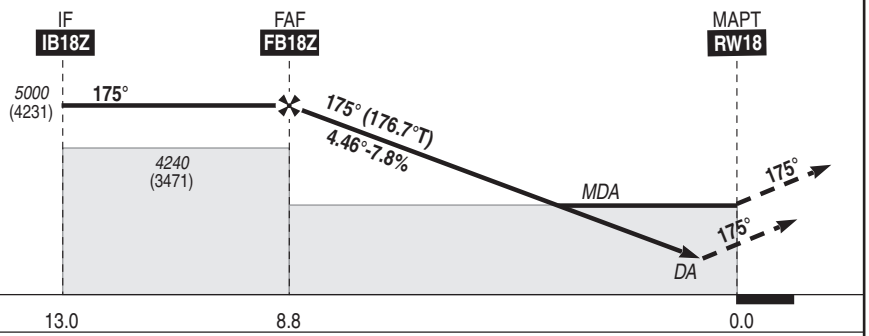

MNM AD : voir / *see* AD 2 LFLB IAC RWY18 RNP Z MINIMA 01 et 02 — REF HGT : *ALT DTHR*

DIST RW18 NM	8	7	6	5
ALT (HGT)	***4605*** (3836)	***4135*** (3366)	***3660*** (2891)	***3185*** (2416)

Observations / *Remarks* : Panne de guidage GNSS lors de l'approche / *Loss of GNSS guidance during approach* : voir / *see* AIP ENR 1.5

FAF - DTHR	8.8 NM	70 kt	85 kt	100 kt	115 kt	130 kt	145 kt	160 kt
		7 min 33	6 min 13	5 min 17	4 min 35	4 min 04	3 min 38	3 min 18
VSP (ft/min)		555	670	790	910	1025	1145	1265

© SIA