APPROCHE AUX INSTRUMENTS
Instrument approach
CAT A B C
ALT AD : 2731, ***THR : 2708 (97 hPa)***

LE PUY LOUDES
RNP RWY 15

APP : NIL TWR : NIL **AFIS** : LE PUY Info 118.005 (FR seulement/*only*)	RNP APCH	**EGNOS** **Ch 61883** **E15A** TCH : 49	VAR 2°E (2020)

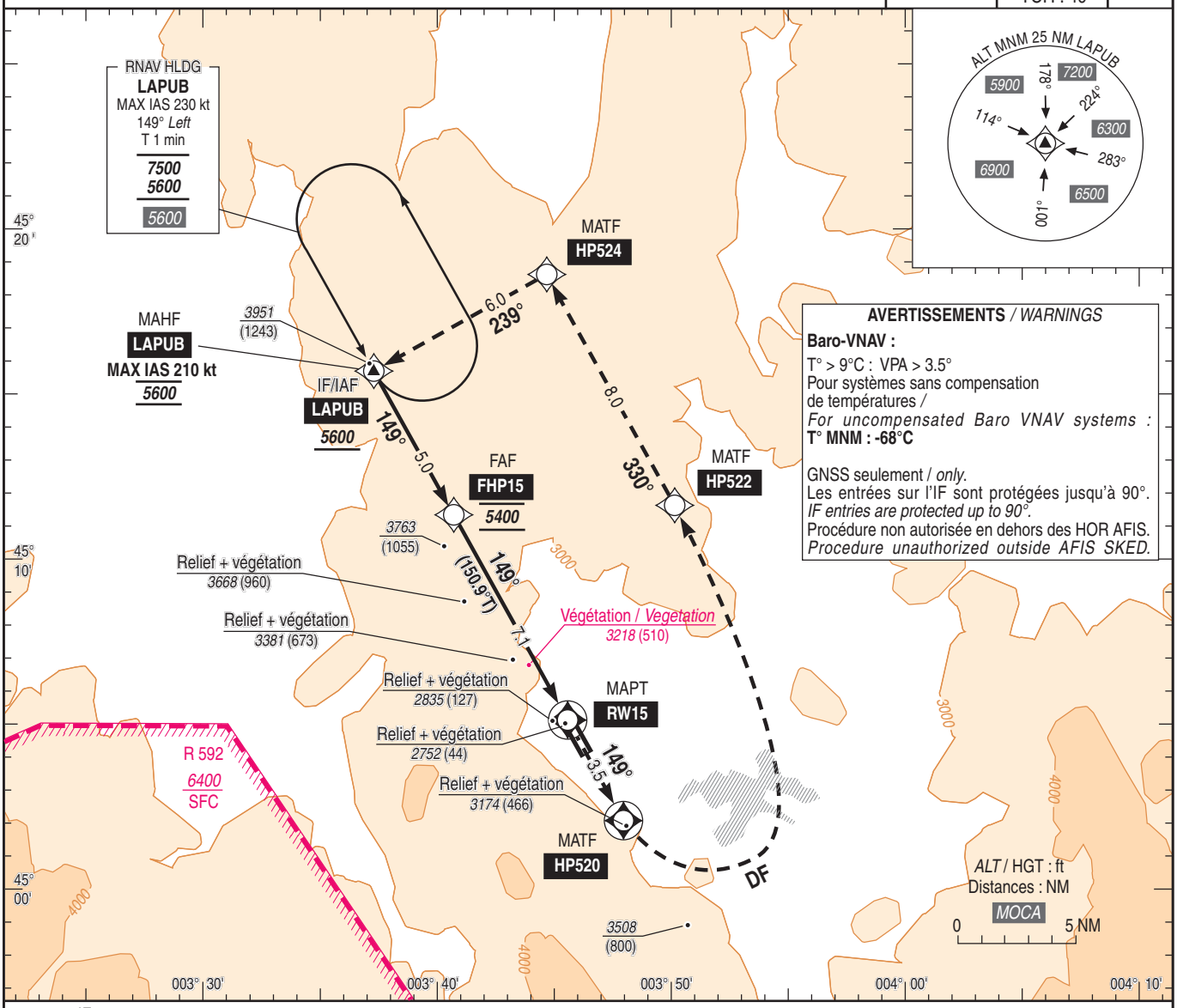

AVERTISSEMENTS / *WARNINGS*

Baro-VNAV :
T° > 9°C : VPA > 3.5°
Pour systèmes sans compensation de températures /
For uncompensated Baro VNAV systems :
T° MNM : -68°C

GNSS seulement / *only.*
Les entrées sur l'IF sont protégées jusqu'à 90°.
IF entries are protected up to 90°.
Procédure non autorisée en dehors des HOR AFIS.
Procedure unauthorized outside AFIS SKED.

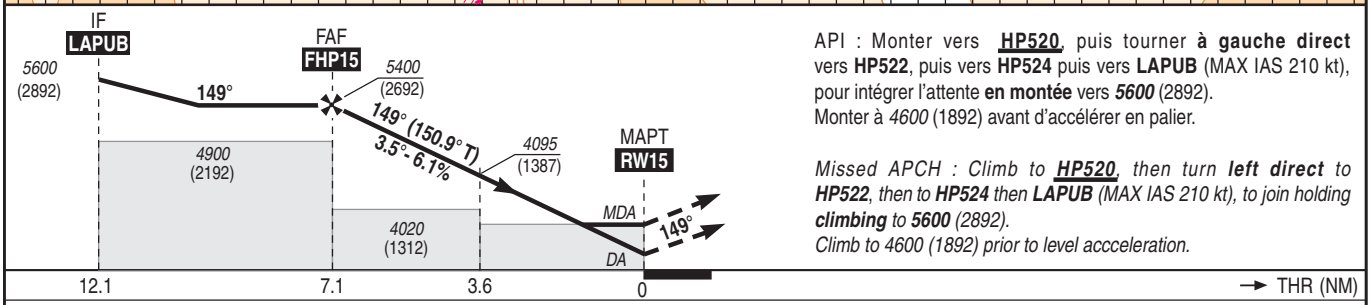

API : Monter vers **HP520**, puis tourner **à gauche direct** vers **HP522**, puis vers **HP524** puis vers **LAPUB** (MAX IAS 210 kt), pour intégrer l'attente **en montée** vers ***5600*** (2892).
Monter à *4600* (1892) avant d'accélérer en palier.

Missed APCH : Climb to ***HP520****, then turn* ***left direct*** *to* ***HP522****, then* ***HP524*** *then* ***LAPUB*** *(MAX IAS 210 kt), to join holding* ***climbing*** *to* ***5600*** *(2892).*
Climb to 4600 (1892) prior to level accceleration.

MNM AD : distances verticales en pieds, RVR et VIS en mètres / *vertical distances in feet, RVR and VIS in metres.* REF HGT : *ALT THR*

CAT	LPV (1)			LNAV/VNAV (1)			LNAV (1)			MVL/*Circling* (2)	
	DA (H)	RVR	OCH	***DA*** (H)	RVR	OCH	***MDA*** (H)	RVR	OCH	***MDA*** (H)	VIS
A	***3000*** (290)	1500	286		1500			1500		***3790*** (1070)	1500
B	***3010*** (300)	1600	298	***3480*** (772)	1600	767	***3480*** (772)	1600	767	***3990*** (1270)	1600
C	***3020*** (310)	2400	309		2300			2400		***4310*** (1580)	2400

DIST RW15					
NM	**7**	**6**	**5**	**4**	**3**
ALT (HGT)	***5360*** (2652)	***4990*** (2282)	***4620*** (1912)	***4240*** (1532)	***3870*** (1162)

Observations/*Remarks* : (1) PAPI obligatoire de nuit / *PAPI mandatory at night.* (2) MVL interdites à l'Ouest de la piste / *Circling prohibited West of RWY.*

FAF - THR	7.1 NM	70 kt 6 min 06	85 kt 5 min 01	100 kt 4 min 16	115 kt 3 min 43	130 kt 3 min 17	160 kt 2 min 40
VSP (ft/min)		430	525	615	710	805	990

© SIA