

Objet : Création de deux Zones Réglementées Temporaires (ZRT) pour l'exercice « CENTAC EXTEL 09 » dans les régions de Vatry (51) et Brienne-le-Château (10)

En vigueur : Du samedi 21 juin au jeudi 26 juin 2025

Lieu : FIR : Paris LFFF - AD : Brienne-le-Château LFFN, Chalons -Vatry LFOK, Troyes Barberey LFQB, Vitry le François LFSK, Saint Dizier Robinson LFSI.

ZRT EXTEL 09

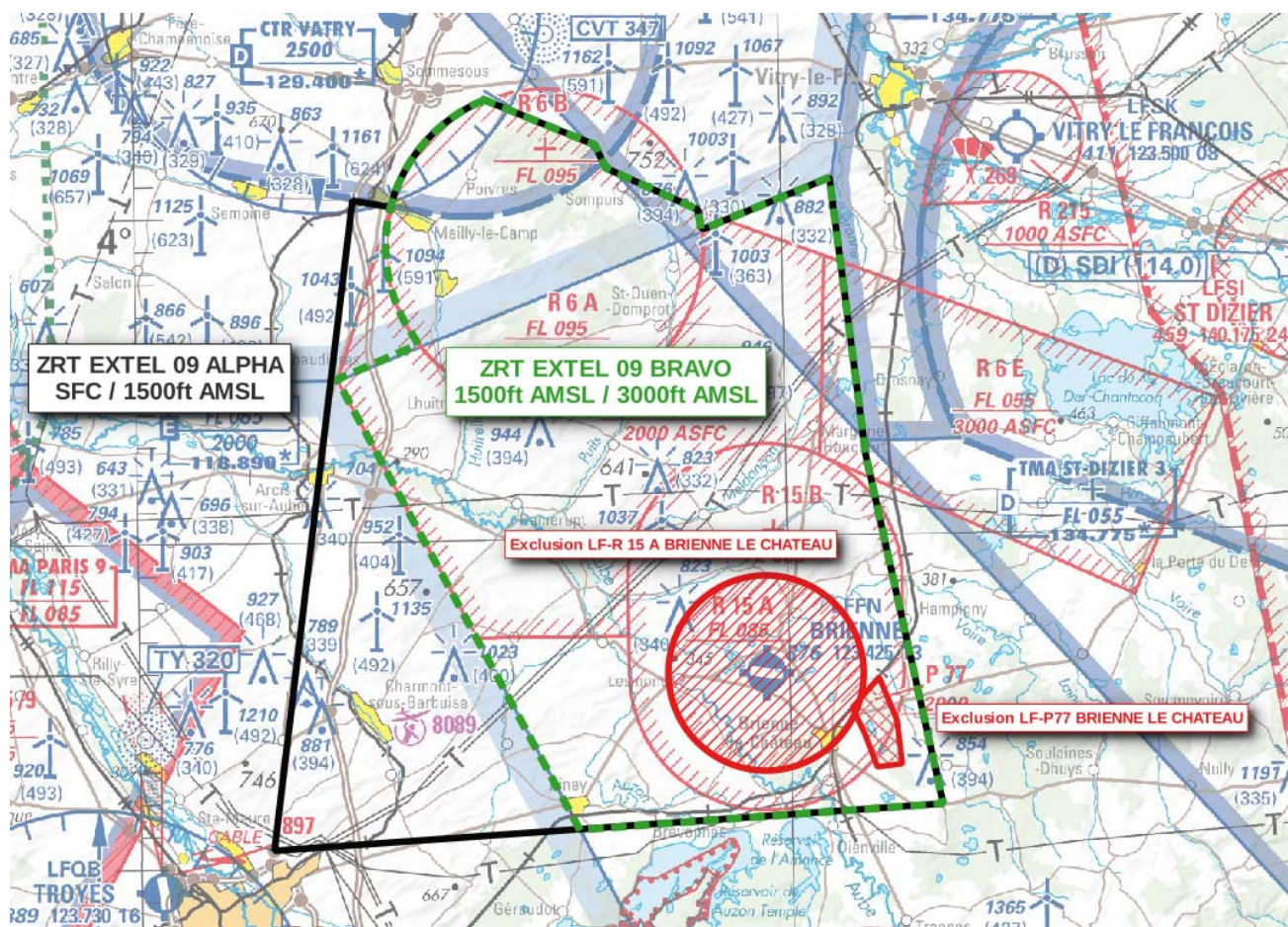

Extrait carte au 1 / 500 000 OACI IGN - Edition 2025

ACTIVITÉ

Exercice mettant en œuvre un grand nombre d'aéronefs d'Etat avec et sans équipage à bord.

DATES ET HEURES D'ACTIVITÉ

ZRT activables dans les créneaux définis ci-dessous :

ZRT EXTEL 09-A

Jour :

21, 22 : 0400-1000 (2 créneaux d'1HR)

23, 24 : 0400-1600 (8 créneaux d'1HR)

25 : 0400-1000 (4 créneaux d'1HR)

26 : 0400-1600 (8 créneaux d'1HR)

Nuit :

21, 22, 23, 24, 25 : SS-2359

22, 23, 24, 25, 26 : 0000-0200

ZRT EXTEL 09-B

Jour :

23,24 : 0400-1600 (6 créneaux d'1HR)

25 : 0400-1000 (4 créneaux d'1HR)

26 : 0400-1600 (6 créneaux d'1HR)

Nuit :

21, 22, 23, 24, 25 : SS-2359

22, 23, 24, 25, 26 : 0000-0200

INFORMATION DES USAGERS

Activité réelle connue de :

PARIS INFO : 126.100 MHz

PARIS ACC : 120.955 MHz

SEINE INFO : 120.325 MHz

SEINE APP : 118.890 MHz

VATRY TWR : 129.400 MHz

SAINT DIZIER APP : 134.775 MHz

GESTIONNAIRE

Airspace Manager (ASM).

STATUT

Zones Réglementées Temporaires (ZRT) qui se substituent aux portions d'espaces aériens avec lesquelles elles interfèrent et coexistent avec la LF-R6A MAILLY lorsqu'active.

CONDITIONS DE PÉNÉTRATION

CAG / CAM : contournement obligatoire sauf pour :

- les aéronefs participant à l'exercice ;

- les aéronefs effectuant des activités militaires, de douane, de police, de recherche et sauvetage, de lutte contre les incendies, du transport médical ayant à intervenir dans le cadre de leurs missions et lorsque celles-ci ne permettent pas le contournement de la zone, après contact avec le gestionnaire.

SERVICES RENDUS

CAG / CAM : Information de vol et alerte.

LIMITES LATERALES ET VERTICALES	
<p style="text-align: center;">EXTEL 09 - A</p> <p style="text-align: center;"><u>Limites latérales</u></p> <p>48°43'32"N, 004°16'22"E - 48°42'06"N, 004°21'27"E - 48°41'23"N, 004°21'56"E - 48°40'03"N, 004°26'11"E - arc horaire de 4.86 NM de rayon centré sur 48°39'00"N, 004°19'00"E - 48°39'27"N, 004°26'24"E - 48°40'58"N, 004°32'18"E - 48°32'25"N, 004°33'44"E - 48°21'40"N, 004°36'59"E - 48°20'34"N, 004°06'08"E - 48°40'30"N, 004°10'10"E - 48°40'17"N, 004°11'57"E - arc horaire de 4.86 NM de rayon centré sur 48°39'00"N, 004°19'00"E - 48°43'32"N, 004°16'22"E</p> <p>A l'exclusion : - de la zone LF-R15 A Brienne le Château - de la LF-P 77 Brienne le Château</p> <p style="text-align: center;"><u>Limites verticales</u></p> <p style="text-align: center;">SFC / 1500ft AMSL</p>	<p style="text-align: center;">EXTEL 09 - B</p> <p style="text-align: center;"><u>Limites latérales</u></p> <p>48°43'32"N, 004°16'22"E - 48°42'06"N, 004°21'27"E - 48°41'23"N, 004°21'56"E - 48°40'03"N, 004°26'11"E - arc horaire de 4.86 NM de rayon centré sur 48°39'00"N, 004°19'00"E - 48°39'27"N, 004°26'24"E - 48°40'58"N, 004°32'18"E - 48°32'25"N, 004°33'44"E - 48°21'40"N, 004°36'59"E - 48°21'04"N, 004°20'13"E - 48°35'01"N, 004°09'20"E - 48°36'03"N, 004°13'05"E - arc horaire de 4.86 NM de rayon centré sur 48°39'00"N, 004°19'00"E - 48°43'32"N, 004°16'22"E</p> <p>A l'exclusion : - de la zone LF-R15 A Brienne le Château - de la LF-P 77 Brienne le Château</p> <p style="text-align: center;"><u>Limites verticales</u></p> <p style="text-align: center;">1500ft / 3000ft AMSL</p>

DISPOSITIONS PARTICULIERES
Toutes les activités aériennes légères et sportives situées à l'intérieur des ZRT sont suspendues durant leur activation.

ORGANISMES A CONTACTER	
<p><u>Avant l'exercice :</u></p> <p>Commandement de l'entrainement au combat interarmes (COMECIA) : Officier sécurité des vols (OSV) Tel : 03.10.10.81.75 PNIA : 863.101.81.75</p> <p>COMALAT- section espace : Tel : 01.73.95.22.83 / 22.84</p>	<p><u>Pendant l'exercice :</u></p> <p>Airspace Manager (ASM) : Tél : 03.10.10.81.75 / 06.32.83.54.07</p>