

Objet : Création d'une zone réglementée temporaire (ZRT DRONE AIRGHT) au profit de vols d'aéronefs sans équipage à bord, hors vue de nuit, dans la région des Hauts de France.

En vigueur : Du 25 janvier au 31 décembre 2024

Lieu : FIR : Paris LFFF - AD : Le Touquet Côte d'Opale LFAT, Berck sur Mer LFAM, Abbeville LFOI, Amiens Glisy LFAY -
Hélistations : Amiens centre hospitalier universitaire sud 1 et 2, Abbeville centre hospitalier, Rang du Fliers centre hospitalier.

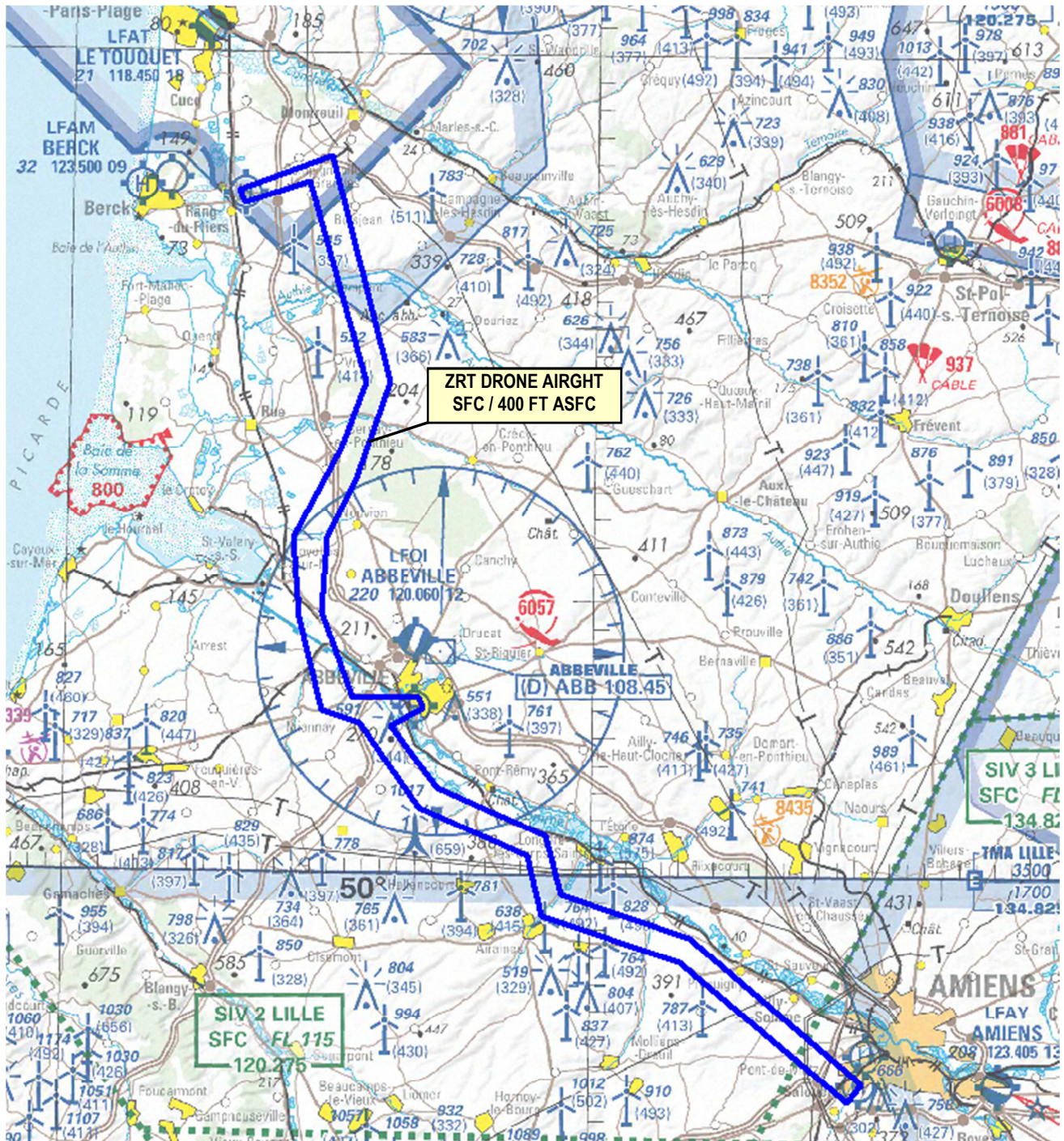

Extrait carte OACI VFR IGN au 1 / 500 000 - Edition 2023

ACTIVITÉ
Vols d'aéronefs sans équipage à bord évoluant hors vue de nuit.

DATES ET HEURES D'ACTIVITÉ
ZRT activable par NOTAM. Du lundi au jeudi, sauf JF : de SS+30 à SR-30. Le vendredi, sauf JF : de SS+30 à 22h59 (été : -1HR).

INFORMATION DES USAGERS
Activité réelle connue de : LILLE INFO : 120.275 MHz / 134.825 MHz LE TOUQUET TWR : 118.450 MHz (pendant HOR ATS) Responsable des opérations : 06 58 58 84 58

STATUT
Zone réglementée temporaire (ZRT) qui, lorsqu'elle est active, se substitue aux parties d'espace aérien avec lesquelles elle interfère.

CONDITIONS DE PENETRATION
CAG / CAM : contournement obligatoire à l'exception des aéronefs assurant des missions d'assistance, de sauvetage ou de sécurité publique lorsque leur mission ne permet pas le contournement de la ZRT, après contact préalable auprès de LILLE INFO ou LE TOUQUET TWR.

SERVICES RENDUS
Service d'information de vol et d'alerte rendus par les organismes habituels.

LIMITES LATÉRALES ET VERTICALES
<p>Limites latérales</p> <p>49°57'38" N - 002°05'46" E 49°52'22" N - 002°15'39" E 49°51'40" N - 002°14'50" E 49°56'45" N - 002°05'16" E 49°58'26" N - 001°57'23" E 50°00'39" N - 001°56'28" E 50°02'19" N - 001°50'19" E 50°05'24" N - 001°46'49" E 50°05'51" N - 001°44'42" E 50°09'13" N - 001°43'19" E 50°12'09" N - 001°42'55" E 50°15'26" N - 001°45'36" E 50°17'52" N - 001°46'57" E 50°25'14" N - 001°43'33" E 50°24'25" N - 001°39'50" E 50°24'54" N - 001°39'30" E 50°26'10" N - 001°44'47" E 50°17'54" N - 001°48'21" E 50°14'23" N - 001°46'30" E 50°12'12" N - 001°44'51" E 50°09'27" N - 001°44'35" E 50°06'19" N - 001°46'26" E 50°06'22" N - 001°50'12" E 50°05'56" N - 001°50'26" E 50°05'18" N - 001°48'36" E 50°03'03" N - 001°51'20" E 50°01'22" N - 001°57'34" E 49°59'11" N - 001°58'26" E 49°57'38" N - 002°05'46" E</p> <p>Limites verticales SFC / 400 ft ASFC</p>