

Objet : Création de 4 zones réglementées temporaires (ZRT) pour l'exercice VOLOPS 02-2023 en région d'Albertville

En vigueur : Du lundi 19 juin au vendredi 30 juin 2023

Lieu : FIR : Marseille LFMM – AD : Albertville LFKA, Megève LFHM, Courchevel LFLJ, Méribel LFKX

ZRT VAUGELAZ, FORT, ARC, LE GIVRE

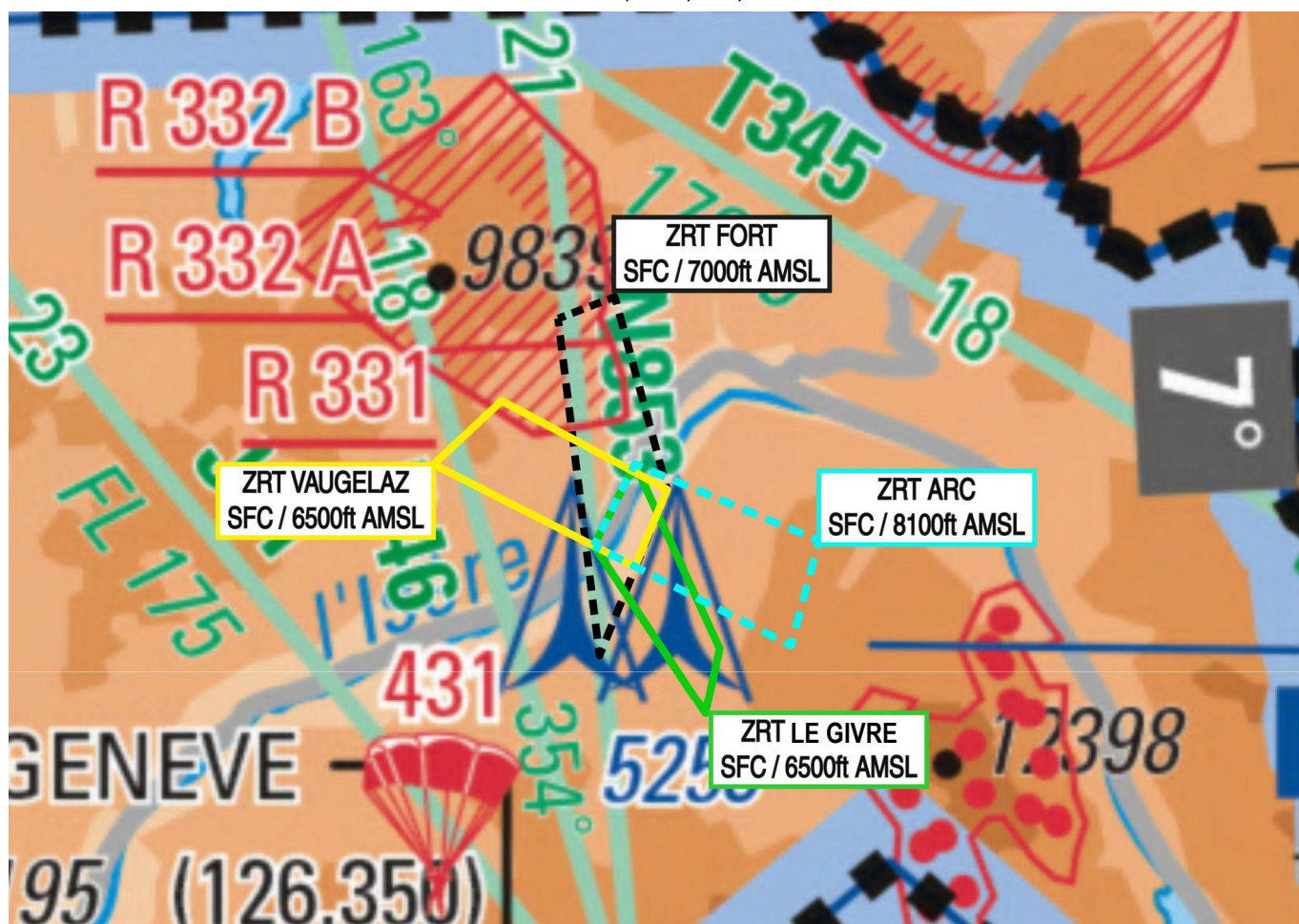

Extrait carte 1/1 000 000 SIA - Édition 1-2023

ACTIVITÉ
Exercice de vols opérationnels de parapentes de nuit.
DATES ET HEURES D'ACTIVITÉ
ZRT VAUGELAZ, FORT, ARC et LE GIVRE activables : Du 19 au 30 juin 2023 : tous les jours du SS+30 au SR-30
INFORMATION DES USAGERS
Activité réelle connue de : DIREX
STATUT
Zones réglementées temporaires (ZRT) qui se substituent aux parties d'espaces aériens avec lesquelles elles interfèrent.
ORGANISME GESTIONNAIRE
Directeur d'exercice (DIREX)

CONDITIONS DE PENETRATION

CAG / CAM, contournement obligatoire sauf pour :

- les aéronefs participant à l'exercice,

- les aéronefs assurant des missions de secours, de sauvetage, de douane, de police ou de sécurité civile, lorsque le contournement n'est pas compatible avec l'exécution de ces missions après contact et autorisation du DIREX (Directeur de l'exercice).

SERVICES RENDUS

Information de vol et alerte.

LIMITES LATERALES ET VERTICALES

<p align="center">ZRT VAUGELAZ</p> <p align="center"><u>Limites latérales</u></p> <p>45°36'18.00" N,006°41'05.00" E 45°37'10.50" N,006°42'33.00" E 45°35'46.50" N,006°45'52.50" E 45°34'41.00" N,006°45'08.00" E 45°36'18.00" N,006°41'05.00" E</p> <p align="center"><u>Limites verticales</u></p> <p>SFC / 6500FT AMSL</p>	<p align="center">ZRT FORT</p> <p align="center"><u>Limites latérales</u></p> <p>45°38'19.50" N,006°43'47.50" E 45°38'36.00" N,006°44'59.00" E 45°35'46.50" N,006°45'52.50" E 45°33'25.50" N,006°44'19.00" E 45°38'19.50" N,006°43'47.50" E</p> <p align="center"><u>Limites verticales</u></p> <p>SFC / 7000FT AMSL</p>
<p align="center">ZRT LE GIVRE</p> <p align="center"><u>Limites latérales</u></p> <p>45°35'01.00" N,006°44'18.50" E 45°36'10.00" N,006°45'14.00" E 45°33'26.50" N,006°46'48.00" E 45°32'30.50" N,006°46'26.50" E 45°35'01.00" N,006°44'18.50" E</p> <p align="center"><u>Limites verticales</u></p> <p>SFC / 6500FT AMSL</p>	<p align="center">ZRT ARC</p> <p align="center"><u>Limites latérales</u></p> <p>45°35'01.00" N,006°44'18.50" E 45°36'10.00" N,006°45'14.00" E 45°34'56.00" N,006°48'57.00" E 45°33'26.00" N,006°48'16.50" E 45°35'01.00" N,006°44'18.50" E</p> <p align="center"><u>Limites verticales</u></p> <p>SFC / 8100FT AMSL</p>

DISPOSITIONS COMPLEMENTAIRES

Deux ZRT au maximum pourront être activées par nuit.

ORGANISMES A CONTACTER

Avant l'exercice :

COMALAT :

Téléphone : 01.73.95.22.84 ou 83

27^{ème} Brigade d'Infanterie de Montagne :

Téléphone : 04.56.85.72.38 / 06.33.88.76.99

Pendant l'activité :

Directeur de l'exercice (DIREX) :

Téléphone : 06.33.88.76.99